



# Marktgemeinde Ebenthal in Kärnten

Miegerer Straße 30, 9065 Ebenthal, Bezirk Klagenfurt-Land

---

## Verordnung

**des Gemeinderates der Marktgemeinde Ebenthal in Kärnten vom 06. Juli 2016, Zahl: 8520-0/1/1/2016-Ze, mit der die Sammlung und Abfuhr von Hausmüll und Sperrmüll geregelt wird (Müllabfuhrordnung)**

Gemäß §§ 20 bis 24 Kärntner Abfallwirtschaftsordnung 2004 - K-AWO, LGBl. Nr. 17/2004, zuletzt in der Fassung des Gesetzes LGBl. Nr. 85/2013, wird verordnet:

### § 1

#### **Einrichtung einer Müllabfuhr**

Die Marktgemeinde Ebenthal in Kärnten sorgt im Rahmen der Kärntner Abfallwirtschaftsordnung für die Sammlung und Abfuhr von Hausmüll und Sperrmüll und richtet zu diesem Zweck eine Müllabfuhr ein.

### § 2

#### **Abholbereich, Sperrmüllaktionen**

- (1) Die Sammlung und Abfuhr des Hausmülls hat im gesamten Gemeindegebiet zu erfolgen.
- (2) Die Sammlung des Sperrmülls hat in der Form zu erfolgen, dass dieser vom Berechtigten selbst zum Wertstoffsammelzentrum der Marktgemeinde zu verbringen ist. Näheres regelt eine eigens zu erlassende Wertstoffsammelzentrums-Ordnung.
- (3) Unbeschadet des Abs. 2 kann die Marktgemeinde bei begründetem Bedarf eine Sammlung und Abfuhr des Sperrmülls im Rahmen einer Sperrmüllaktion durchführen. Die Modalitäten der Durchführung derselben sind vom Bürgermeister auf geeignete Weise bekanntzugeben.

### § 3

#### **Abfuhrtermine**

Der Bürgermeister hat die Abfuhrtermine für den Hausmüll festzulegen und auf geeignete Weise bekanntzugeben.

### § 4

#### **Sonderbereich**

- (1) Der Sonderbereich, das sind jene Grundstücke, von denen aufgrund ihrer Lage und/oder der Art ihrer Verkehrserschließung die Abfälle nicht oder nur mit unverhältnismäßig hohen Kosten abgeführt werden können, umfasst die in der ANLAGE I zu dieser Verordnung festgelegten grün umrahmten Gebiete.
- (2) Der in der ANLAGE I grafisch dargestellte Sonderbereich bildet einen integrierten Bestandteil dieser Verordnung.

## § 5

### **Hausmüll- Sammelpplätze im Sonderbereich**

- (1) Die Eigentümer von bebauten Grundstücken, von Bauwerken auf fremdem Grund und Boden sowie Inhaber eines Baurechts im Sonderbereich sind verpflichtet, ihren Hausmüll zu den am nächsten gelegenen und in der ANLAGE I zu dieser Verordnung mittels roten Kreisen gekennzeichneten Hausmüll- Sammelpätzen zu verbringen.
- (2) Müllsäcke dürfen maximal zwei Tage vor den festgelegten Abfuhrterminen an den Hausmüll-Sammelpätzen abgestellt werden.
- (3) Die jeweiligen Hausmüll- Sammelpätze sind vor Ort mittels Hinweistafel ordnungsgemäß auszuweisen (ANLAGE II).

## § 6

### **Abfuhr von Hausmüll im Abholbereich**

- (1) Die Eigentümer von bebauten Grundstücken, von Bauwerken auf fremdem Grund und Boden sowie Inhaber eines Baurechts im Abholbereich sind verpflichtet, ihren Hausmüll zu den festgelegten Abfuhrterminen durch die Marktgemeinde oder durch eine von ihr beauftragte juristische oder natürliche Person abführen zu lassen.
- (2) Die zu verwendenden Müllbehälter sind für deren Entleerung an der jeweiligen Grundstücksgrenze der Hauszufahrt des bebauten Grundstückes zu den festgesetzten Abfuhrterminen geschlossen bereitzustellen. Des Weiteren sind die Müllbehälter so aufzustellen oder anzubringen, dass sie für die mit der Abfuhr betrauten Personen leicht zugänglich sind.

## § 7

### **Müllbehälter**

- (1) Die Anzahl und die Größe der Müllbehälter für die bebauten Grundstücke im Abhol- und Sonderbereich wird unter Bedachtnahme auf den durchschnittlichen ortsüblichen Anfall von Abfällen der in einem Haushalt meldebehördlich gemeldeten Personen sowie entsprechend der Art und Größe der Betriebe oder Arbeitsstellen festgelegt. Ergibt die Berechnung des ortsüblichen Anfalls eine Größe zwischen zwei in der Marktgemeinde verwendeten Arten von Müllbehältern, so ist bis zur Hälfte der Differenz der beiden Größen abzurunden und ab der Hälfte auf den nächstgrößeren Müllbehälter aufzurunden.

- (2) Für jedes bebaute Grundstück mit einem bewohnbaren Gebäude, das ist ein Gebäude mit zumindest einem Wohnraum oder sonstigem Aufenthaltsraum, ist mindestens ein Müllbehälter aufzustellen.
- (3) Als Müllbehälter sind aufzustellen:
  - a) Kunststoffmüllbehälter mit einem Fassungsraum von 120 Litern,
  - b) Kunststoffmüllbehälter mit einem Fassungsraum von 240 Litern,
  - c) Großraumbehälter mit einem Fassungsraum von 1100 Litern,
  - d) Großraumbehälter mit einem Fassungsraum von 2500 Litern.
- (4) Der ortsübliche Anfall an Hausmüll je im Haushalt meldebehördlich gemeldeter Person wird mit mindestens 8 Litern pro Woche festgelegt.
- (5) Bei dem in Gewerbebetrieben anfallenden Hausmüll wird als durchschnittlicher ortsüblicher Anfall von Abfall
  - a) bis zu 10 Mitarbeitern für die Betriebsarten Gasthof, Handel, Gewerbe und Kleingewerbe.....60 Liter Abfall pro Woche und
  - b) über 10 Mitarbeiter.....120 Liter Abfall pro Woche festgelegt.
- (6) Es besteht die Verpflichtung, die durch die Marktgemeinde oder durch einen von dieser Beauftragten zur Verfügung gestellten Müllbehälter zu verwenden.
- (7) Die Zahl der verwendeten Müllbehälter ergibt sich aus Abs. 1 bis Abs. 5 unter Bedachtnahme auf die festgelegten Abfuhrtermine.
- (8) Auf Antrag der Eigentümer von bebauten Grundstücken, von Bauwerken auf fremdem Grund und Boden sowie Inhabern eines Baurechts kann ein größerer als der im Sinne dieses Paragraphen zur Verwendung errechnete Müllbehälter bereitgestellt werden.

## § 8

### Müllsäcke

- (1) Als Müllbehälter gelten auch eigens hierfür gekennzeichnete Müllsäcke mit einem Fassungsraum von 60 Litern, wobei sich die erforderliche Anzahl an Müllsäcken pro Jahr aus § 7 ergibt.
- (2) Im Sonderbereich sind die von der Marktgemeinde zu beziehenden eigens hierfür gekennzeichneten Müllsäcke zu verwenden, sofern kein Müllbehälter im Sinne des § 7 zur Aufstellung gelangt.

## § 9

### Verwendung und Reinigung der Müllbehälter

- (1) Das Einbringen von Problemstoffen und anderen Abfällen als Hausmüll im Sinne des § 2 Abs. 2 der Kärntner Abfallwirtschaftsordnung 2004 in die für Hausmüll bestimmten Müllbehälter der Müllabfuhr ist verboten und stellt eine Verwaltungsübertretung im Sinne des § 67 der Kärntner Abfallwirtschaftsordnung 2004 dar.

- (2) Außerhalb des Befüll- oder Einsammelvorganges sind die Müllbehälter entsprechend ihrer Art geschlossen zu halten.
- (3) Die bereitgestellten Müllbehälter sind in der Art und Weise reinzuhalten, dass der Hygiene und dem Erfordernis zur Vermeidung der Geruchsbelästigung Rechnung getragen wird.
- (4) Beschädigte oder defekte Müllbehälter werden auf Kosten der Marktgemeinde oder der von dieser beauftragten natürlichen oder juristischen Person repariert bzw. ausgetauscht. Mutwillig beschädigte Müllbehälter sind auf Kosten des Verursachers auszutauschen.

#### § 10

#### **Grundsätze für die Berechnung der Abfallgebühren**

- (1) Die Abfallgebühren sind entsprechend der zur Bedeckung erforderlichen Gebühr auszuschreiben. Die Ausschreibung der Abfallgebühren erfolgt aufgrund einer gesonderten Verordnung des Gemeinderates (Abfallgebührenverordnung).
- (2) Für alle nicht unter die Abfallgebührenverordnung gem. Abs. 1 fallenden Abfälle wird ein privatrechtliches Entgelt ausgeschrieben. Die Ausschreibung der privatrechtlichen Entgelte erfolgt aufgrund einer gesonderten Tarifordnung des Gemeinderates (Wertstoffsammelzentrums-Ordnung).

#### § 11

#### **Inkrafttreten**

- (1) Diese Verordnung tritt mit Wirkung vom 01. August 2016 in Kraft.
- (2) Mit Inkrafttreten dieser Verordnung treten die Verordnung des Gemeinderates der Gemeinde Ebenthal vom 15. September 1994, Zahl: 813-0/1/1994-Wi, sowie die Verordnung des Gemeinderates der Gemeinde Ebenthal vom 18. Dezember 1997, Zahl: 813-0/1a/1997-Wi./Ma., außer Kraft.

Der Bürgermeister:

  
Franz Felsberger



Angeschlagen am:

Abgenommen am:

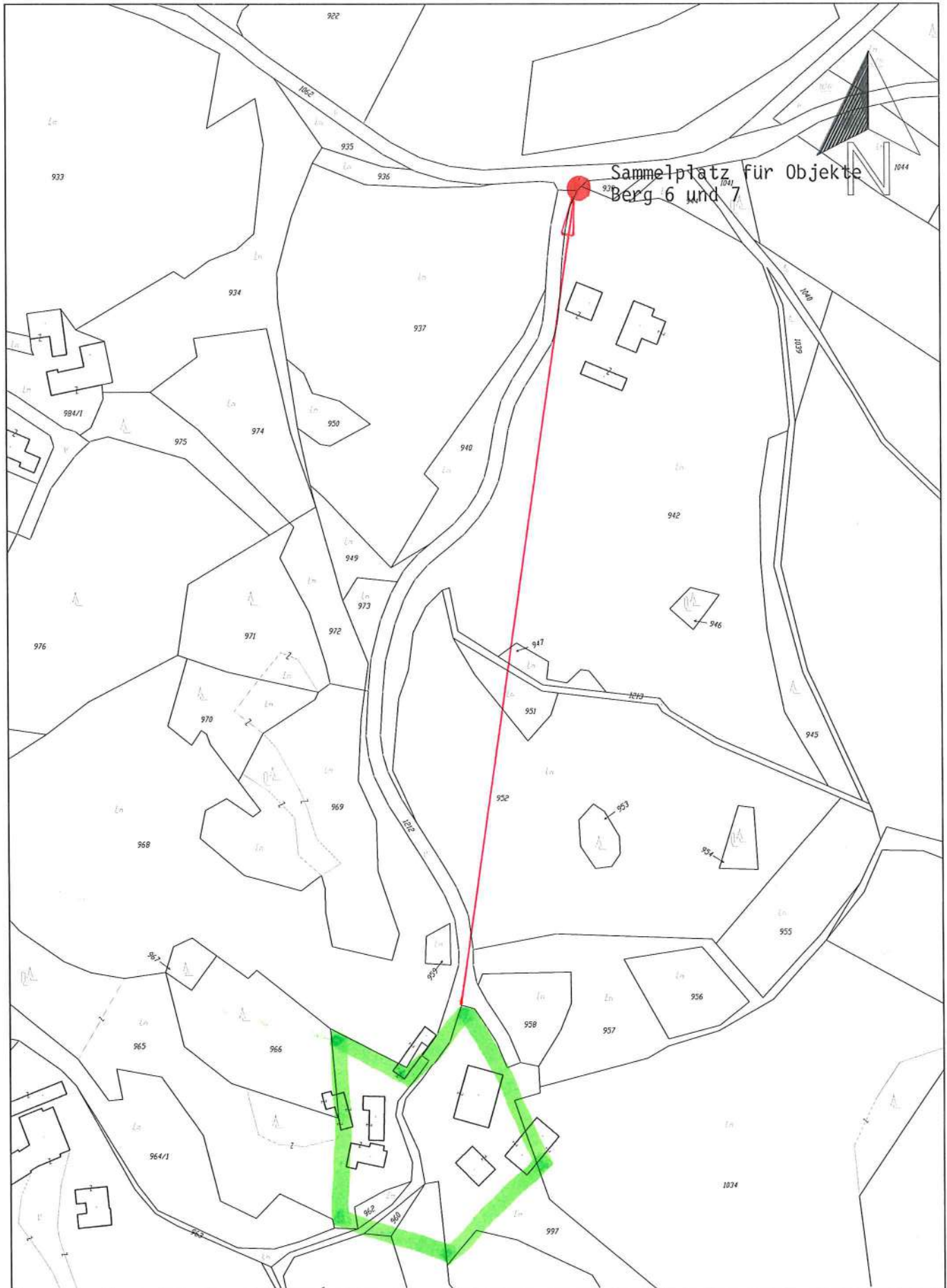

	<p>Marktgemeinde Ebenthal i.K. 9065 Ebenthal i.K., Miegerer Str.30 Telefon: 0468/31315 - Fax: DW 17</p>	<p>Katastralgemeinde: Mappenblatt: Maßstab: Datenquelle - BEV: Datum:</p>	<p>Mieger 5417-69/1 1: 2000 Oktober 2013 2016-05-30</p>
--	---	---	---

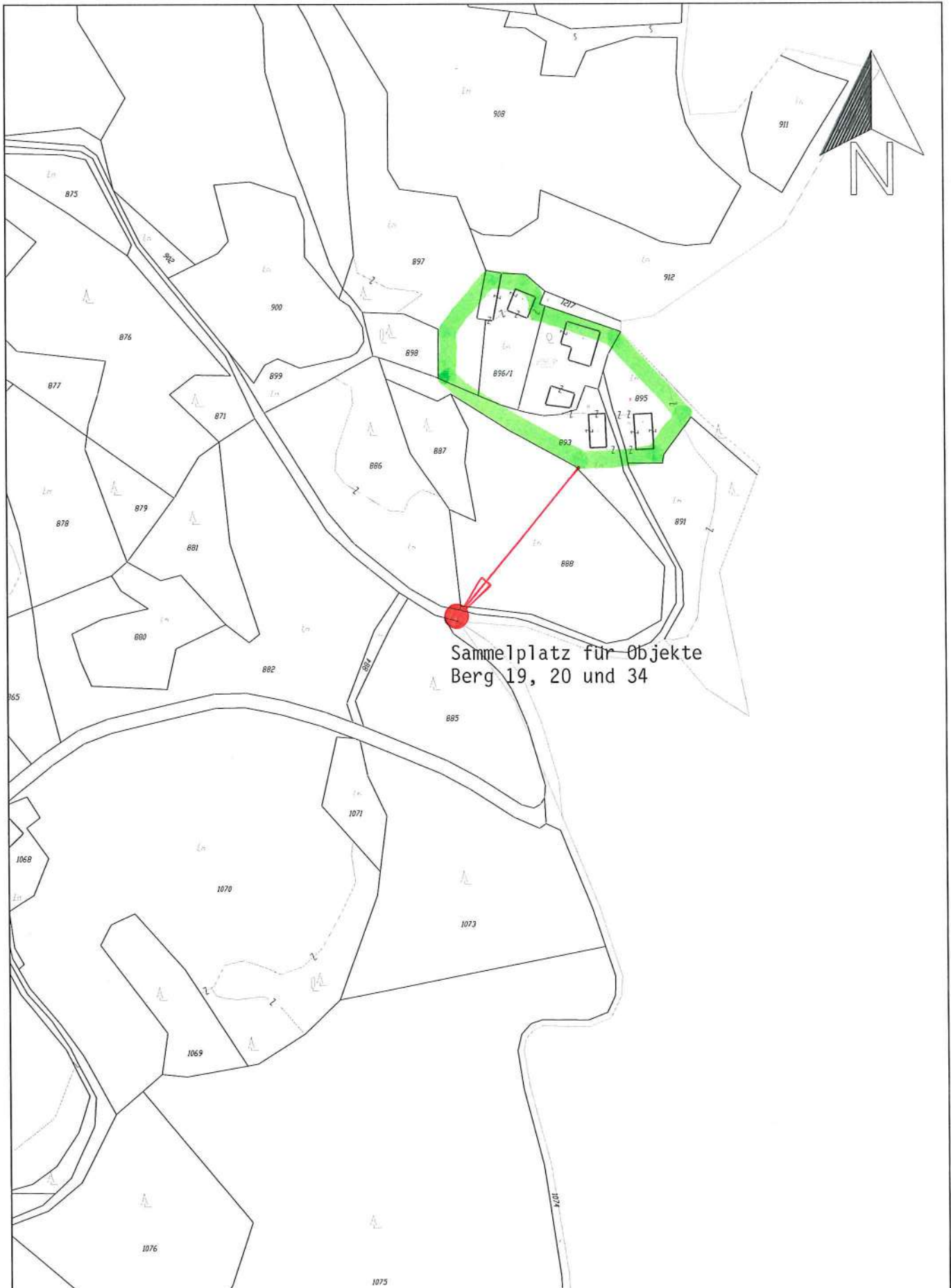

Sammelplatz für Objekte  
Berg 19, 20 und 34

1077

Marktgemeinde Ebenthal i.K.  
9065 Ebenthal i.K., Miegerer Str.30  
Telefon: 0463/31315 - Fax: DW 17

Katastralgemeinde:	Mieger
Mappenblatt:	5417-69/1
Maßstab:	1: 2000
Datenquelle - BEV:	Oktober 2013
Datum:	2016-05-30

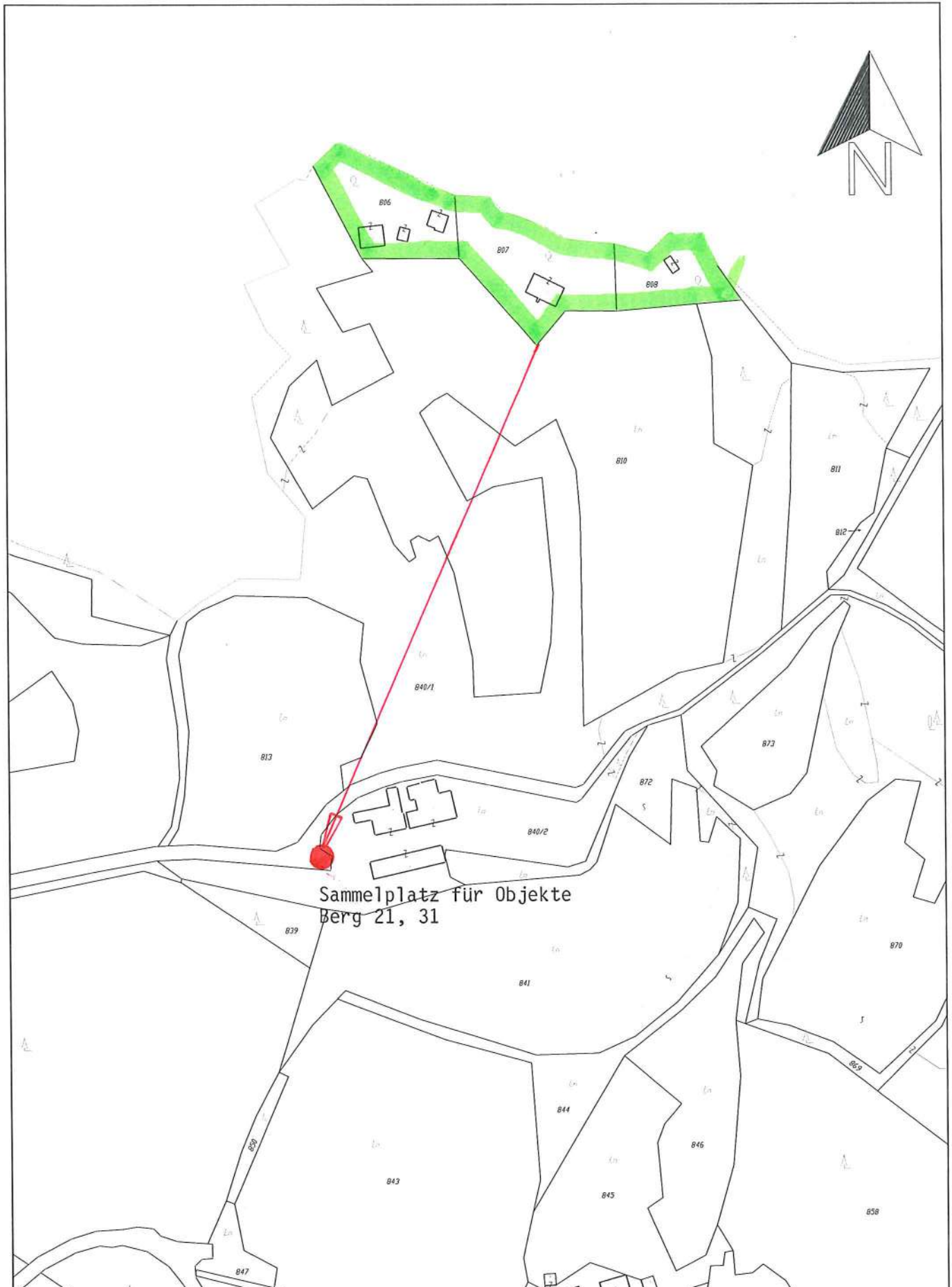

<p>Marktgemeinde Ebenthal i.K. 9065 Ebenthal i.K., Miegerer Str.30 Telefon: 0468/31315 - Fax: DW 17</p>	<p>Katastralgemeinde: Mieger Mappenblatt: 5417-69/1 Maßstab: 1: 2000 Datenquelle - BEV: Oktober 2013 Datum: 2016-05-30</p>
---	--

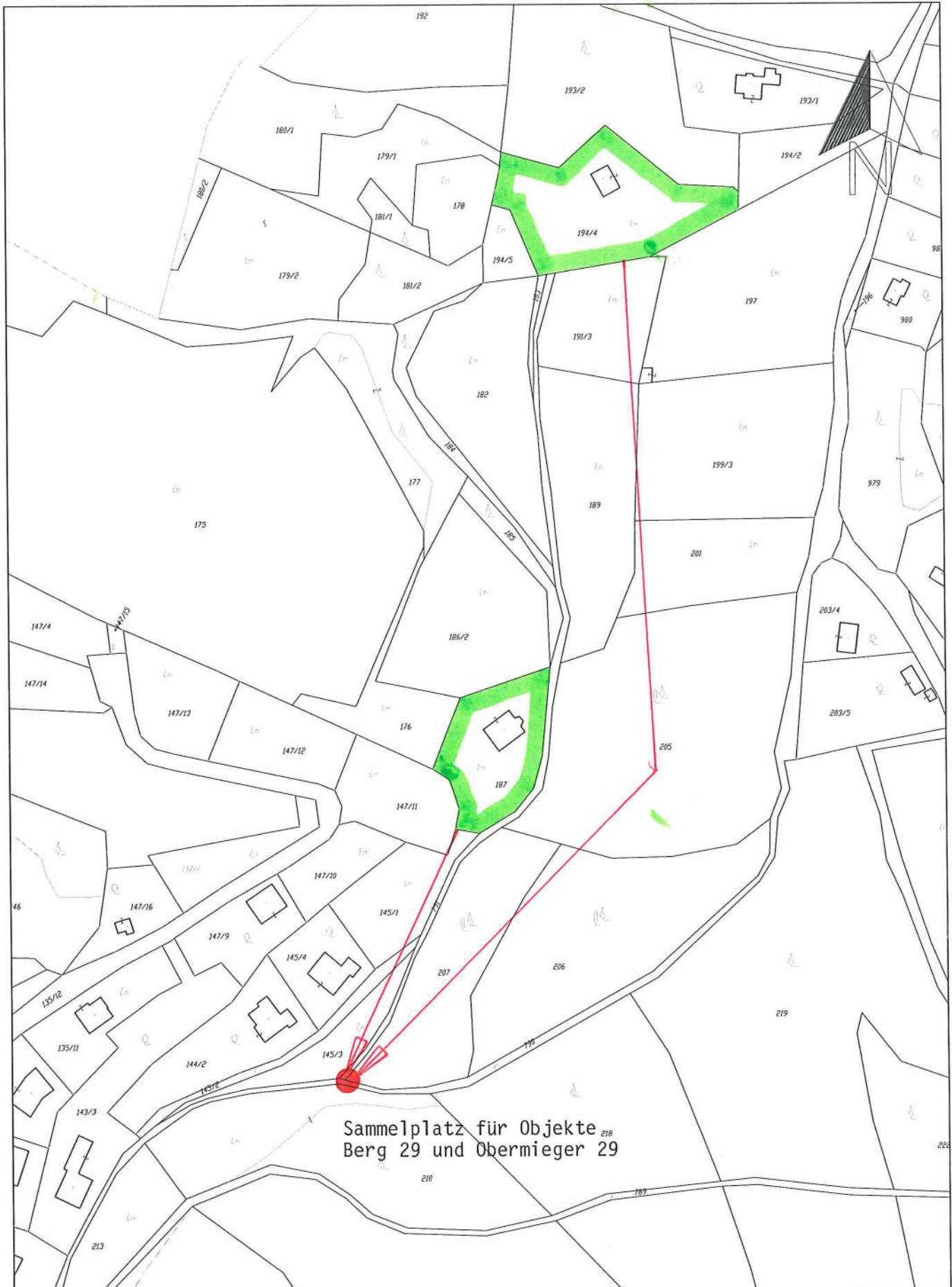

Sammelplatz für Objekte  
Berg 29 und Obermieger 29

<p>Marktgemeinde Ebenthal i.K. 9065 Ebenthal i.K., Miegerer Str.30 Telefon: 0463/31315 - Fax: DW 17</p>	<p>Katastralgemeinde: Mappenblatt: Maßstab: Datenquelle - BEV: Datum:</p>	<p>Mieger 5417-69/1 1: 2000 Oktober 2013 2016-05-30</p>
---	---	---



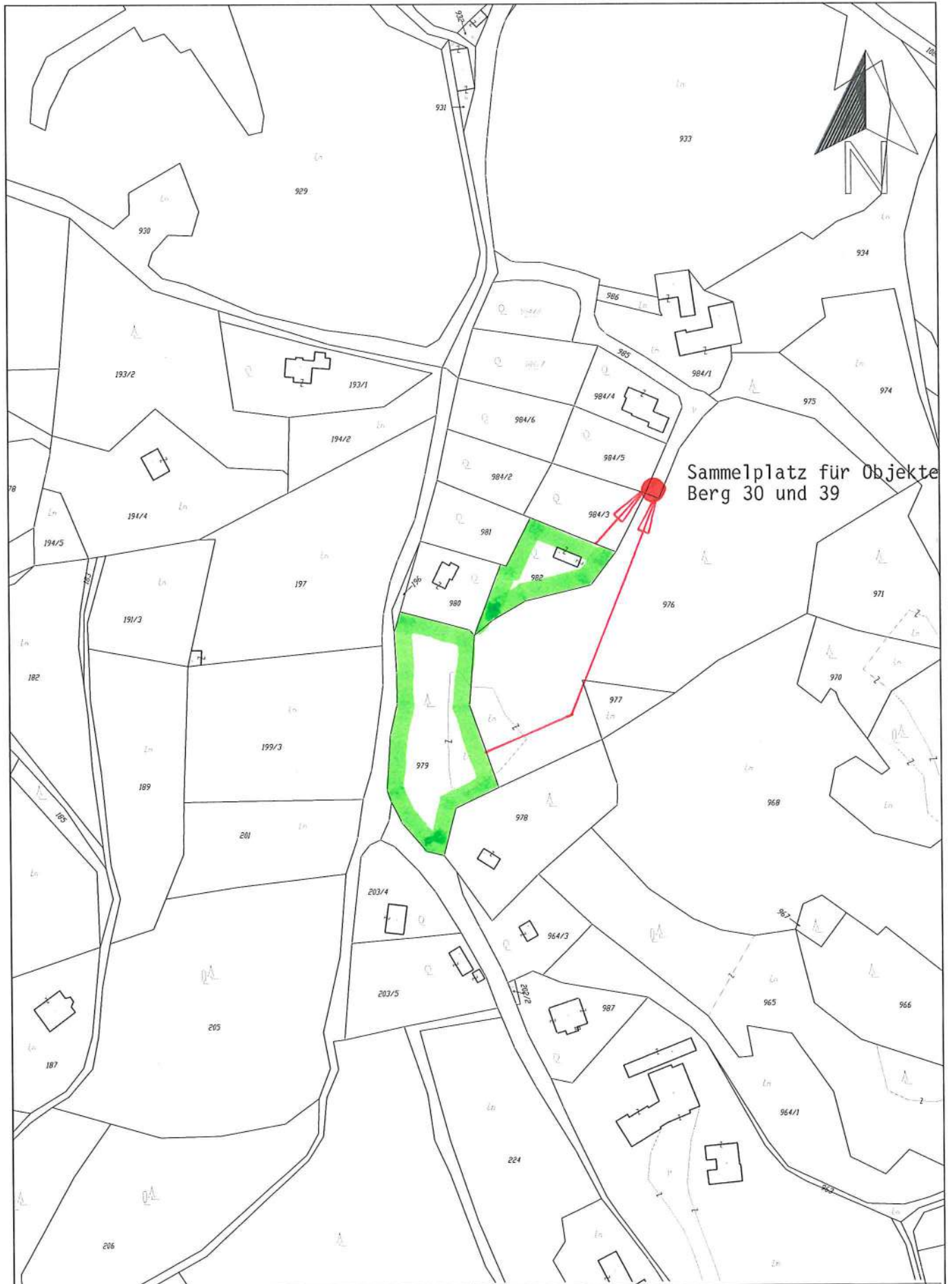

Sammelplatz für Objekte  
Berg 30 und 39

<p>Marktgemeinde Ebenthal i.K. 9065 Ebenthal i.K., Miegerer Str.30 Telefon: 0468/31315 - Fax: DW 17</p>	<p>Katastralgemeinde: Mappenblatt: Maßstab: Datenquelle - BEV: Datum:</p>	<p>Mieger 5417-69/1 1:2000 Oktober 2013 2013-05-30</p>
---	---	--

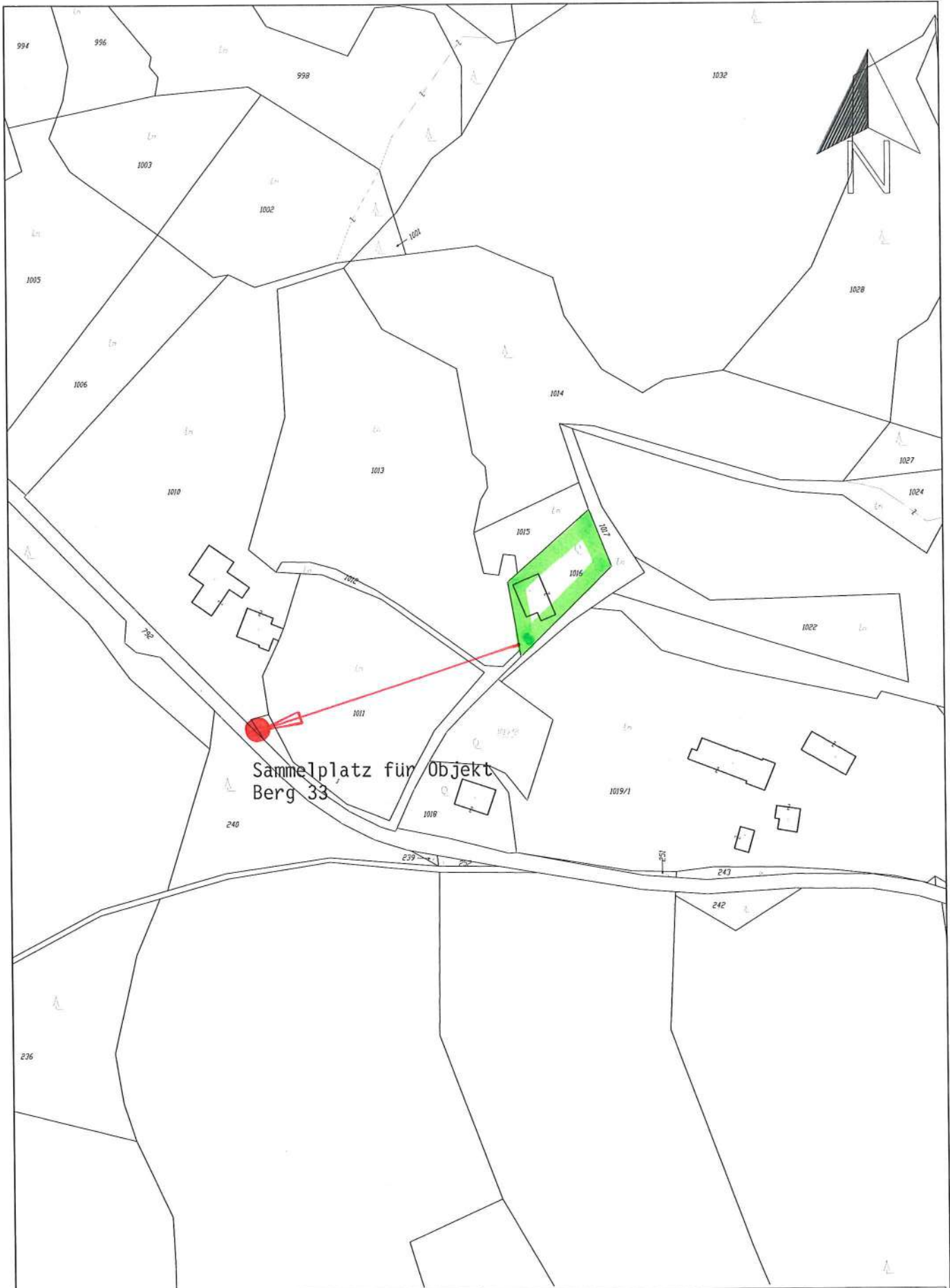

Sammelplatz für Objekt  
Berg 33

	<p>Marktgemeinde Ebenthal i.K. 9065 Ebenthal i.K., Miegerer Str.30 Telefon: 0468/31315 - Fax: DW 17</p>	<p>Katastralgemeinde: Mappenblatt: Maßstab: Datenquelle - BEV: Datum:</p>	<p>Mieger 5417-69/1 1:2000 Oktober 2013 2016-05-30</p>
--	---	---	--

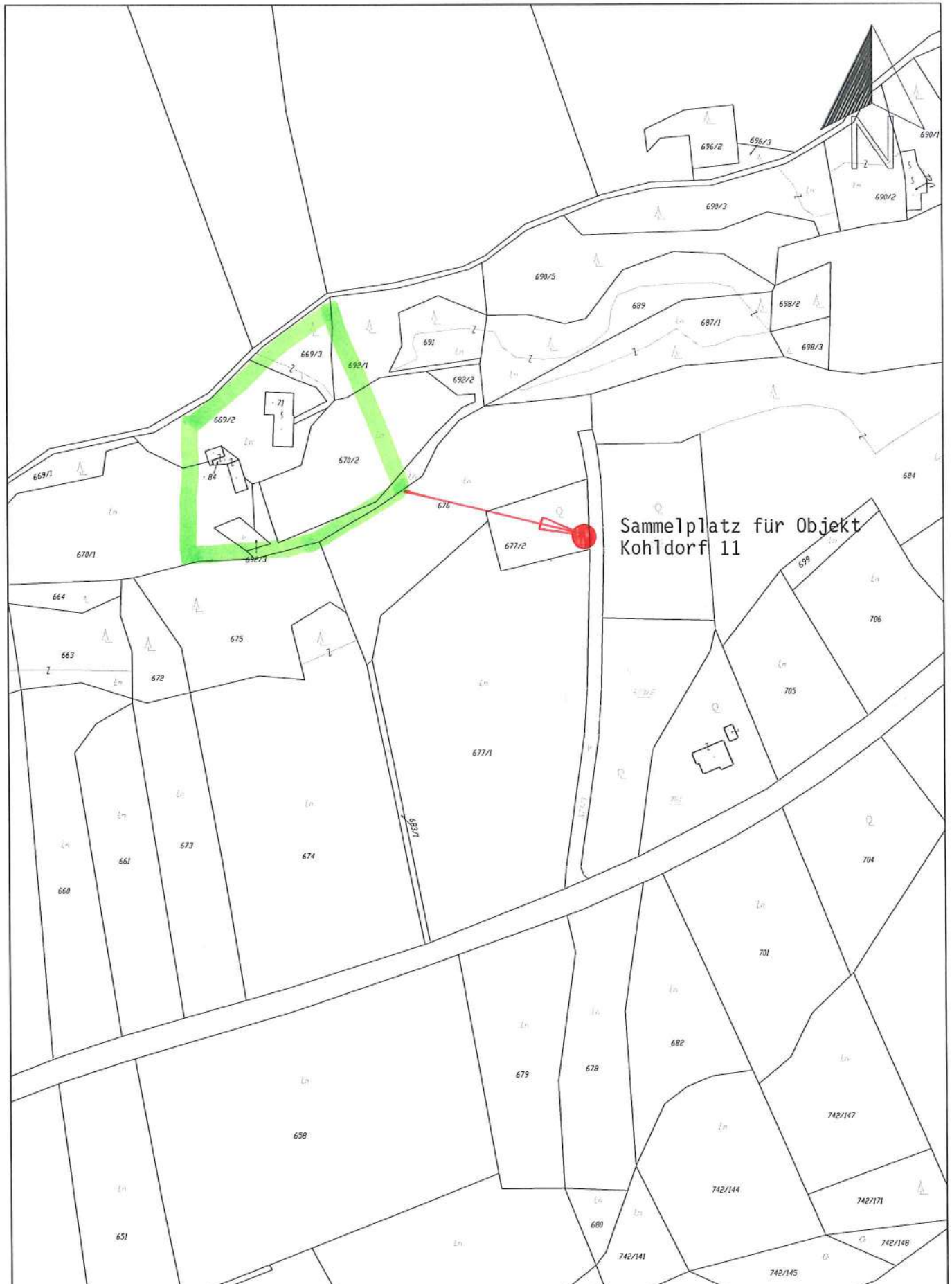

Sammelplatz für Objekt Kohldorf 11

<p>Marktgemeinde Ebenthal i.K. 9065 Ebenthal i.K., Miegere Str.30 Telefon: 0468/31315 - Fax: DW 17</p>	<p>Katastralgemeinde: Mappenblatt: Maßstab: Datenquelle - BEV: Datum:</p>	<p>Rottenstein 5416-05/4 1:2000 Oktober 2013 2016-05-30</p>
--	---	---

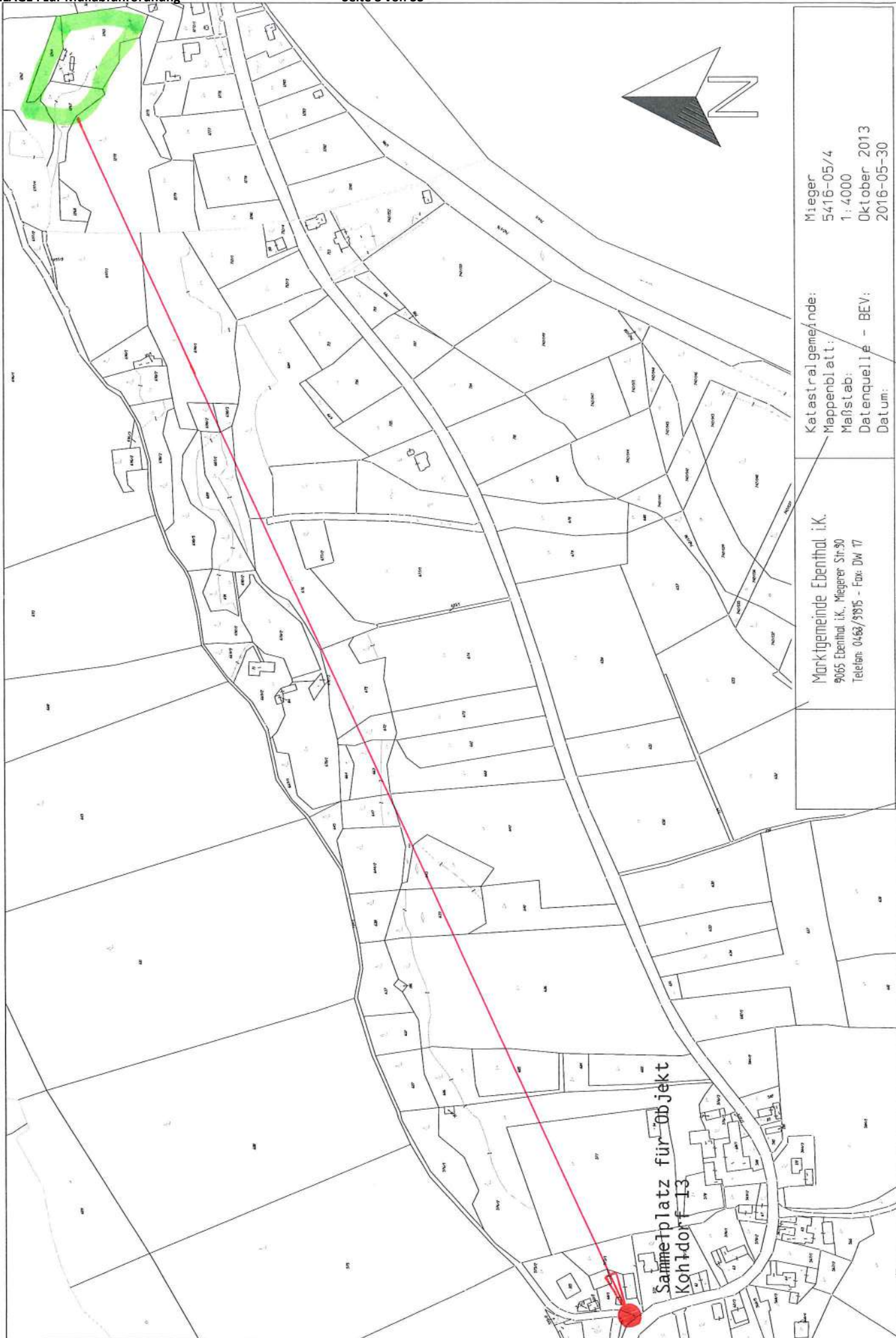

Mieger  
5416-05/4  
1:4000  
Oktober 2013  
2016-05-30

Katastralgemeinde:  
Mappenblatt:  
Maßstab:  
Datenquelle - BEV:  
Datum:

Marktgemeinde Ebenthal i.K.  
9065 Ebenthal i.K., Miegere Str.30  
Telefon: 0463/39315 - Fax: DW 77

Sammelplatz für Objekt  
Kohldorf 13

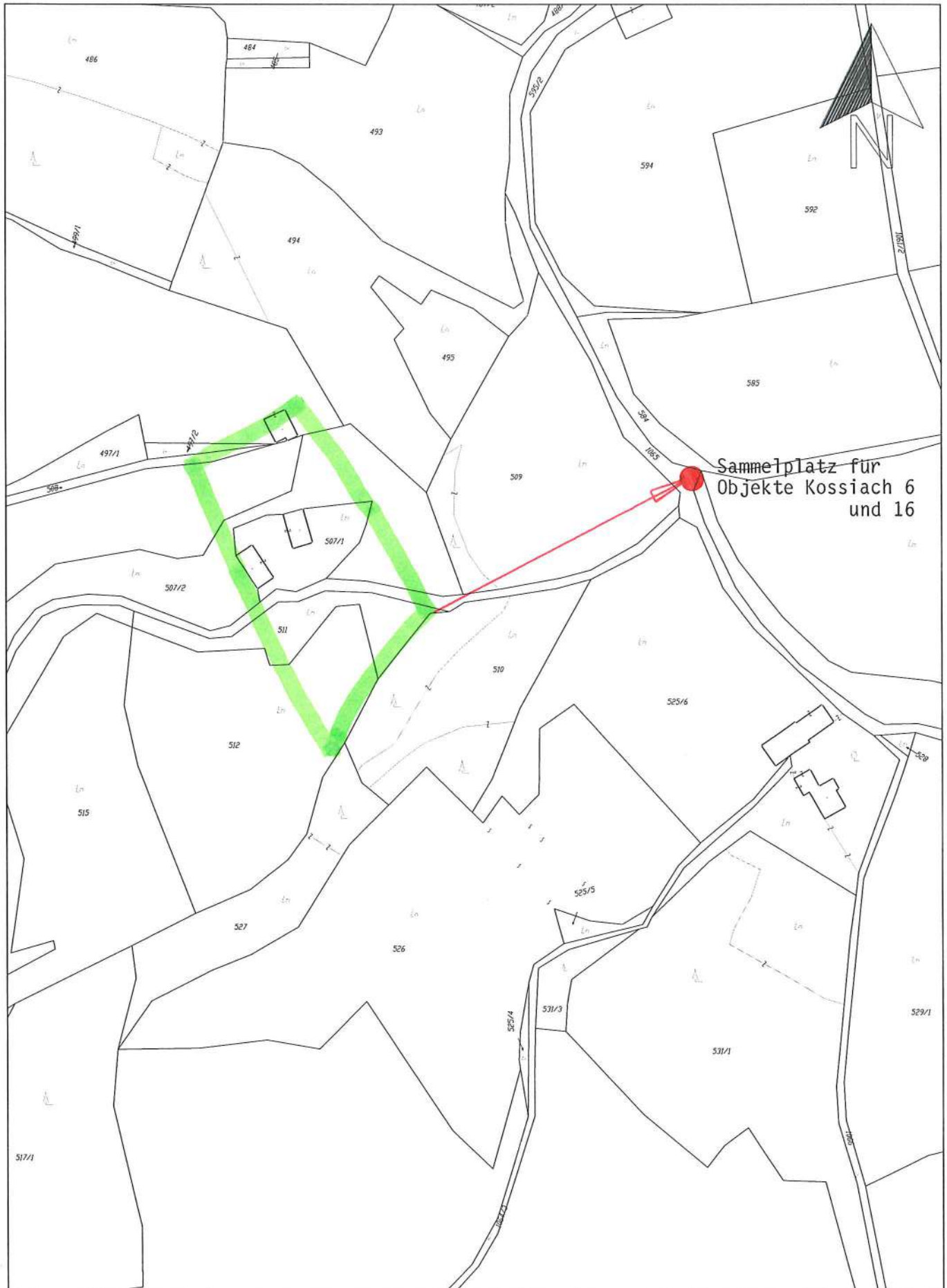

Sammelplatz für  
Objekte Kossiach 6  
und 16

	<p>Marktgemeinde Ebenthal i.K. 9065 Ebenthal i.K., Miegerer Str.30 Telefon: 0468/31815 - Fax: DW 17</p>	<p>Katastralgemeinde: Mappenblatt: Maßstab: Datenquelle - BEV: Datum:</p>	<p>Hinterradsberg 5416-09/1 1: 2000 Oktober 2013 2016-05-30</p>
--	---	---	---



Sammelplatz für Objekte  
Kosslach 20 und 21

Marktgemeinde Ebenthal i.K.  
9065 Ebenthal i.K., Miegerer Str.30  
Telefon: 0468/31315 - Fax: DW 17

Katastralgemeinde:  
Mappenblatt:  
Maßstab:  
Datenquelle - BEV:  
Datum:

Hinerradsberg  
5416-09/1  
1:2000  
Oktober 2013  
2016-05-30

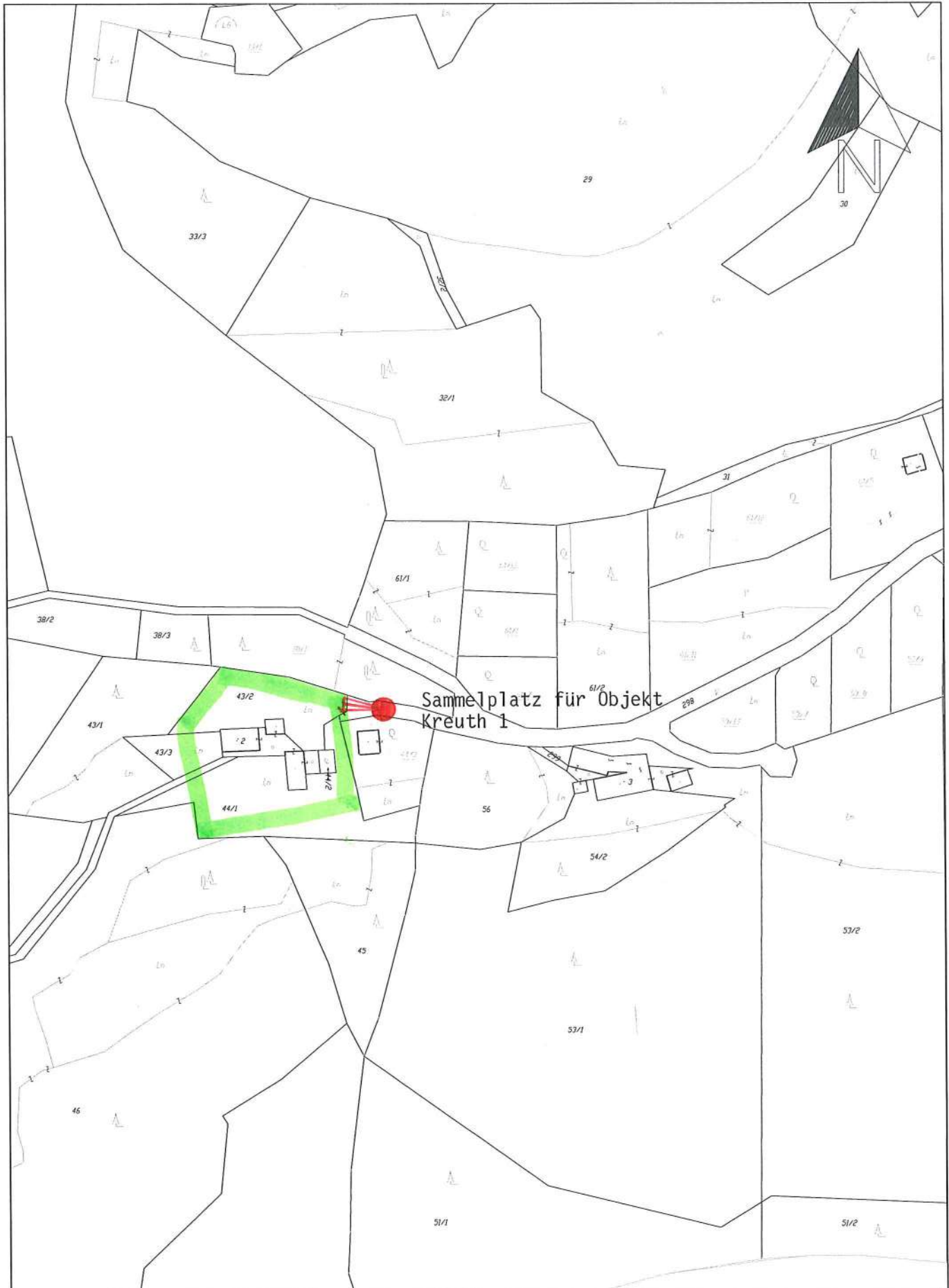

Marktgemeinde Ebenthal i.K.  
9065 Ebenthal i.K., Miegerer Str.30  
Telefon: 0468/81815 - Fax: DW 17

Katastralgemeinde:  
Mappenblatt:  
Maßstab:  
Datenquelle - BEV:  
Datum:

Kreuth  
5416-03/1  
1:2000  
Oktober 2013  
2016-05-30

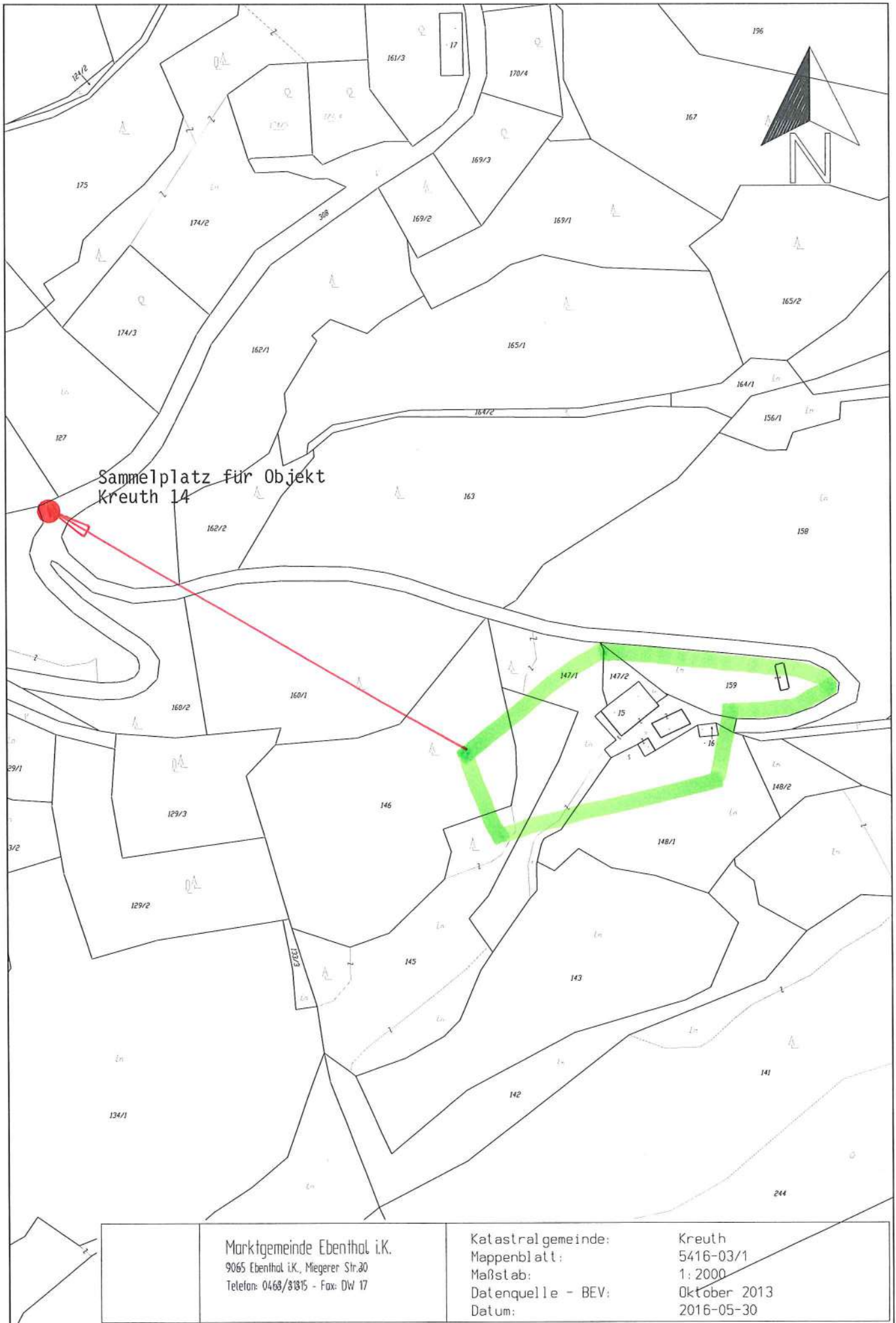

Sammelplatz für Objekt  
Kreuth 14

	Marktgemeinde Ebenthal i.K. 9065 Ebenthal i.K., Miegerer Str.30 Telefon: 0468/83815 - Fax: DW 17	Katastralgemeinde: Mappenblatt: Maßstab: Datenquelle - BEV: Datum:	Kreuth 5416-03/1 1: 2000 Oktober 2013 2016-05-30
--	--	--	--





Sammelplatz für Objekte  
Kreuth 20, 31

Marktgemeinde Ebenthal i.K.  
9065 Ebenthal i.K., Megerer Str.30  
Telefon: 0468/31815 - Fax: DW 17

Katastralgemeinde: Kreuth  
Mappenblatt: 5416-03/1  
Maßstab: 1:2000  
Datenquelle - BEV: Oktober 2013  
Datum: 2016-05-30

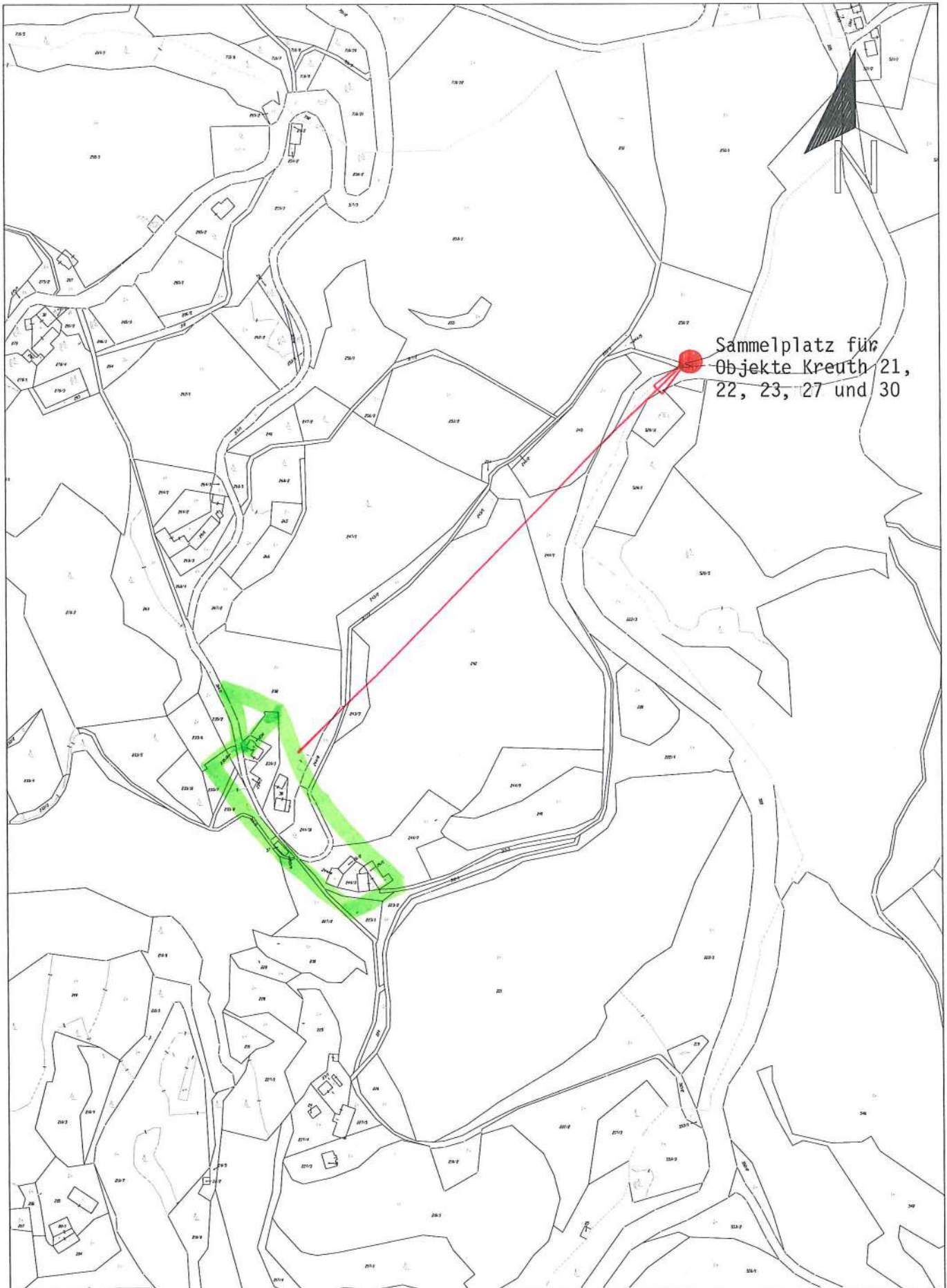

Sammelplatz für  
Objekte Kreuth 21,  
22, 23, 27 und 30

Marktgemeinde Ebenthal i.K.  
9065 Ebenthal i.K., Miegerer Str.30  
Telefon: 0468/81315 - Fax: DW 17

Katastralgemeinde: Kreuth  
Mappenblatt: 5416-03/1  
Maßstab: 1:4000  
Datenquelle - BEV: Oktober 2013  
Datum: 2016-05-30

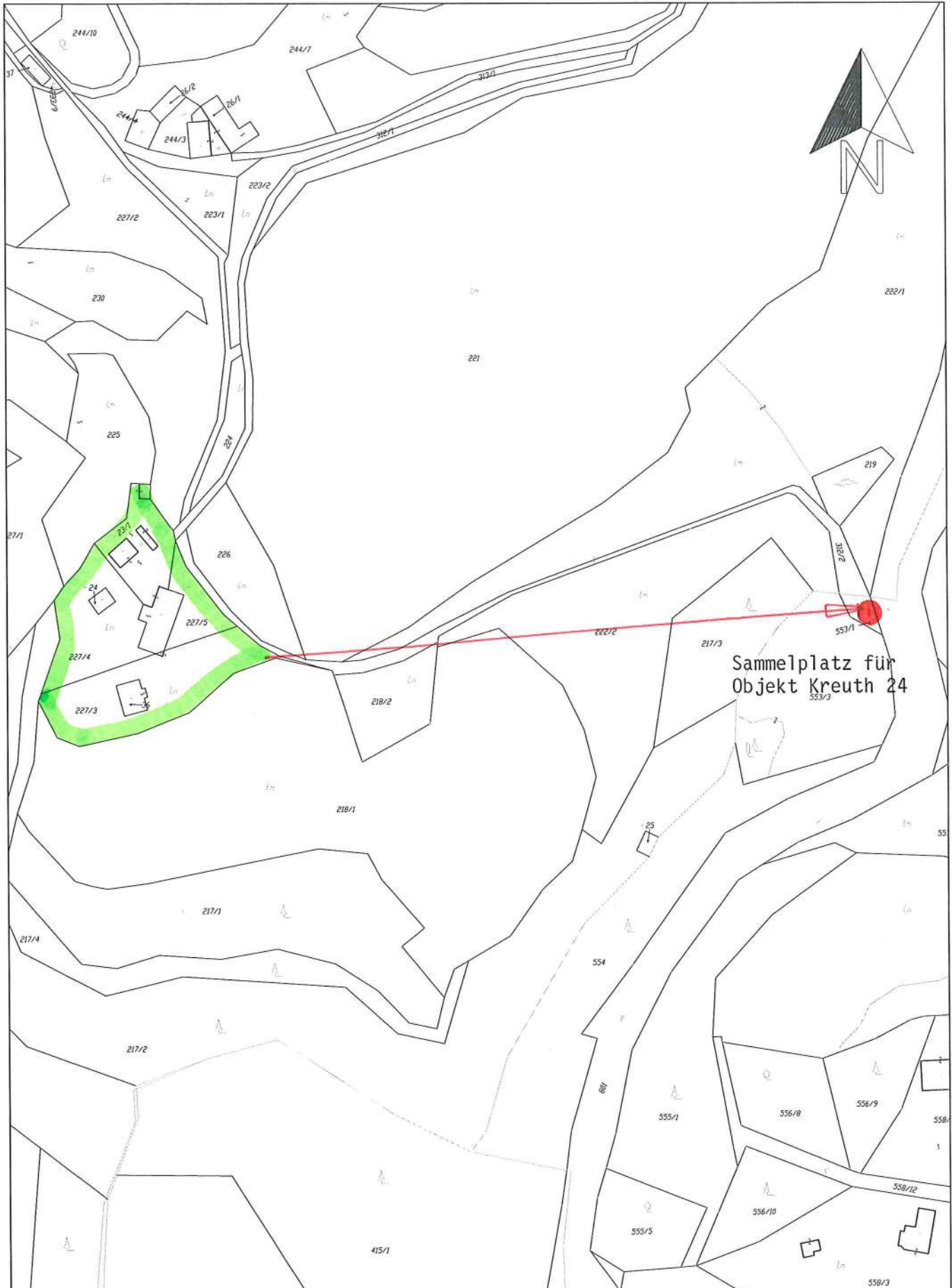

	<p>Marktgemeinde Ebenthal i.K. 9065 Ebenthal i.K., Miegerer Str.30 Telefon: 0463/31315 - Fax: DW 17</p>	<p>Katastralgemeinde: Mappenblatt: Maßstab: Datenquelle - BEV: Datum:</p>	<p>Kreuth 5416-03/1 1: 2000 Oktober 2013 2016-05-30</p>
--	---	---	---

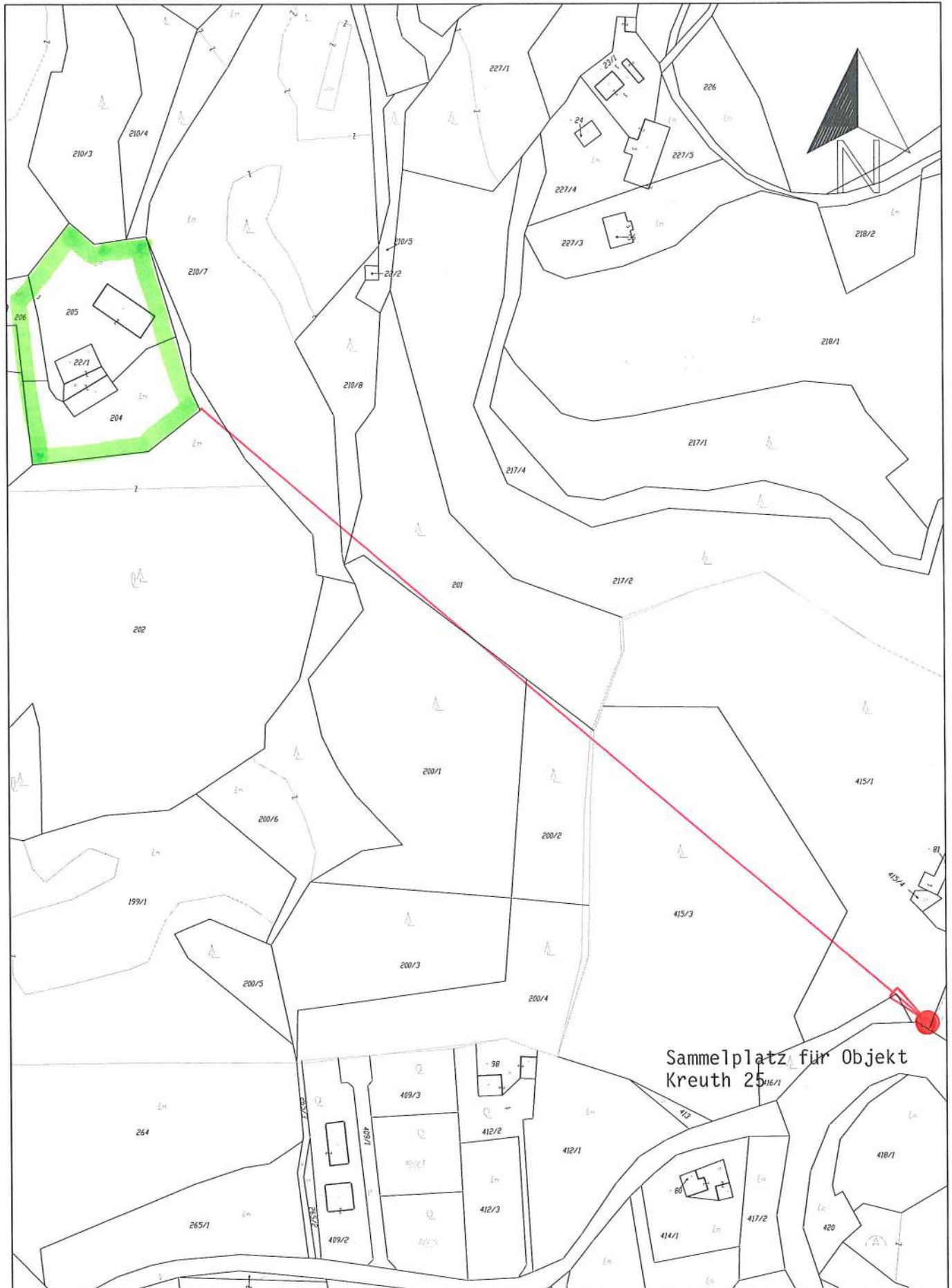

Sammelplatz für Objekt  
Kreuth 25

Marktgemeinde Ebenthal i.K.  
9065 Ebenthal i.K., Miegerer Str.30  
Telefon: 0468/31815 - Fax: DW 17

Katastra gemeinde:  
Mappenblatt:  
Maßstab:  
Datenquelle - BEV:  
Datum:

Kreuth  
5416-03/1  
1: 2000  
Oktober 2013  
2016-05-30



Marktgemeinde Ebenthal i.K.  
 9065 Ebenthal i.K., Miegerer Str.20  
 Telefon: 0468/81815 - Fax: DW 17

Katastralgemeinde:  
 Mappenblatt:  
 Maßstab:  
 Datenquelle - BEV:  
 Datum:

Kreuth  
 5416-03/1  
 1: 2000  
 Oktober 2013  
 2016-06-01

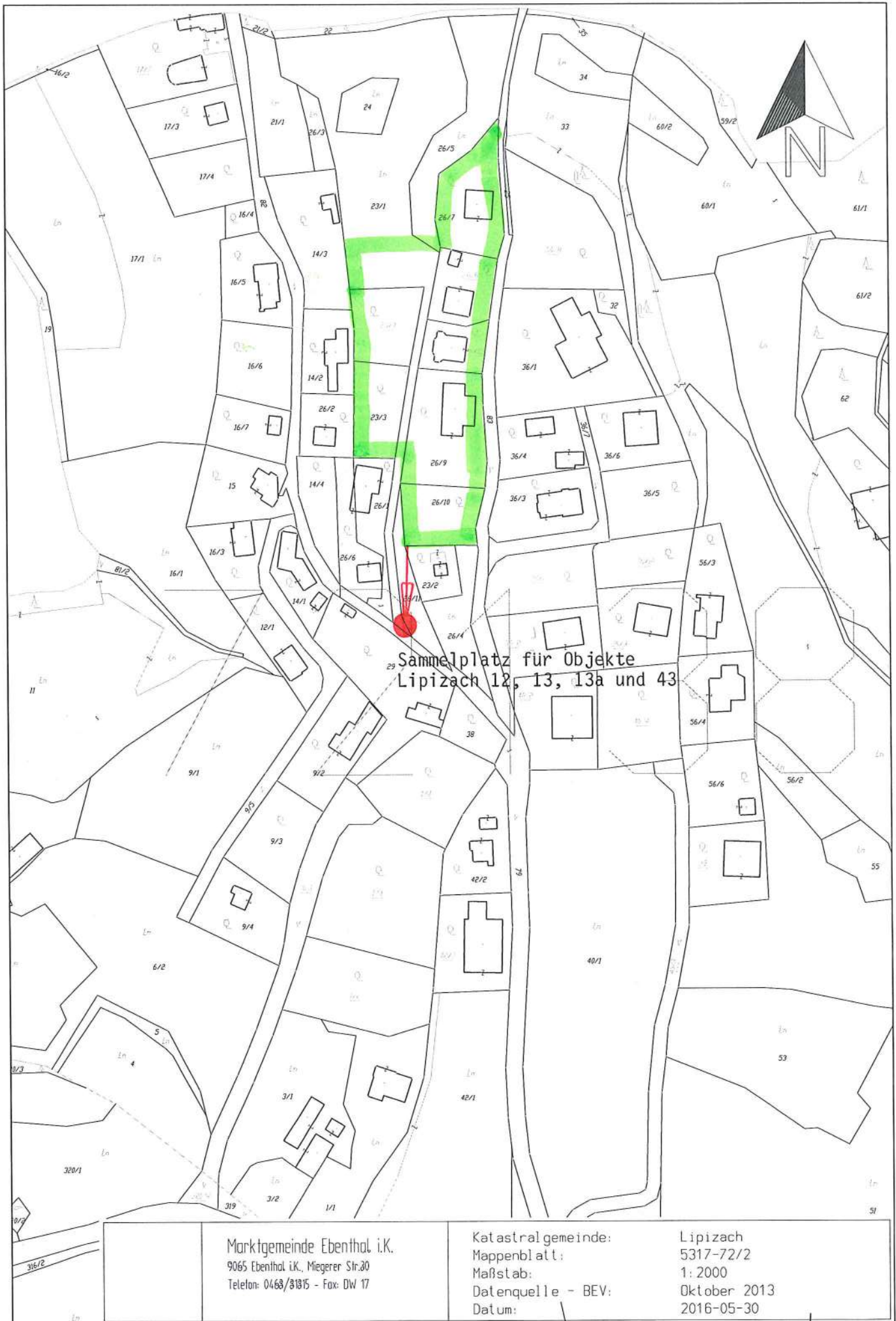

Sammelplatz für Objekte  
Lipizach 12, 13, 13a und 43

Marktgemeinde Ebenthal i.K.  
9065 Ebenthal i.K., Miegerer Str.30  
Telefon: 0468/81815 - Fax: DW 17

Katastralgemeinde:  
Mappenblatt:  
Maßstab:  
Datenquelle - BEV:  
Datum:

Lipizach  
5317-72/2  
1:2000  
Oktober 2013  
2016-05-30

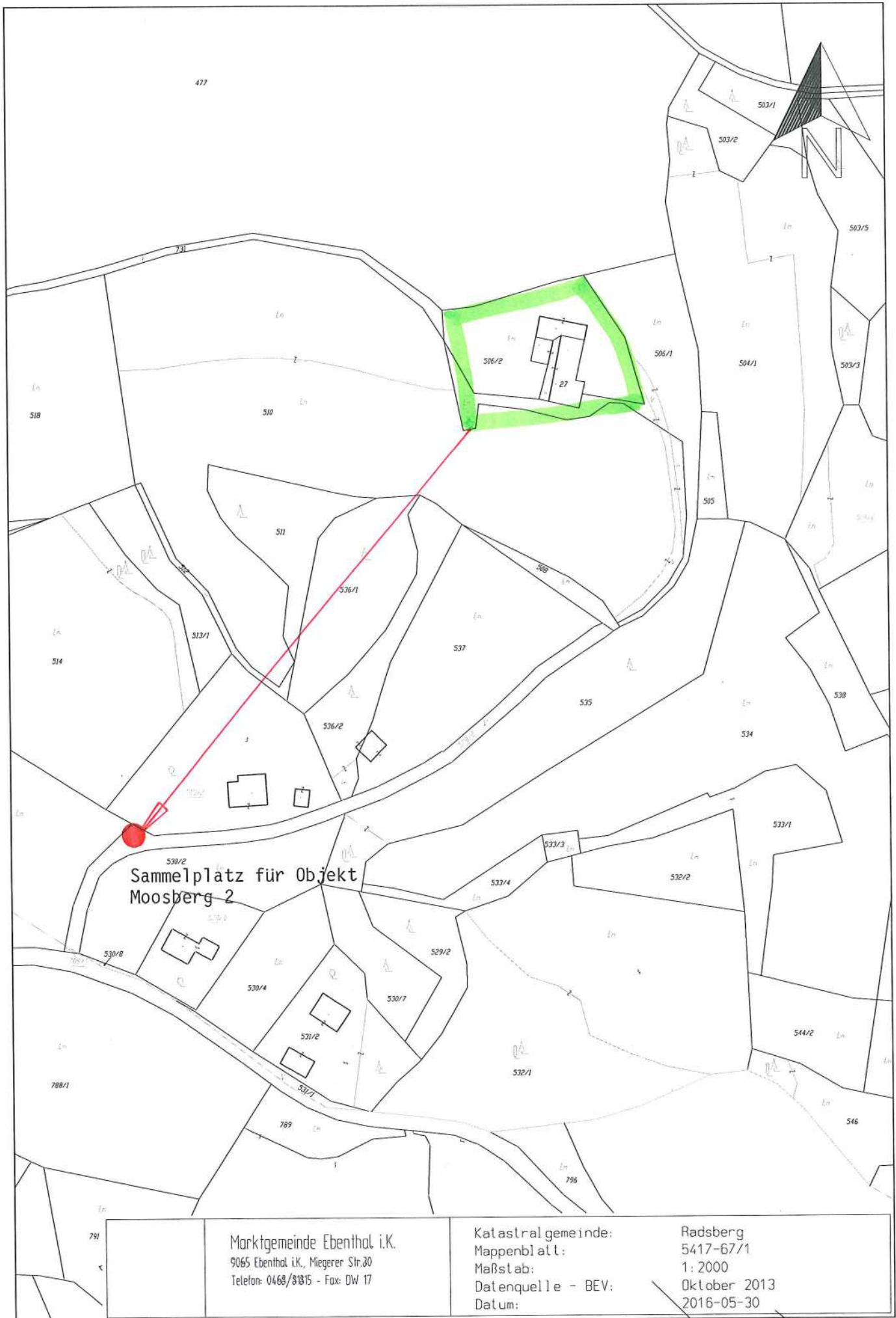

Sammelplatz für Objekt  
Moosberg 2

Marktgemeinde Ebenthal i.K.  
9065 Ebenthal i.K., Miegerer Str.20  
Telefon: 0468/31315 - Fax: DW 17

Katastralgemeinde:  
Mappenblatt:  
Maßstab:  
Datenquelle - BEV:  
Datum:

Radsberg  
5417-67/1  
1:2000  
Oktober 2013  
2016-05-30



Sammelplatz für Objekt  
Obitschach 5

Marktgemeinde Ebenthal i.K.  
9065 Ebenthal i.K., Miegerer Str.30  
Telefon: 0468/81815 - Fax: DW 17

Katastralgemeinde:  
Mappenblatt:  
Maßstab:  
Datenquelle - BEV:  
Datum:

Mieger  
5416-04/2  
1: 2000  
Oktober 2013  
2016-05-30





Marktgemeinde Ebenthal i.K.  
9065 Ebenthal i.K., Miegerer Str.20  
Telefon: 0463/31815 - Fax: DW 17

Katastralgemeinde:  
Mappenblatt:  
Maßstab:  
Datenquelle - BEV:  
Datum:

Mieger  
5416-04/2  
1:2000  
Oktober 2013  
2016-05-30

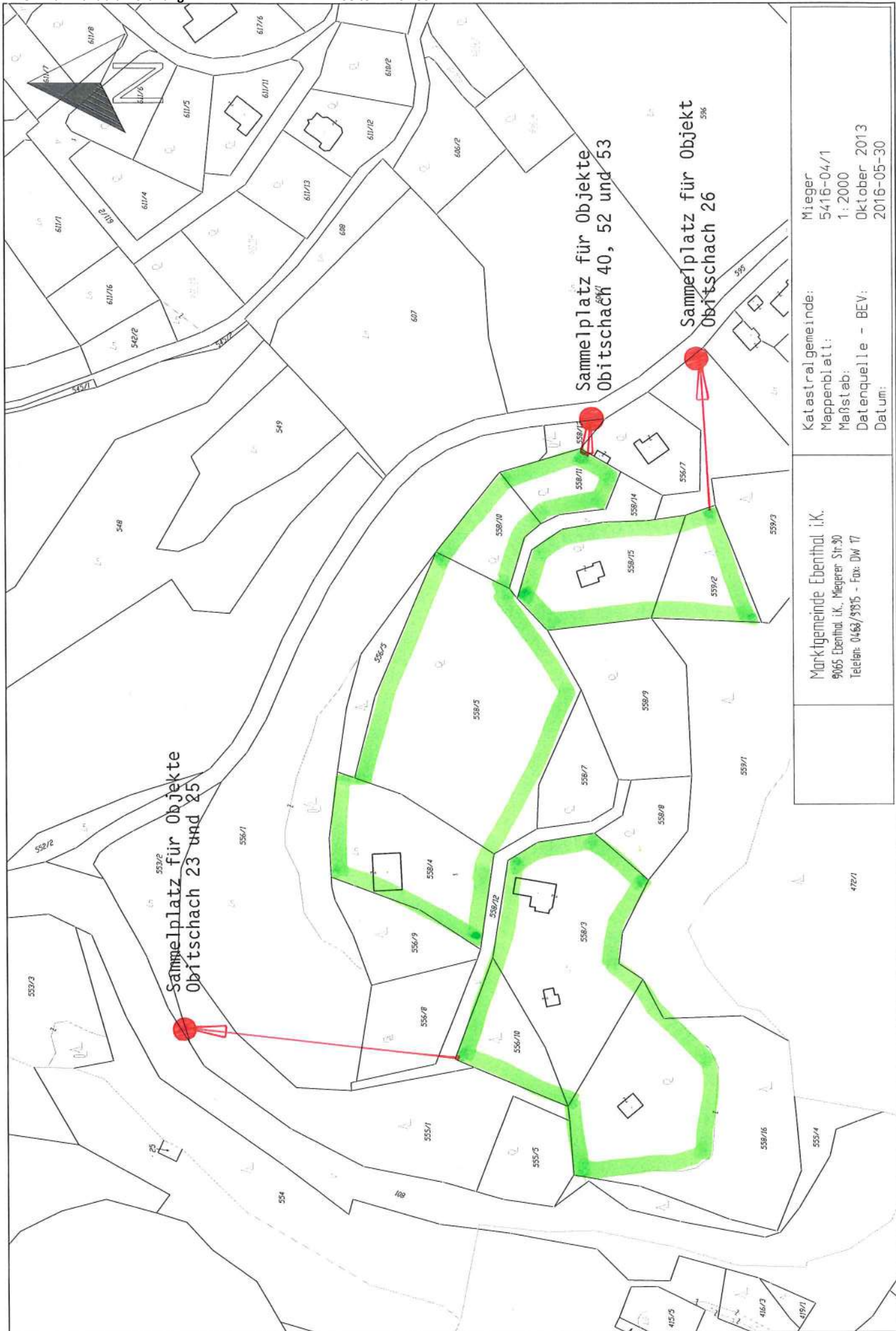

Katastralgemeinde: Mieger  
Mappenblatt: 5415-04/1  
Maßstab: 1:2000  
Datenquelle: BEV, Oktober 2013  
Datum: 2016-05-30

Marktgemeinde Ebenthal i.K.  
9065 Ebenthal i.K., Miegerer Str.30  
Telefon: 0463/3935 - Fax: DW 17

472/1

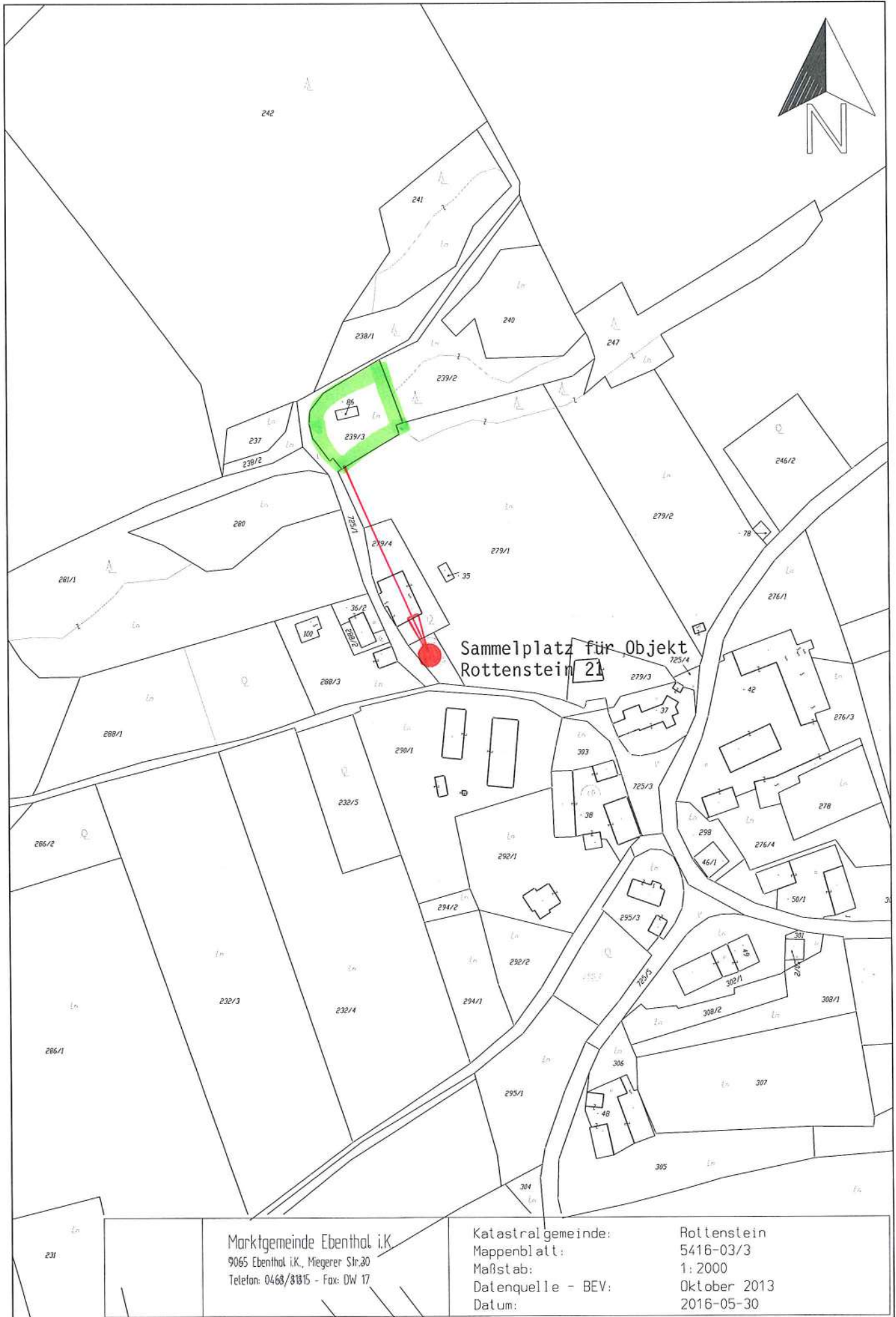

Marktgemeinde Ebenthal i.K.  
 9065 Ebenthal i.K., Miegerer Str.30  
 Telefon: 0468/81815 - Fax: DW 17

Katastralgemeinde: Rottenstein  
 Mappenblatt: 5416-03/3  
 Maßstab: 1:2000  
 Datenquelle - BEV: Oktober 2013  
 Datum: 2016-05-30

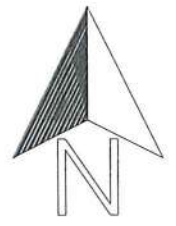
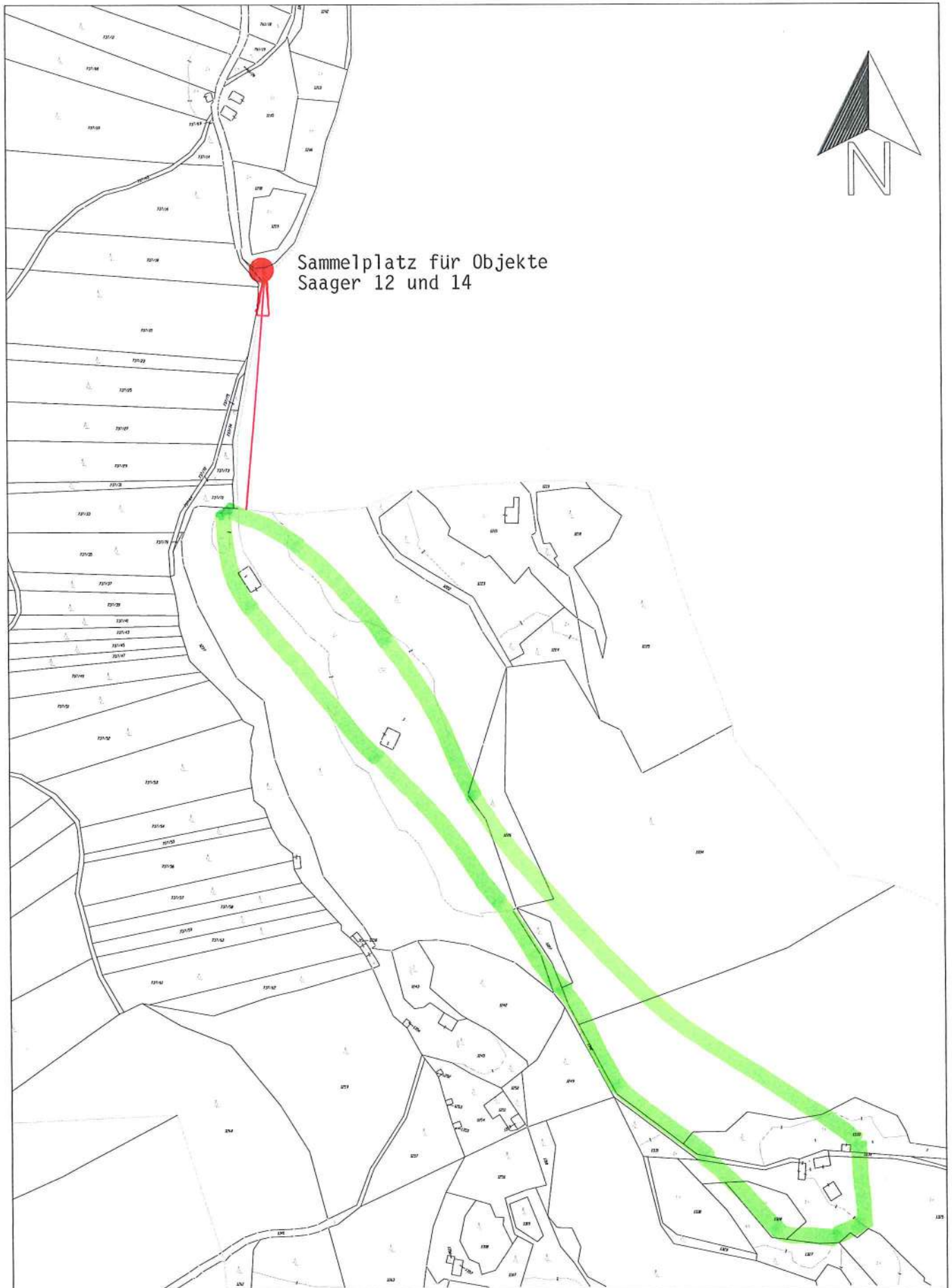

Marktgemeinde Ebenthal i.K. 9065 Ebenthal i.K., Miegerer Str.30 Telefon: 0468/81815 - Fax: DW 17	Katastralgemeinde:	Mieger
	Mappenblatt:	5417-69/1
	Maßstab:	1: 4000
	Datenquelle - BEV:	Oktober 2013
	Datum:	2016-05-30

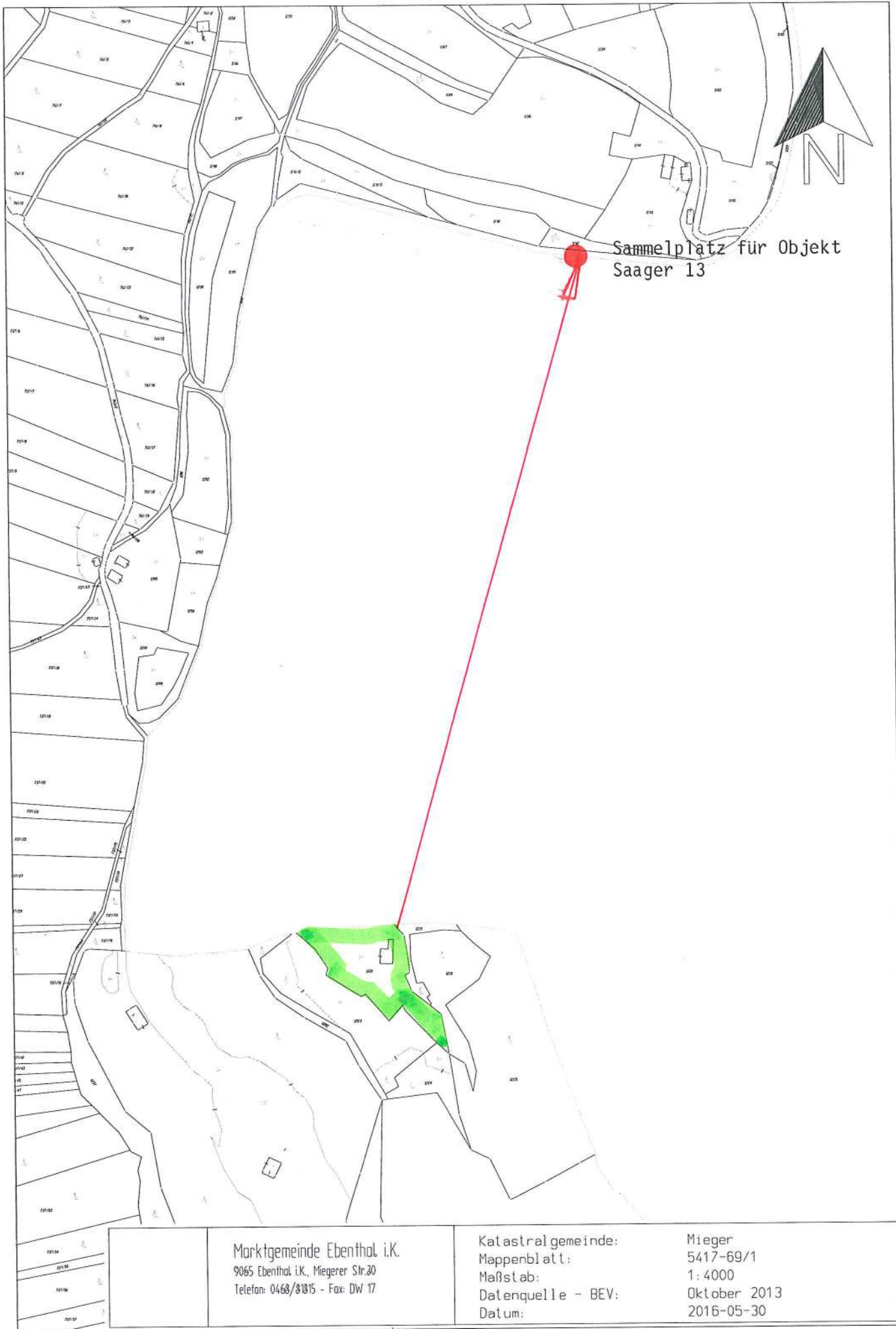



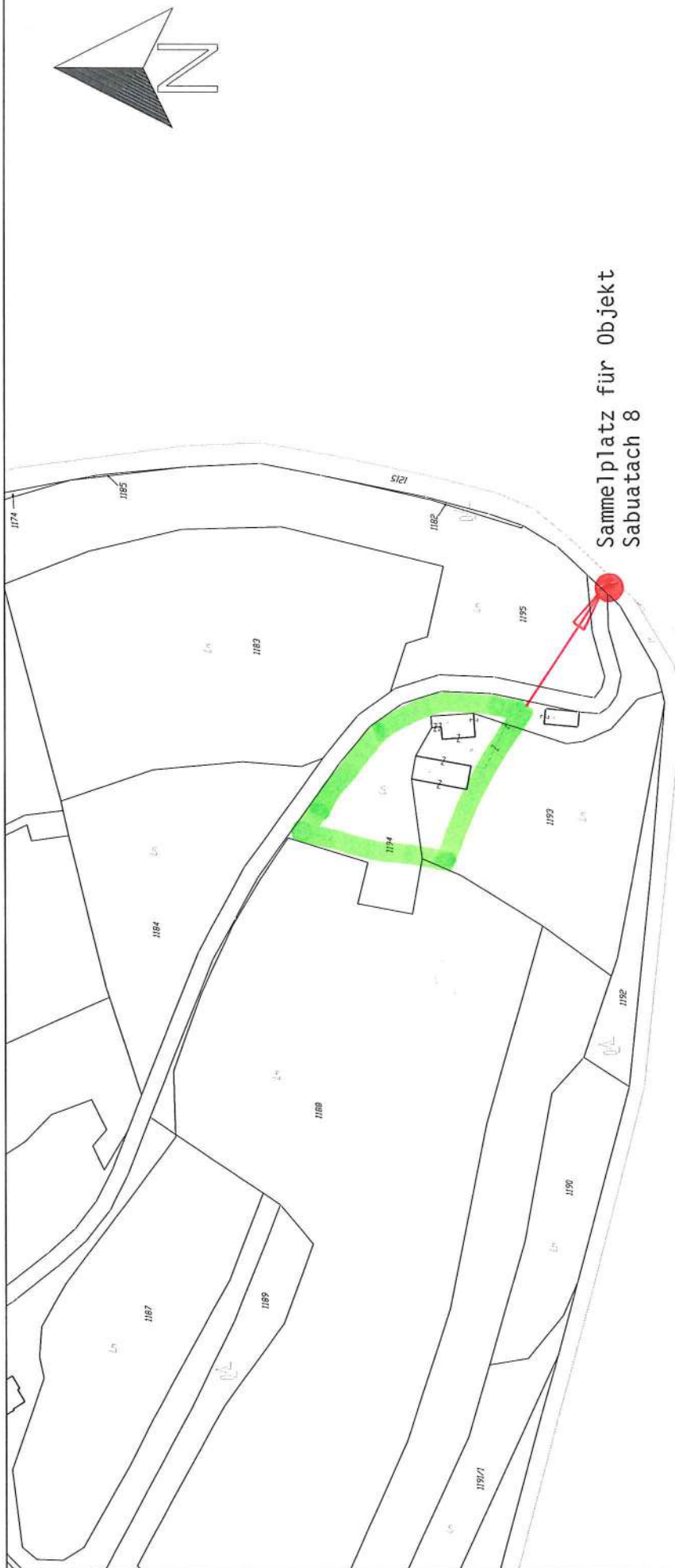

Katastralgemeinde:  
 Mappersblatt:  
 Maßstab:  
 Datenquelle - BEV:  
 Datum:

Marktgemeinde Ebenthal i.K.  
 9065 Ebenthal i.K., Miegere Str.30  
 Telefon: 0466/9885 - Fax: DW 17

Mieger  
 5417-70/3  
 1:2000  
 Oktober 2013  
 2016-05-30

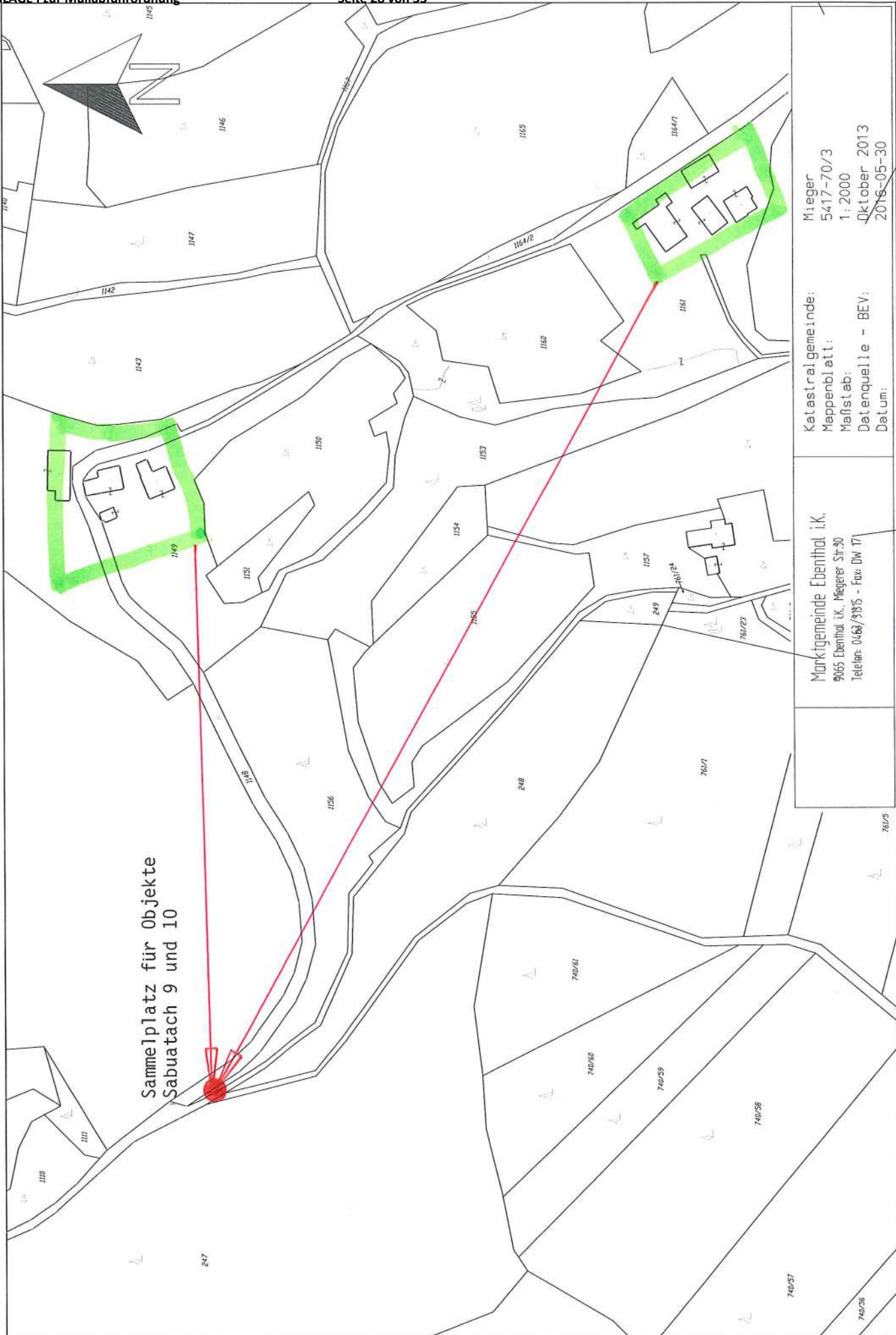

Katastralgemeinde: Mieger  
Mappenbl att: 5417-70/3  
Maßstab: 1:2000  
Datum: Oktober 2013  
Datum: 2016-05-30

Marktgemeinde Ebenthal i.K.  
9065 Ebenthal i.K., Miegener Str.30  
Telefon: 0463/3935 - Fax: DW 17



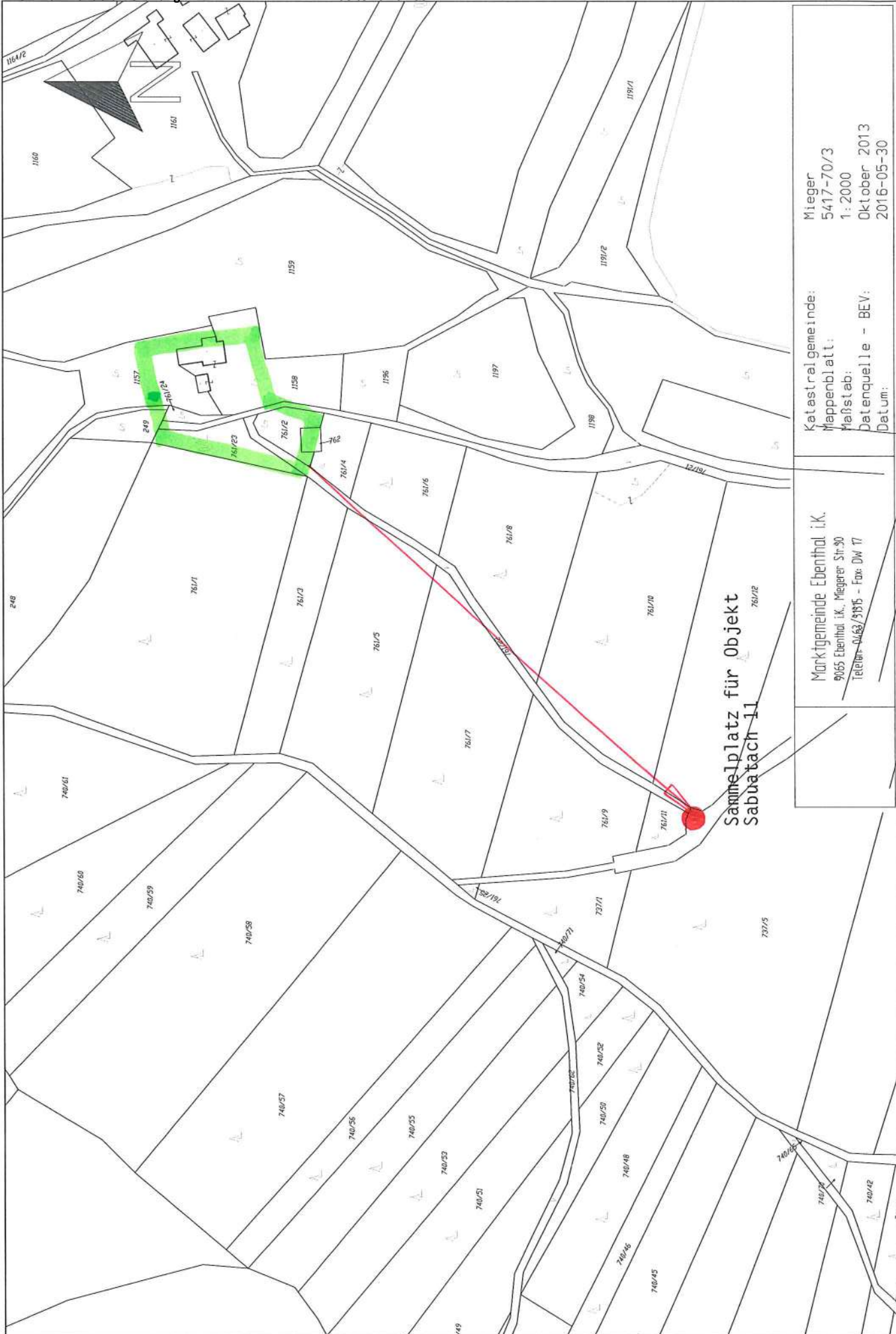

Mieter  
5417-70/3  
1:2000  
Oktober 2013  
2016-05-30

Katastralgemeinde:  
Mappenbl. alt:  
Maßstab:  
Datenquelle - BEV:  
Datum:

Marktgemeinde Ebenthal i.K.  
9065 Ebenthal i.K., Mieggers Str.30  
Telefon: 0463/3935 - Fax: DW 17

Sammelplatz für Objekt  
Sabua taci 11

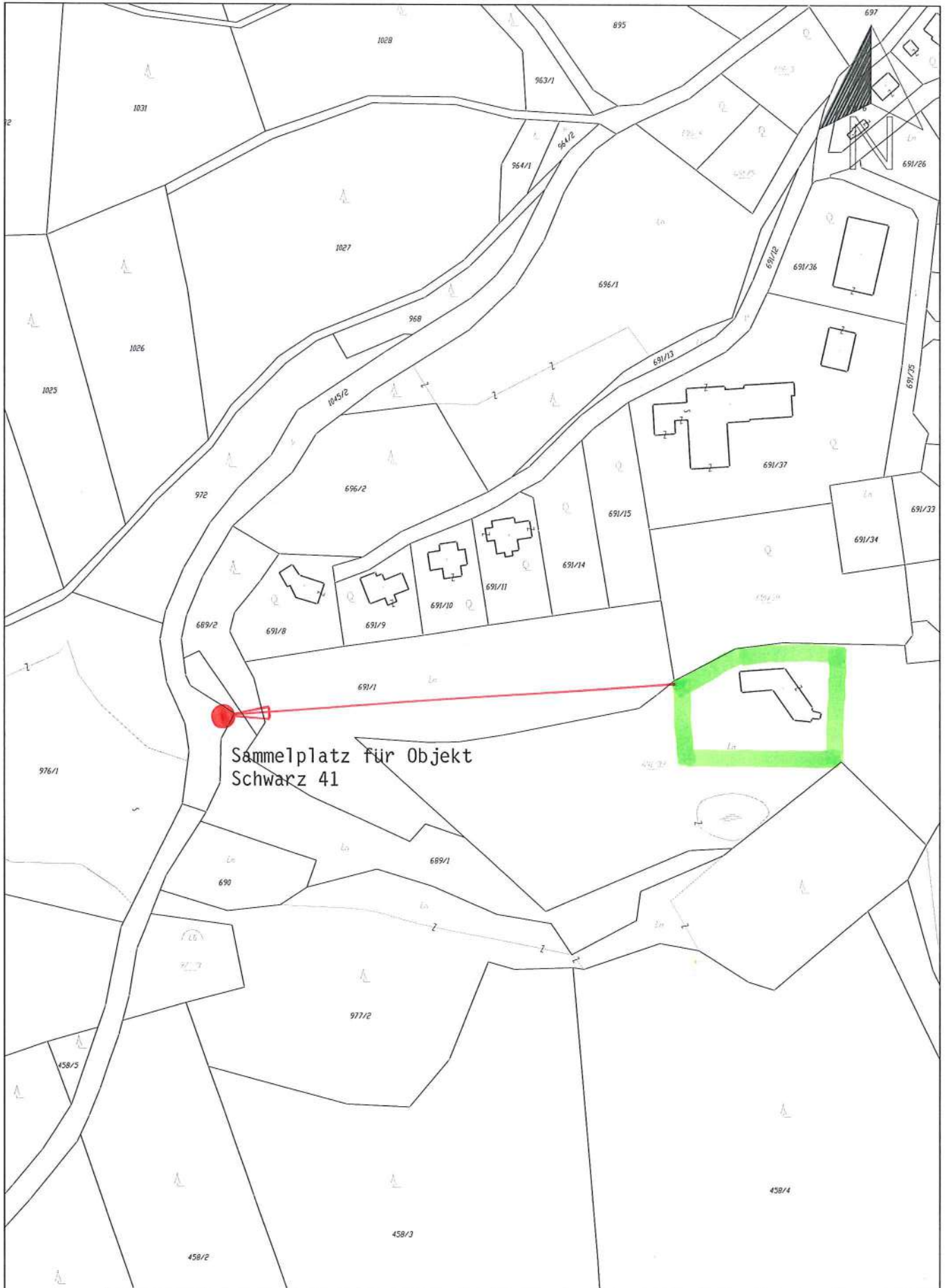

458/1	Marktgemeinde Ebenthal i.K. 9065 Ebenthal i.K., Miegerer Str.30 Telefon: 0468/31815 - Fax: DW 17	Katastralgemeinde: Mappenblatt: Maßstab: Datenquelle - BEV: Datum:	Hinterradsberg 5416-09/1 1: 2000 Oktober 2013 2016-05-30
-------	--	--	--

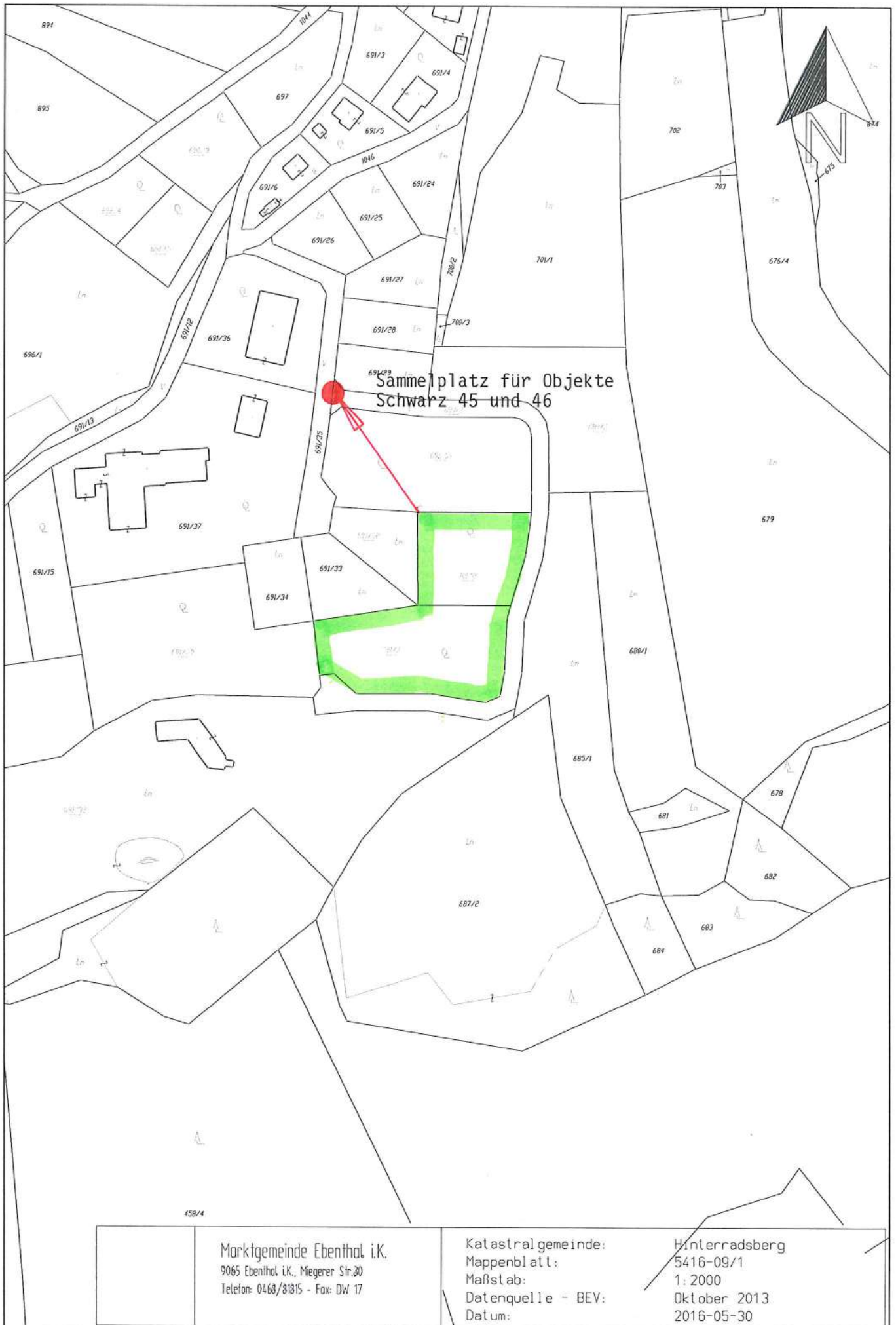

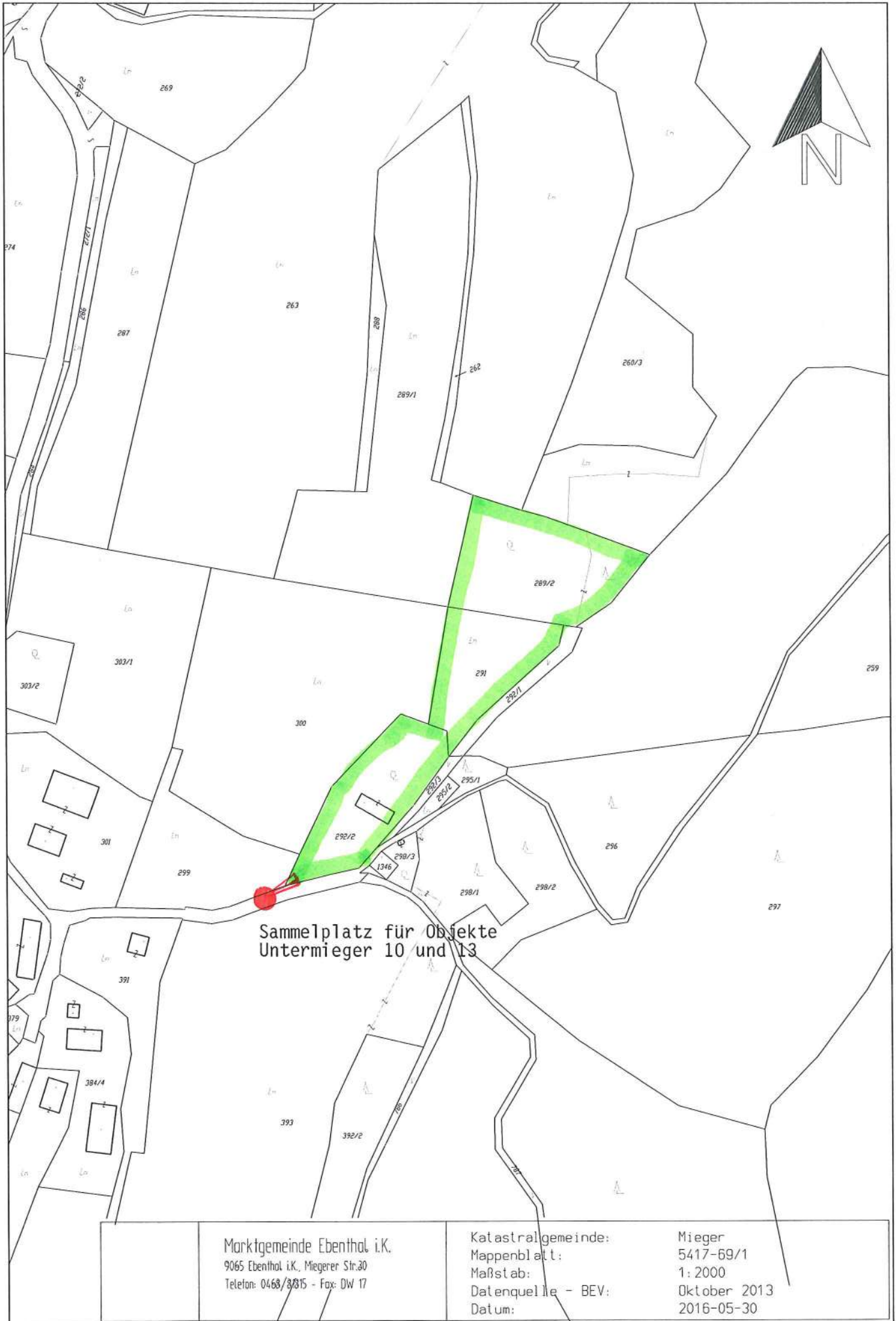

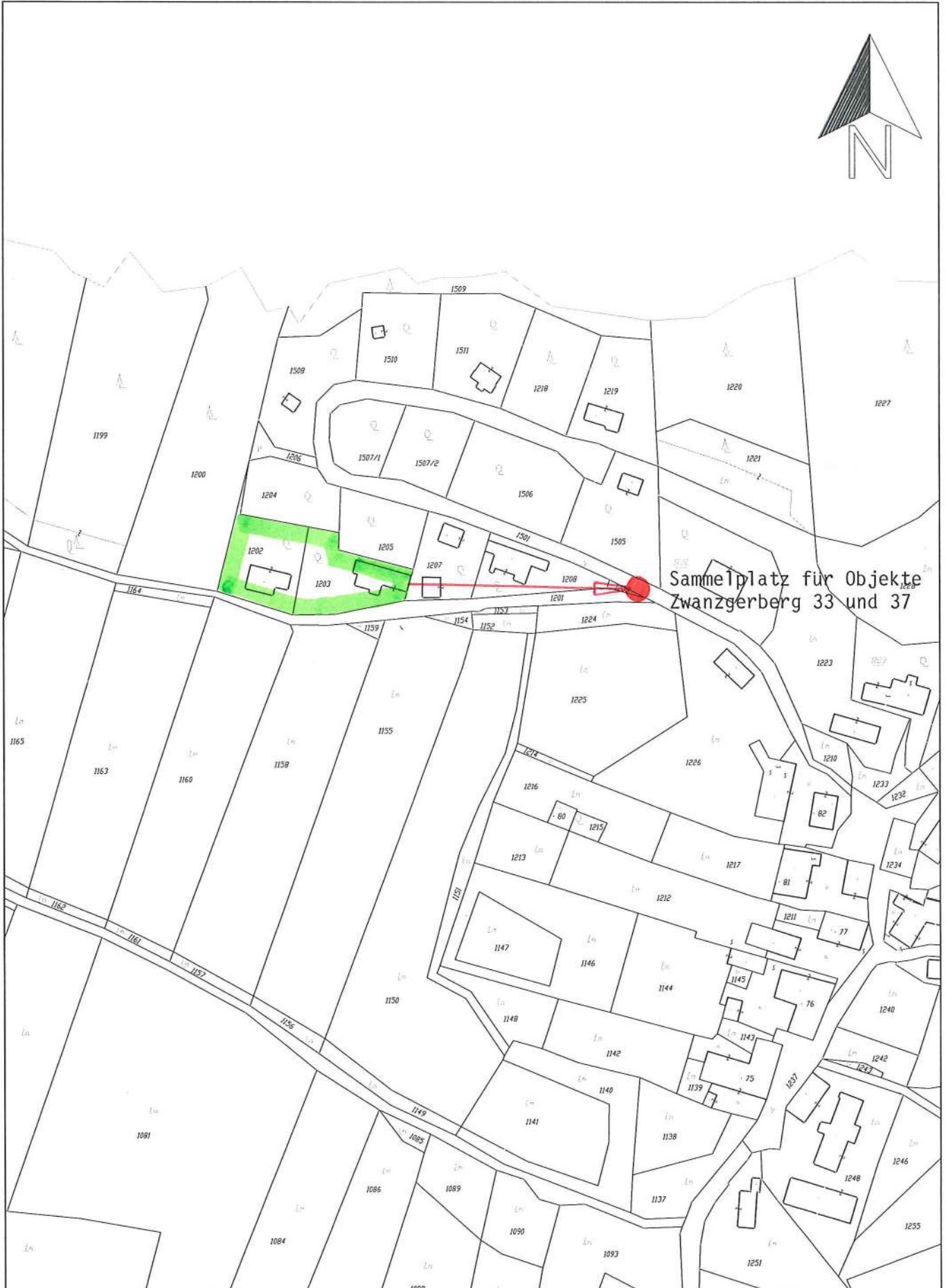

Sammelplatz für Objekte  
Zwanzgerberg 33 und 37

Marktgemeinde Ebenthal i.K.  
9065 Ebenthal i.K., Miegerer Str.30  
Telefon: 0463/31815 - Fax: 0463/17

Katastralgemeinde:  
Mappenblatt:  
Maßstab:  
Datenquelle - BEV:  
Datum:

Radsberg  
5317-63/3  
1:2000  
Oktober 2013  
2016-05-30

# Markgemeinde Ebenthal in Kärnten



**SAMMELPLATZ**  
**Müllabfuhr - Sondergebiet**