



## **Verordnung**

**des Bürgermeisters der Marktgemeinde Ebenthal in Kärnten vom 01.06.2023, Zahl: 120-20/BGM10/2023-Ze/Pro, mit der straßenpolizeiliche Maßnahmen für Verbindungsstraßen im Zusammenhang mit Bauarbeiten auf oder neben der Straße verordnet werden**

Gemäß §§ 43 Abs. 1, 44, 94d Zi. 4 u. 16 der StVO, BGBl. Nr. 159/1960, in der Fassung des Gesetzes BGBl I Nr. 122/2022, in Verbindung mit der Verordnung des Gemeinderates vom 01.03.2023, Zahl: 120-20/1/2023-Ze, werden für das Vorhaben von Straßenbauarbeiten (Asphaltierungen, Straßensperren) durch die Fa. Steiner Bau GesmbH, Industriestraße 2, 9470 St. Paul/Lav., im Bereich der unten angeführten öffentlichen Straßen folgende straßenpolizeiliche Maßnahmen verfügt:

### **§ 1**

#### **Verkehrsbeschränkung**

(1) Der gesamte Verkehr wird in folgenden Bereichen beschränkt (Baustelle):

- a) Goritschach, **Parz. Nr. 715/1, KG 72162 Rottenstein** (zw. den Grundstücken Nr. 69/4 und 213/4 bzw. 214, alle KG 72162 Rottenstein, Kanalumlegung für WLF, Länge ca. 80m),
- b) Zetterei, **Maisweg, Parz. Nr. 987 und 62/5, KG 72204 Zell bei Ebenthal**,
- c) Zetterei, **Eibenstraße, Parz. Nr. 56/9 und 56/7, KG 72204 Zell bei Ebenthal**,
- d) Gurnitz, **Brunnengasse, Parz. Nr. 215/4, KG 72119 Gurnitz**,
- e) Tutzach, **Parz. Nr. 379/1 und 957, KG 72157 Radsberg**,
- f) Kreuth, Parz. Nr. 120/2, KG 72132 Kreuth (auf Höhe Kreuth 68),  
**(Asphaltierungen, Straßensperren, siehe Lagepläne)**

(2) Die in der BEILAGE ersichtlichen Lagepläne bilden einen integrierenden Bestandteil dieser Verordnung.

### **§ 2**

#### **Zeitraum**

Die Verkehrsbeschränkung gilt vom **05.06.2023 bis 04.08.2023**

### § 3 Verkehrszeichen

(1) Folgende Verkehrszeichen sind anzubringen:

1. § 50/9 StVO, Baustelle, Straßensperre

### § 4 Inkrafttreten, Außerkrafttreten

Diese Verordnung ist durch die Straßenverkehrszeichen gemäß § 3 dieser Verordnung kundzumachen. Sie tritt mit der Anbringung bzw. Aufstellung der Beschilderung in Kraft und mit deren Entfernung außer Kraft.

Der Bürgermeister:

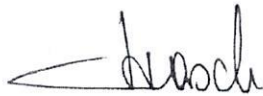

Ing. Christian Orasch

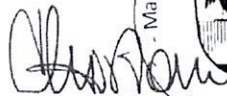

Beilage zur Verordnung

**BEILAGE I zur Verordnung vom 01.06.2023, Zahl: 120-20/BGM10/2023-Ze/Pro**

Als Straßenverkehrszeichen gem. StVO 1960, BGBl. Nr. 159/69 idgF, werden angeordnet:

1. § 52/10 a und b StVO, Geschwindigkeitsbeschränkungen 30 km/h, 50 km/h, 70 km/h
2. § 52/4 a und b StVO, Überholverbote
3. 52/13 b StVO, Halten und Parken verboten Anfang und Ende- Wiederholungstafeln
4. § 52/1 StVO, Fahrverbot (in beiden Richtungen)
5. § 52/6 c StVO, Fahrverbot für alle Kraftfahrzeuge
6. § 52/7 a StVO, Fahrverbot für alle Lastkraftwagen über .... t
7. § 52/5, § 53/10 Einfahrt verboten i.V.m. Einbahnstraße
8. § 52/5, § 53/7 a StVO, Wartepflicht bei Gegenverkehr – i.V.m. Wartepflicht für Gegenverkehr
9. § 52/15 StVO, Vorgeschriebene Fahrtrichtung
10. § 52/3 a und b StVO, Einbiegen nach rechts – links verboten
11. § 52/23 und 24 StVO, Vorrang geben – Halt
- 12. § 50/9 StVO, Baustelle, Straßensperre**
13. § 50/8 a b c StVO, Fahrbahnverengung
14. § 50/16 StVO, Andere Gefahren
15. § 50/1 StVO, Querrinne oder Aufwölbung
16. § 50/15 StVO, Vorankündigung eines Lichtzeichens
17. § 53/11 StVO, Sackgasse
18. § 53/16 a StVO, Vorankündigung einer Umleitung
19. § 53/16 b StVO, Umleitung
20. § 52/1 StVO, Ende von Überholverboten und Geschwindigkeitsbeschränkungen
21. § 55/1-8 StVO, Bodenmarkierungen: Sperr- Leitlinie (anbringen – entfernen)

Hinweise: § 34/4 StVO: VZ für fließenden Verkehr –rückstr. Material

§ 48/4 StVO: Aufstellung nur VZ auf einem Träger usw.

# Ansuchen Straßensperre

KAGIS Maps  
kann mehr...

Rottenstein WLV Querung

LAND  KÄRNTEN  
KAGIS

Erstellt am: 07.03.2023 von:

Maßstab: 1:500



MAIS WEG

Erstellt am: 03.05.2023 von:

Maßstab: 1:1000





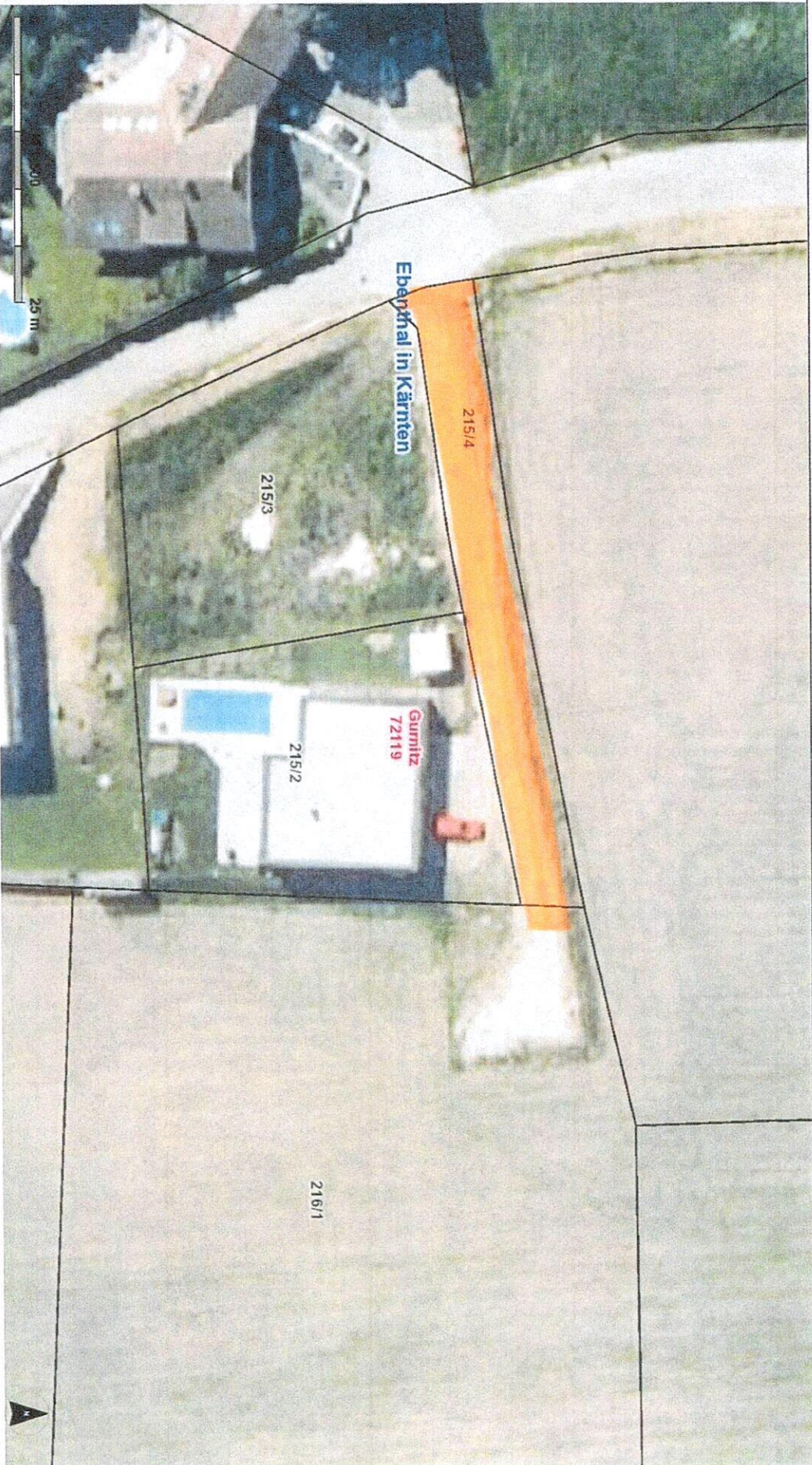

TUTZACH

KAGIS Maps  
kann mehr...

LAND KÄRNTEN  
KAGIS

Erstellt am: 03.05.2023 von:

Maßstab: 1:1000

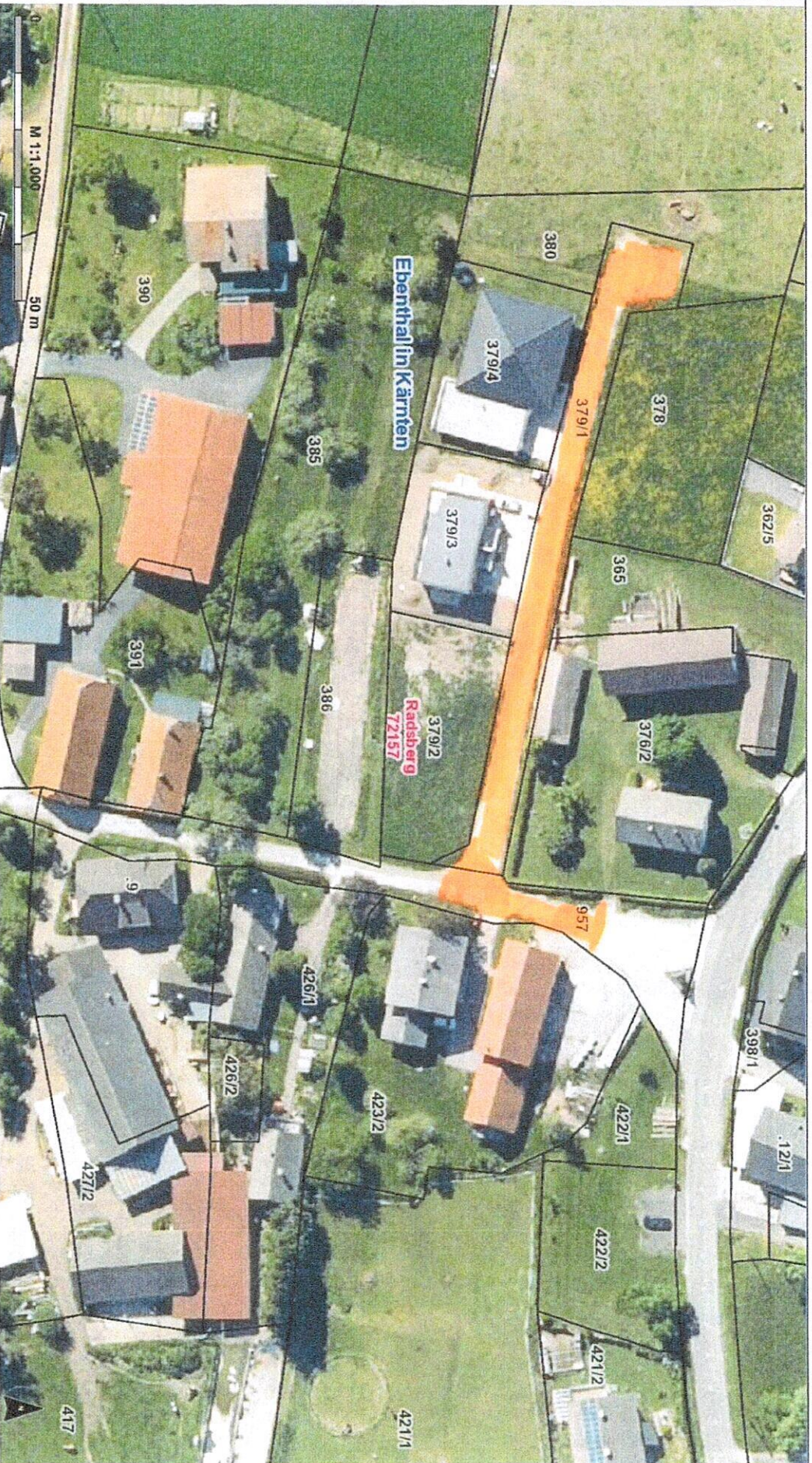

© Land Kärnten - KAGIS BEV  
Keine Haftung für Verfügbarkeit, Vollständigkeit und Richtigkeit der Darstellung

Art der Kartenerstellung:  
Landesregierung  
Web: [maps.kagis.ktn.gv.at](http://maps.kagis.ktn.gv.at)  
E-Mail: [kagis@ktn.gv.at](mailto:kagis@ktn.gv.at)



KAGIS Maps  
kann mehr...

LAND  KÄRNTEN  
KAGIS

KREUTH 68 HALBSEITIG SPERRE komplette Breite

Erstellt am: 31.05.2023 von:

Maßstab: 1:500

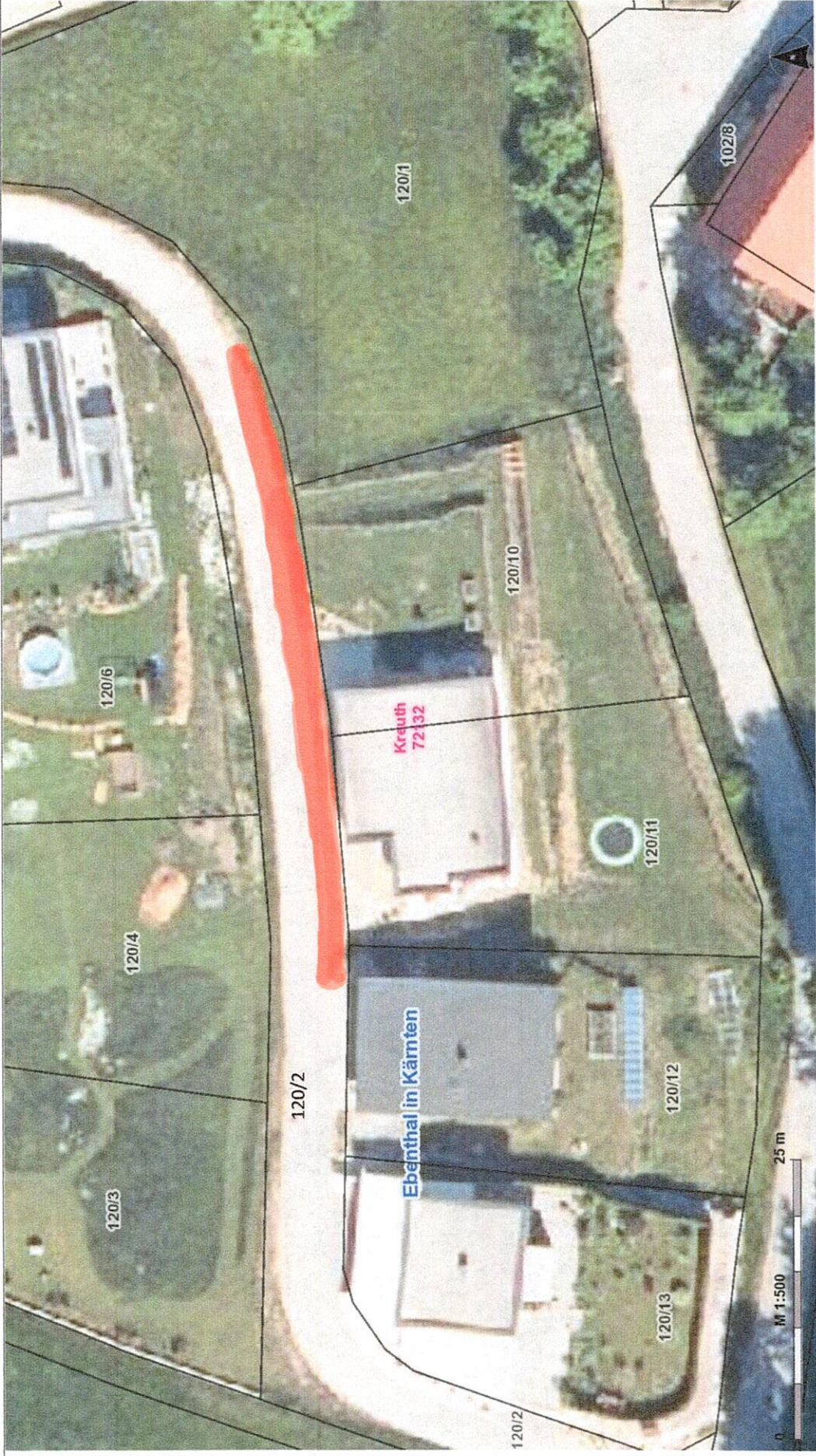

© Land Kärnten - KAGIS, BEV  
Keine Haftung für Verfügbarkeit, Vollständigkeit und Richtigkeit der Darstellung

Amt der Kärntner Landesregierung  
web: <https://kagis.ktn.gv.at/>  
email: [kagis@ktn.gv.at](mailto:kagis@ktn.gv.at)

