

Inhaltsverzeichnis

Schreiben an die Landesregierung	1
Erläuterungen zur Jahresrechnung	3
Gesamtübersicht ordentlicher Haushalt	5
Gesamtübersicht außerordentlicher Haushalt	9
Rechnungsquerschnitt	13
Kassen Ist Abschluss	17
Tagesabschluss	21
Einzelnachweis ordentlicher Haushalt	23
Einzelnachweis außerordentlicher Haushalt	115
Einzelnachweis über Leistungen für Personal	141
Gesamtaufstellung über Leistungen für Personal	155
Nachweis der Finanzzuweisungen	157
Nachweis der Rücklagen	163
Nachweis der Rücklagen für die Betriebe mit marktbestimmter Tätigkeit	173
Einzelnachweis der Darlehensschulden nach Art der Bedeckung	179
Nachweis der Darlehensschulden nach Art der Bedeckung	195
Nachweis der Darlehensschulden nach Art der Gläubiger	199
Einzelnachweis der Darlehensschulden nach Art der Bedeckung für die Betriebe mit marktbest. Tätigk.	203
Darlehensschulden nach Art der Bedeckung für die Betriebe mit marktbestimmter Tätigkeit	217
Darlehensschulden nach Art der Gläubiger für die Betriebe mit marktbestimmter Tätigkeit	219
Nachweis der Wertpapiere und Beteiligungen	223
Nachweis der Haftungen	225
Nachweis der Haftungen für die Betriebe mit marktbestimmter Tätigkeit	229
Nachweis der Haftungen MB - Detail	231
Nachweis der Vergütungskonten	233
Nachweis der voranschlagsunwirksamen Gebarungen	265
Stellenplan	273
Vorhaben Gesamt	281
Bilanz - IMMEKG	289



Marktgemeinde Ebenthal in Kärnten

Miegerer Straße 30, 9065 Ebenthal, Bezirk Klagenfurt-Land

Amt der Ktn. Landesregierung
Mießtaler Straße 1
9010 Klagenfurt a. Ws.

Zahl:
901/1/2016-scho.

Sachbearbeiter:
Adolf SCHOBER

Datum:
14.04.2016

Rechnungsabschluss für das Haushaltsjahr 2015

Gemäß § 78 Abs. 2 der Kärntner Gemeindehaushaltsordnung (K-GHO), LGB1.Nr 2/1999 idF des LGB1.Nr. 3/2015 wird der Rechnungsabschluss für das Haushaltsjahr 2015 samt den erforderlichen Beilagen vorgelegt.

Der Entwurf des Rechnungsabschlusses wurde entsprechend den Bestimmungen der K-AGO am 1.04.2016 vom Kontrollausschuss überprüft, in der Zeit vom 31.03.2016 bis 12.04.2016 zur öffentlichen Einsicht aufgelegt und in der Sitzung vom 13.04.2016 gem. § 90 der Kärntner Allgemeinen Gemeindeordnung (K-AGO) dem Gemeinderat zur Feststellung vorgelegt.

Freundliche Grüße!
DER BÜRGERMEISTER:

(Franz Felsberger)

Beilage

e-Mail: ebenthal@ktn.gde.at, Homepage: www.ebenthal-kaernten.gv.at
UID Nummer: 440 144 00

Erläuterung zum Rechnungsabschluss:

Der Gemeinderatsbeschluss betreffend die Feststellung des Rechnungsabschlusses wurde gemäß § 90 Abs.2 in Verbindung mit § 86 Abs.9 der K-AGO in der Zeit vom 14.04.2016 bis 28.04.2016 kundgemacht.

Der Finanzverwalter:

L.S.

Der Bürgermeister:

Adolf Schober

Franz Felsberger

Rechnungsabschluss Ordentlicher Haushalt Gesamtübersicht 2015

VA-Stelle	Bezeichnung	Anf. Rest	Anord. Soll	Ges. Soll	Lfd. Ist	Schl. Rest	VA	VA Rest
0	Vertretungskörper und allgemeine Verwaltung	10,26	84.342,68	84.352,94	84.343,91	9,03	76.900,00	7.442,68
1	Öffentliche Ordnung und Sicherheit	296,03	24.872,70	25.168,73	24.972,32	196,41	19.200,00	5.672,70
2	Unterricht, Erziehung, Sport und Wissenschaft	15.848,50	869.202,19	885.050,69	801.367,32	83.683,37	762.000,00	107.202,19
3	Kunst, Kultur und Kultus	1.267,10	8.092,51	9.359,61	8.376,68	982,93	6.200,00	1.892,51
4	Soziale Wohlfahrt und Wohnbauförderung	0,00	0,00	0,00	0,00	0,00	0,00	0,00
5	Gesundheit	431,28	8.914,80	9.346,08	8.791,85	554,23	5.000,00	3.914,80
6	Straßen- und Wasserbau, Verkehr	0,00	135.379,40	135.379,40	135.379,40	0,00	147.700,00	-12.320,60
7	Wirtschaftsförderung	0,00	75.512,44	75.512,44	75.512,44	0,00	75.200,00	312,44
8	Dienstleistungen	425.668,28	3.387.411,68	3.813.079,96	3.414.629,43	398.450,53	3.330.600,00	56.811,68
9	Finanzwirtschaft	113.347,90	7.875.802,34	7.989.150,24	7.871.983,01	117.167,23	7.670.900,00	204.902,34
Zwischensumme		556.869,35	12.469.530,74	13.026.400,09	12.425.356,36	601.043,73	12.093.700,00	375.830,74

Abwicklung der Ergebnisse des Vorjahres

963000	Soll-Überschuss	0,00	594.508,70	594.508,70	594.508,70		594.500,00	8,70
962000	Ist-Abgang	0,00	0,00	0,00	0,00		0,00	0,00
964000	Soll-Abgang	0,00	0,00	0,00	0,00		0,00	0,00
961000	Ist-Überschuss	37.639,35	0,00	37.639,35	37.639,35		0,00	0,00
Gesamtsumme		594.508,70	13.064.039,44	13.658.548,14	13.057.504,41	601.043,73	12.688.200,00	375.839,44

Ergebnisse des Haushaltsjahres

965000	Ist-Überschuss		40.422,39	40.422,39		40.422,39		
968000	Soll-Abgang							
Endsumme			40.422,39	40.422,39		40.422,39		

VA-Stelle	Bezeichnung	Anf. Rest	Anord. Soll	Ges. Soll	Lfd. Ist	Schl. Rest	VA	VA Rest
0	Vertretungskörper und allgemeine Verwaltung	0,00	1.585.003,47	1.585.003,47	1.585.003,47	0,00	1.691.400,00	106.396,53
1	Öffentliche Ordnung und Sicherheit	0,00	129.457,09	129.457,09	129.457,09	0,00	130.800,00	1.342,91
2	Unterricht, Erziehung, Sport und Wissenschaft	0,00	2.219.402,51	2.219.402,51	2.219.402,51	0,00	2.314.200,00	94.797,49
3	Kunst, Kultur und Kultus	0,00	158.255,67	158.255,67	158.255,67	0,00	172.300,00	14.044,33
4	Soziale Wohlfahrt und Wohnbauförderung	0,00	1.851.284,57	1.851.284,57	1.851.284,57	0,00	1.793.400,00	-57.884,57
5	Gesundheit	0,00	1.024.123,68	1.024.123,68	1.024.123,68	0,00	1.087.100,00	62.976,32
6	Straßen- und Wasserbau, Verkehr	0,00	825.352,25	825.352,25	825.352,25	0,00	873.800,00	48.447,75
7	Wirtschaftsförderung	0,00	115.838,33	115.838,33	115.838,33	0,00	112.800,00	-3.038,33
8	Dienstleistungen	0,00	3.707.572,99	3.707.572,99	3.707.572,99	0,00	3.715.200,00	7.627,01
9	Finanzwirtschaft	0,00	806.282,76	806.282,76	806.282,76	0,00	797.200,00	-9.082,76
Zwischensumme		0,00	12.422.573,32	12.422.573,32	12.422.573,32	0,00	12.688.200,00	265.626,68

Abwicklung der Ergebnisse des Vorjahres

963000	Soll-Überschuss	594.508,70	0,00	594.508,70	594.508,70		0,00	0,00
962000	Ist-Abgang	0,00	0,00	0,00	0,00		0,00	0,00
964000	Soll-Abgang	0,00	0,00	0,00	0,00		0,00	0,00
961000	Ist-Überschuss	0,00	0,00	0,00	0,00		0,00	0,00
Gesamtsumme		594.508,70	12.422.573,32	13.017.082,02	13.017.082,02		0,00	265.626,68

Ergebnisse des Haushaltsjahres

965000	Ist-Überschuss		40.422,39	40.422,39	40.422,39			
967000	Soll-Überschuss		641.466,12	641.466,12		641.466,12		
Endsumme		594.508,70	13.104.461,83	13.698.970,53	13.057.504,41	641.466,12	12.688.200,00	265.626,68

VA-Stelle	Bezeichnung	Anf. Rest	Anord. Soll	Ges. Soll	Lfd. Ist	Schl. Rest	VA	VA Rest
-----------	-------------	-----------	-------------	-----------	----------	------------	----	---------

Rechnungsabschluss außerordentlicher Haushalt Gesamtübersicht 2015

VA-Stelle	Bezeichnung	Anf. Rest	Anord. Soll	Ges. Soll	Lfd. Ist	Schl. Rest	VA	VA Rest
0	Vertretungskörper und allgemeine Verwaltung	0,00	0,00	0,00	0,00	0,00		0,00
1	Öffentliche Ordnung und Sicherheit	0,00	126.271,94	126.271,94	126.271,94	0,00	251.700,00	-125.428,06
2	Unterricht, Erziehung, Sport und Wissenschaft	0,00	282.975,97	282.975,97	282.975,97	0,00	385.000,00	-102.024,03
3	Kunst, Kultur und Kultus	0,00	0,00	0,00	0,00	0,00	0,00	0,00
4	Soziale Wohlfahrt und Wohnbauförderung	0,00	0,00	0,00	0,00	0,00		0,00
5	Gesundheit	0,00	0,00	0,00	0,00	0,00		0,00
6	Straßen- und Wasserbau, Verkehr	0,00	0,00	0,00	0,00	0,00	0,00	0,00
7	Wirtschaftsförderung	0,00	278.199,28	278.199,28	278.199,28	0,00	24.800,00	253.399,28
8	Dienstleistungen	0,00	981.926,21	981.926,21	981.926,21	0,00	1.855.200,00	-873.273,79
9	Finanzwirtschaft	0,00	0,00	0,00	0,00	0,00		0,00
Zwischensumme		0,00	1.669.373,40	1.669.373,40	1.669.373,40	0,00	2.516.700,00	-847.326,60

Abwicklung der Ergebnisse des Vorjahres

963000	Soll-Überschuss	0,00	860.742,54	860.742,54	860.742,54		865.200,00	-4.457,46
962000	Ist-Abgang	0,00	0,00	0,00	0,00		0,00	0,00
964000	Soll-Abgang	141.175,23	0,00	141.175,23	141.175,23		0,00	0,00
961000	Ist-Überschuss	860.742,54	0,00	860.742,54	860.742,54		0,00	0,00
Gesamtsumme		1.001.917,77	2.530.115,94	3.532.033,71	3.532.033,71	0,00	3.381.900,00	-851.784,06

Ergebnisse des Haushaltsjahres

965000	Ist-Überschuss		688.387,78	688.387,78		688.387,78		
966000	Ist-Abgang		81.772,06	81.772,06	81.772,06			
968000	Soll-Abgang		81.772,06	81.772,06		81.772,06		
Endsumme		1.001.917,77	3.382.047,84	4.383.965,61	3.613.805,77	770.159,84	3.381.900,00	-851.784,06

VA-Stelle	Bezeichnung	Anf. Rest	Anord. Soll	Ges. Soll	Lfd. Ist	Schl. Rest	VA	VA Rest
0	Vertretungskörper und allgemeine Verwaltung	0,00	0,00	0,00	0,00	0,00		0,00
1	Öffentliche Ordnung und Sicherheit	0,00	177.775,94	177.775,94	177.775,94	0,00	357.700,00	179.924,06
2	Unterricht, Erziehung, Sport und Wissenschaft	0,00	577.289,68	577.289,68	577.289,68	0,00	908.900,00	331.610,32
3	Kunst, Kultur und Kultus	0,00	0,00	0,00	0,00	0,00	0,00	0,00
4	Soziale Wohlfahrt und Wohnbauförderung	0,00	0,00	0,00	0,00	0,00		0,00
5	Gesundheit	0,00	0,00	0,00	0,00	0,00		0,00
6	Straßen- und Wasserbau, Verkehr	0,00	0,00	0,00	0,00	0,00	0,00	0,00
7	Wirtschaftsförderung	0,00	56.703,93	56.703,93	56.703,93	0,00	199.800,00	143.096,07
8	Dienstleistungen	0,00	970.555,44	970.555,44	970.555,44	0,00	1.779.200,00	808.644,56
9	Finanzwirtschaft	0,00	0,00	0,00	0,00	0,00		0,00
Zwischensumme		0,00	1.782.324,99	1.782.324,99	1.782.324,99	0,00	3.245.600,00	1.463.275,01

Abwicklung der Ergebnisse des Vorjahres

963000	Soll-Überschuss	860.742,54	0,00	860.742,54	860.742,54		0,00	0,00
962000	Ist-Abgang	141.175,23	0,00	141.175,23	141.175,23		0,00	0,00
964000	Soll-Abgang	0,00	141.175,23	141.175,23	141.175,23		136.300,00	-4.875,23
961000	Ist-Überschuss	0,00	0,00	0,00	0,00		0,00	0,00
Gesamtsumme		1.001.917,77	1.923.500,22	2.925.417,99	2.925.417,99	0,00	3.381.900,00	1.458.399,78

Ergebnisse des Haushaltsjahres

965000	Ist-Überschuss		688.387,78	688.387,78	688.387,78			
966000	Ist-Abgang		81.772,06	81.772,06		81.772,06		
967000	Soll-Überschuss		688.387,78	688.387,78		688.387,78		
Endsumme		1.001.917,77	3.382.047,84	4.383.965,61	3.613.805,77	770.159,84	3.381.900,00	1.458.399,78

VA-Stelle	Bezeichnung	Anf. Rest	Anord. Soll	Ges. Soll	Lfd. Ist	Schl. Rest	VA	VA Rest
-----------	-------------	-----------	-------------	-----------	----------	------------	----	---------

Rechnungsquerschnitt lt. VRV 2015

KZ	Bezeichnung	Posten	Summe o. + aoH	davon A 85-89	Summe ohne A 85-89
	Einnahmen der laufenden Gebarung				
10	Eigene Steuern	UK 83 bis 85 ohne 852, 858 und 859	1.470.774,78	354.986,69	1.115.788,09
11	Ertragsanteile	Gruppe 858 und 859	5.861.173,28	0,00	5.861.173,28
12	Gebühren für die Benützung von Gemeindevorrichtungen und -an	Gruppe 852	1.571.016,20	1.571.016,20	0,00
13	Einnahmen aus Leistungen	Unterklasse 81	711.439,35	21.338,81	690.100,54
14	Einnahmen aus Besitz und wirtschaftl. Tätigkeit	Gruppen 820, 822 bis 825	93.747,83	65.137,68	28.610,15
15	Laufende Transferzahlungen von Trägern des öffentlichen Rech	Gruppen 860 bis 864, 888	908.821,52	14.700,00	894.121,52
16	Sonstige laufende Transfereinnahmen	Gruppen 865 bis 868, 880	593.219,75	584.184,02	9.035,73
17	Gewinnentnahmen der Gemeinde von Unternehmungen und marktbes	Gruppe 869	0,00	0,00	0,00
18	Einnahmen aus Veräußerungen und sonstige Einnahmen	UK 80, Gruppen 827 bis 829	38.386,51	14.109,10	24.277,41
19	SUMME 1		11.248.579,22	2.625.472,50	8.623.106,72
	Ausgaben der laufenden Gebarung				
20	Leistungen für Personal	Klasse 5	1.894.185,29	188.843,14	1.705.342,15
21	Pensionen und sonstige Ruhebezüge	Gruppe 760	0,00	0,00	0,00
22	Bezüge der gewählten Organe	Gruppe 721	144.752,29	0,00	144.752,29
23	Ge- und Verbrauchsgüter, Handelswaren	Klasse 4	307.181,38	74.044,09	233.137,29
24	Verwaltungs- und Betriebsaufwand	Klasse 6, ohne Gruppen 650, 651, 653, und 654 UK 70 bis 72 o	1.941.737,91	668.023,12	1.273.714,79
25	Zinsen für Finanzschulden	Gruppen 650, 651, 653, und 654	374.483,81	359.598,28	14.885,53
26	Laufende Transferzahlungen an Träger des öffentlichen Rechts	Gruppen 750 bis 754	4.428.854,42	486.254,02	3.942.600,40
27	Sonstige laufende Transferausgaben	Gruppen 755 bis 757, 759, 764, 768 und 780	196.706,78	143,22	196.563,56
28	Gewinnentnahmen der Gemeinde von Unternehmungen und marktbes	Gruppe 769	0,00	0,00	0,00
29	SUMME 2		9.287.901,88	1.776.905,87	7.510.996,01
91	SALDO 1: Ergebnis der laufenden Gebarung: öffentl. Sparen	(Summe 1 minus Summe 2)	1.960.677,34	848.566,63	1.112.110,71
	Einnahmen der Vermögensgebarung ohne Finanztransaktionen				
30	Veräußerung von unbeweglichem Vermögen	Unterklassen 00, 01 und 05	271.051,78	0,00	271.051,78
31	Veräußerung von beweglichem Vermögen	Unterklassen 02 bis 04	0,00	0,00	0,00
32	Veräußerung von aktivierungsfähigen Rechten	Unterklasse 07	0,00	0,00	0,00
33	Kapitaltransferzahlungen von Trägern des öffentlichen Rechte	Gruppen 870 bis 874, 889	1.011.342,27	60.200,00	951.142,27

Rechnungsquerschnitt

Haushaltsjahr: 2015

KZ	Bezeichnung	Posten	Summe o. + aoH	davon A 85-89	Summe ohne A 85-89
34	Sonstige Kapitaltransfereinnahmen	Gruppen 875 bis 878, 885	82.894,75	0,00	82.894,75
39	SUMME 3		1.365.288,80	60.200,00	1.305.088,80
	Ausgaben der Vermögensgebarung ohne Finanztransaktionen				
40	Erwerb von unbeweglichem Vermögen	Unterklassen 00, 01 und 05	2.051.806,88	1.021.960,59	1.029.846,29
41	Erwerb von beweglichem Vermögen	Unterklassen 02 bis 04	280.094,11	25.474,68	254.619,43
42	Erwerb von aktivierungsfähigen Rechten	Unterklasse 07	0,00	0,00	0,00
43	Kapitaltransferzahlungen an Träger des öffentlichen Rechts	Gruppen 770 bis 774	178.458,96	0,00	178.458,96
44	Sonstige Kapitaltransferausgaben	Gruppen 775 bis 778, 785	553.506,65	0,00	553.506,65
49	SUMME 4		3.063.866,60	1.047.435,27	2.016.431,33
92	SALDO 2: Ergebnis der Vermögensgebarung ohne Finanztransaktionen	(Summe 3 minus Summe 4)	-1.698.577,80	-987.235,27	-711.342,53
	Einnahmen aus Finanztransaktionen				
50	Veräußerung von Beteiligungen und Wertpapieren	Unterklasse 08, Gruppe 220	0,00	0,00	0,00
51	Entnahmen aus Rücklagen	Gruppe 298	871.003,01	596.603,01	274.400,00
52	Einnahmen aus der Rückzahlung von Darlehen an Träger des öff	Gruppen 240 bis 244, 250 bis 254	0,00	0,00	0,00
53	Einnahmen aus der Rückzahlung von Darlehen an Andere und von	Gruppen 245, 246, 249, 255, 256 und 259	0,00	0,00	0,00
54	Aufnahme von Finanzschulden von Trägern des öffentl. Rechts	Gruppen 340 bis 344, 350 bis 354	163.247,91	163.247,91	0,00
55	Aufnahme von Finanzschulden von anderen	Gruppen 345 bis 349, 355 bis 359	0,00	0,00	0,00
56	Investitions- und Tilgungszuschüsse zw. Unternehmungen und m	Gruppe 879	0,00	0,00	0,00
59	SUMME 5		1.034.250,92	759.850,92	274.400,00
	Ausgaben aus Finanztransaktionen				
60	Erwerb von Beteiligungen und Wertpapieren	Unterklasse 08, Gruppe 220	0,00	0,00	0,00
61	Zuführungen an Rücklagen	Gruppe 298	496.442,73	97.198,46	399.244,27
62	Gewährung von Darlehen an Träger des öffentl. Rechts	Gruppen 240 bis 244, 250 bis 254	0,00	0,00	0,00
63	Gewährung von Darlehen an andere und von Bezugsvorschüssen	Gruppen 245, 246, 249, 255, 256 und 259	0,00	0,00	0,00
64	Rückzahlung von Finanzschulden bei Trägern des öffentl. Rech	Gruppen 340 bis 344, 350 bis 354	240.735,28	67.446,43	173.288,85
65	Rückzahlung von Finanzschulden bei anderen	Gruppen 345 bis 349, 355 bis 359	625.166,62	625.166,62	0,00
66	Investitions- und Tilgungszuschüsse zw. Unternehmungen und m	Gruppe 779	0,00	0,00	0,00
69	SUMME 6		1.362.344,63	789.811,51	572.533,12

KZ	Bezeichnung	Posten	Summe o. + aoH	davon A 85-89	Summe ohne A 85-89
93	SALDO 3: Ergebnis der Finanztransaktionen	(Summe 5 minus Summe 6)	-328.093,71	-29.960,59	-298.133,12
94	SALDO 4: Jahreserg. ohne Verrechnung zw. OHH und AOHH und ohne Abw.	(Summe der Salden 1, 2 und 3)	-65.994,17	-168.629,23	102.635,06
II. Ableitung des Finanzierungssaldos					
70	Jahresergebnis Haushalt ohne A 85 bis 89 und ohne Finanztransaktionen				400.768,18
71	Überrechnung Jahresergebnis A 85 bis 89				-168.629,23
95	Finanzierungssaldo (Maastricht-Ergebnis)				232.138,95
III. Übersicht Gesamthaushalt					
80	Einnahmen der laufenden und der Vermögensgebarung	(Summen 1, 3 und 5)	13.648.118,94		
81	Zuführungen aus dem OHH and Rückführungen aus dem AOHH	Gruppe 910	490.785,20		
82	Abwicklung Soll-Überschüsse Vorjahre	Gruppe 963	1.455.251,24		
83	Abwicklung Soll-Abgang lfd. Jahr	Gruppe 968	81.772,06		
79	Summe 7: Gesamteinnahmen		15.675.927,44		
84	Ausgaben der laufenden und der Vermögensgebarung	(Summen 2, 4 und 6)	13.714.113,11		
85	Zuführungen an den OHH and Rückführungen an den AOHH	Gruppe 910	490.785,20		
86	Abwicklung Soll-Abgänge Vorjahre	Gruppe 964	141.175,23		
87	Abwicklung Soll-Überschuss lfd. Jahr	Gruppe 967	1.329.853,90		
89	Summe 8: Gesamtausgaben		15.675.927,44		
99	Administratives Jahresergebnis	(Summe 7 minus Summe 8)	0,00		

Kassenabschluss des Rechnungsjahres 2015

Bezeichnung

Einnahmen

Bezeichnung

Ausgaben

Kassen Ist Abschluss

Haushaltsjahr: 2015

Anfänglicher Kassenbestand	3.531.360,17	Summe der ordentlichen Ausgaben	12.422.573,32
Summe der ordentlichen Einnahmen	12.425.356,36	Summe der außerordentlichen Ausgaben	1.782.324,99
Summe der außerordentlichen Einnahmen	1.669.373,40	Summe der voranschlagsunwirksamen Ausgaben	9.922.496,91
Summe der voranschlagsunwirksamen Einnahmen	9.539.925,93	Schliesslicher Kassenbestand	3.038.620,64
Gesamtsumme	27.166.015,86	Gesamtsumme	27.166.015,86

Die Kassenbestände verteilen sich wie folgt:

	Anf. Stand	Endstand
Austrian Anadi Bank AT035200000001150553	203.832,00	-98.263,68
Die Kärntner AT372070601800000109	237.911,87	141.794,77
Postsparkasse	0,00	0,00
Sperrkonto Hypo	300.000,00	701.261,28
Rücklagen gesamt	2.564.777,42	2.192.561,41
Bargeld	-1.007,14	-2.246,22
Gegenverrechnung	4.503,94	480,00
Kautionsparbücher	221.342,08	103.033,08
Gesamtsumme	3.531.360,17	3.038.620,64

Die Richtigkeit des Rechnungsabschlusses wird bescheinigt.

Datum:

Der Finanzverwalter

Der Bürgermeister



Marktgemeinde Ebenthal in Kärnten

Miegerer Straße 30, 9065 Ebenthal, Bezirk Klagenfurt-Land

KASSENTAGESBESTANDSAUSWEIS VOM 24. März 2016

	EINNAHMEN		AUSGABEN		GELDBESTAND - BAR und UNBAR	
	Betrag	Betrag	Stück	à EURO	Gesamtsumme	
				500,00	0,00	
Hauptb. 2015	28.903.617,56	25.864.996,92		200,00	0,00	
			4	100,00	400,00	
Hauptb. 2016	4.053.963,48	3.926.006,92	15	50,00	750,00	
			4	20,00	80,00	
Ungeb. Belege	-130.000,00		13	10,00	130,00	
	208,00		5	5,00	25,00	
			11	2,00	22,00	
			17	1,00	17,00	
			30	0,50	15,00	
			35	0,20	7,00	
			43	0,10	4,30	
			25	0,05	1,25	
			12	0,02	0,24	
			16	0,01	0,16	
					1.451,95	
				Bestand v. 22.03.2016		
				HYPO (Girokonto)	441.169,62	
				Auszug v. 18.03.2015		
				D. KÄRNTNER (Girok.)	19.507,86	
				Auszug v. 18.03.2015		
				PSK (Girokonto)		
				Auszug v.		
				RÜCKLAGENBÜCHER	1.770.361,41	
SUMMEN	32.827.789,04	29.791.003,84		Einlage		
				SPERRBUCH	701.261,28	
abzgl. Ausgaben	29.791.003,84			Kautionssparbücher	103.033,08	
KASSEN-SOLLST.	3.036.785,20			KASSEN - ISTSTAND	3.036.785,20	
				Unterschied SOLL z. IST	0,00	

Anmerkung:

Bei größeren Unstimmigkeiten ist die Gemeinderevision unverzüglich unter Vorlage eines Kassenbestandsausweises zu verständigen.

DER BÜRGERMEISTER:

DER FINANZVERWALTER:

(FELSBERGER)

(SCHOBER)

Rechnungsabschluss Ordentlicher Haushalt Einzelnachweis 2015

VA-Stelle	Bezeichnung	Anf. Rest	Anord. Soll	Ges. Soll	Lfd. Ist	Schl. Rest	VA	VA Rest
0	Vertretungskörper und allgemeine Verwaltung							
00	Gewählte Gemeindeorgane							
000	Gewählte Gemeindeorgane							
000000	Gewählte Gemeindeorgane							
	Summe 000000	0,00	0,00	0,00	0,00	0,00	0,00	0,00
	Summe 000	0,00	0,00	0,00	0,00	0,00	0,00	0,00
	Summe 00	0,00	0,00	0,00	0,00	0,00	0,00	0,00

01	Hauptverwaltung							
010	Zentralamt							
010000	Zentralamt							
2/010000/817000	Kostensätze f. sonst. Leistungen Bund	0,00	396,45	396,45	396,45	0,00	200,00	196,45
2/010000/817010	Kostens.f.s.Verw.leist (FVK)	0,00	543,60	543,60	543,60	0,00	100,00	443,60
2/010000/817100	Kostens.f.sonst. Verw.l.(Wh.Verw.K.B.)	10,26	587,52	597,78	588,75	9,03	600,00	-12,48
2/010000/823000	Zinsen	0,00	674,47	674,47	674,47	0,00	100,00	574,47
2/010000/824100	Einnahmen aus Verm.(Parkflächen)	0,00	0,00	0,00	0,00	0,00	100,00	-100,00
2/010000/829000	Sonstige Einnahmen(ATF-Behinderteneinst)	0,00	20,00	20,00	20,00	0,00	100,00	-80,00
2/010000/863000	Lfd. Tranferzahlungen v.Sozialvers.Träger	0,00	0,00	0,00	0,00	0,00	100,00	-100,00
2/010000/871000	Kap.transferz. v. Ländern u.-fonds (Förderungen)	0,00	0,00	0,00	0,00	0,00	28.600,00	-28.600,00
2/010000/871200	Kap.transferz.v.Länd.(BZ.OH.mit Zweckb.)	0,00	61.600,00	61.600,00	61.600,00	0,00	45.000,00	16.600,00

VA-Stelle	Bezeichnung	Anf. Rest	Anord. Soll	Ges. Soll	Lfd. Ist	Schl. Rest	VA	VA Rest
0	Vertretungskörper und allgemeine Verwaltung							
00	Gewählte Gemeindeorgane							
000	Gewählte Gemeindeorgane							
000000	Gewählte Gemeindeorgane							
1/000000/560000	Reisegebühren	0,00	2.835,97	2.835,97	2.835,97	0,00	1.700,00	-1.135,97
1/000000/581000	Sonstige DBG. zur sozialen Sicherheit	0,00	5.666,08	5.666,08	5.666,08	0,00	7.300,00	1.633,92
1/000000/670000	Versicherungen	0,00	3.436,51	3.436,51	3.436,51	0,00	1.400,00	-2.036,51
1/000000/721000	Aufwandsentschädigung des Bürgermeisters	0,00	51.260,92	51.260,92	51.260,92	0,00	51.000,00	-260,92
1/000000/721100	Aufwandsentschädigung des Vize-Bgm.	0,00	24.788,43	24.788,43	24.788,43	0,00	24.600,00	-188,43
1/000000/721200	Sitzungsgeld Monatspauschale	0,00	65.577,94	65.577,94	65.577,94	0,00	63.000,00	-2.577,94
1/000000/752000	Lfd. Transferz. a. Pens.fonds (Bürgermeister)	0,00	35.136,00	35.136,00	35.136,00	0,00	34.600,00	-536,00
	Summe 000000	0,00	188.701,85	188.701,85	188.701,85	0,00	183.600,00	-5.101,85
	Summe 000	0,00	188.701,85	188.701,85	188.701,85	0,00	183.600,00	-5.101,85
	Summe 00	0,00	188.701,85	188.701,85	188.701,85	0,00	183.600,00	-5.101,85
01	Hauptverwaltung							
010	Zentralamt							
010000	Zentralamt							
1/010000/010000	Gebäude	0,00	146.429,46	146.429,46	146.429,46	0,00	229.600,00	83.170,54
1/010000/040000	Datenverarbeitungsanlagen	0,00	5.570,18	5.570,18	5.570,18	0,00	8.000,00	2.429,82
1/010000/042000	Amtsausstattung	0,00	592,68	592,68	592,68	0,00	1.000,00	407,32
1/010000/043000	Betriebsausstattung	0,00	1.967,40	1.967,40	1.967,40	0,00	3.000,00	1.032,60
1/010000/298000	Haushaltsrücklage (Zuführung / Entnahme)	0,00	505,85	505,85	505,85	0,00	0,00	-505,85
1/010000/400000	Geringwertige Wirtschaftsgüter des Anlagevermögens	0,00	1.364,73	1.364,73	1.364,73	0,00	3.000,00	1.635,27
1/010000/451000	Brennstoffe	0,00	2.998,11	2.998,11	2.998,11	0,00	10.000,00	7.001,89
1/010000/454000	Reinigungsmittel	0,00	2.562,40	2.562,40	2.562,40	0,00	2.600,00	37,60
1/010000/456000	Büromittel	0,00	7.063,45	7.063,45	7.063,45	0,00	7.000,00	-63,45
1/010000/457000	Druckwerke	0,00	4.768,02	4.768,02	4.768,02	0,00	5.000,00	231,98
1/010000/459000	Sonstige Verbrauchsgüter	0,00	129,98	129,98	129,98	0,00	100,00	-29,98
1/010000/500000	Geldbezüge für Beamte der Verwaltung	0,00	332.989,53	332.989,53	332.989,53	0,00	336.500,00	3.510,47
1/010000/510000	Geldbezüge für Vertragsbedienstete d. V.	0,00	116.621,34	116.621,34	116.621,34	0,00	113.300,00	-3.321,34
1/010000/511000	Geldbezüge für Vertragsbedienstete i.h.V	0,00	22.895,46	22.895,46	22.895,46	0,00	25.500,00	2.604,54
1/010000/520000	Geldbezüge Angestellte ganzjähr. besch.	0,00	1.210,10	1.210,10	1.210,10	0,00	0,00	-1.210,10

VA-Stelle	Bezeichnung	Anf. Rest	Anord. Soll	Ges. Soll	Lfd. Ist	Schl. Rest	VA	VA Rest
	Summe 010000	10,26	63.822,04	63.832,30	63.823,27	9,03	74.900,00	-11.077,96
	Summe 010	10,26	63.822,04	63.832,30	63.823,27	9,03	74.900,00	-11.077,96
012	Hilfsamt							
012000	Hilfsamt							
	Summe 012000	0,00	0,00	0,00	0,00	0,00	0,00	0,00

VA-Stelle	Bezeichnung	Anf. Rest	Anord. Soll	Ges. Soll	Lfd. Ist	Schl. Rest	VA	VA Rest
1/010000/523000	Geldbezüge Arbeiter n. ganzjähr. besch.	0,00	2.509,33	2.509,33	2.509,33	0,00	100,00	-2.409,33
1/010000/560000	Reisegebühren	0,00	4.705,43	4.705,43	4.705,43	0,00	4.300,00	-405,43
1/010000/563000	Sonstige Aufwandsentschädigungen	0,00	4.837,98	4.837,98	4.837,98	0,00	4.900,00	62,02
1/010000/565000	Mehrleistungsvergütungen	0,00	17.572,91	17.572,91	17.572,91	0,00	17.800,00	227,09
1/010000/565100	Leistungsprämie lt. K-GMG	0,00	3.704,95	3.704,95	3.704,95	0,00	4.600,00	895,05
1/010000/569000	Sonstige Nebengebühren	0,00	21.688,22	21.688,22	21.688,22	0,00	21.700,00	11,78
1/010000/580000	DGB. zum Ausgleichsfonds für FB.	0,00	16.299,89	16.299,89	16.299,89	0,00	16.200,00	-99,89
1/010000/581000	Sonstige DBG. zur sozialen Sicherheit	0,00	43.881,06	43.881,06	43.881,06	0,00	42.900,00	-981,06
1/010000/600000	Strom	0,00	3.049,08	3.049,08	3.049,08	0,00	1.800,00	-1.249,08
1/010000/610000	Instandhaltung von Grund und Boden	0,00	0,00	0,00	0,00	0,00	500,00	500,00
1/010000/614000	Instandhaltung von Gebäuden	0,00	1.105,16	1.105,16	1.105,16	0,00	2.000,00	894,84
1/010000/630000	Postdienste	0,00	15.968,25	15.968,25	15.968,25	0,00	13.000,00	-2.968,25
1/010000/631000	Telekommunikationsdienste	0,00	6.981,27	6.981,27	6.981,27	0,00	9.000,00	2.018,73
1/010000/640000	Rechtskosten	0,00	14.723,14	14.723,14	14.723,14	0,00	12.500,00	-2.223,14
1/010000/642000	Beratungskosten	0,00	6.000,00	6.000,00	6.000,00	0,00	7.000,00	1.000,00
1/010000/670000	Versicherungen	0,00	2.841,96	2.841,96	2.841,96	0,00	2.500,00	-341,96
1/010000/700000	Mietzinsen	0,00	5.420,63	5.420,63	5.420,63	0,00	5.000,00	-420,63
1/010000/710000	Öffentl. Abgab. u. Ausg. (ohne Geb. gem. FAG.)	0,00	3.460,80	3.460,80	3.460,80	0,00	3.000,00	-460,80
1/010000/710100	KEST	0,00	168,62	168,62	168,62	0,00	0,00	-168,62
1/010000/720100	Kostenbeitrag (Wirtschaftshof Arbeiter)	0,00	9.883,08	9.883,08	9.883,08	0,00	12.000,00	2.116,92
1/010000/720200	Kostenbeitrag (Wirtschaftshof Maschinen)	0,00	398,75	398,75	398,75	0,00	500,00	101,25
1/010000/728000	Entgelte für sonstige Leistungen	0,00	7.136,89	7.136,89	7.136,89	0,00	7.500,00	363,11
1/010000/728100	Entgelte f.s. Leistungen (EDV-Budget)	0,00	20.208,94	20.208,94	20.208,94	0,00	20.000,00	-208,94
1/010000/729000	Sonstige Ausgaben	0,00	0,00	0,00	0,00	0,00	200,00	200,00
1/010000/756000	Laufende Transferz. an Abfertigungskasse	0,00	61.356,96	61.356,96	61.356,96	0,00	60.000,00	-1.356,96
Summe 010000		0,00	921.571,99	921.571,99	921.571,99	0,00	1.013.600,00	92.028,01
Summe 010		0,00	921.571,99	921.571,99	921.571,99	0,00	1.013.600,00	92.028,01
012	Hilfsamt							
012000	Hilfsamt							
1/012000/720000	Kostenbeiträge (Verwaltungsgemeinschaft)	0,00	43.335,10	43.335,10	43.335,10	0,00	43.300,00	-35,10
1/012000/720300	Kostenbeiträge - Gemeindeservicezentrum	0,00	4.912,61	4.912,61	4.912,61	0,00	5.000,00	87,39
Summe 012000		0,00	48.247,71	48.247,71	48.247,71	0,00	48.300,00	52,29

VA-Stelle	Bezeichnung	Anf. Rest	Anord. Soll	Ges. Soll	Lfd. Ist	Schl. Rest	VA	VA Rest
	Summe 012	0,00	0,00	0,00	0,00	0,00	0,00	0,00
015	Pressestelle, Amtsblätter und Öffentlichkeitsarbeit							
015000	Pressestelle							
2/015000/813000	Erlös f. Inserate	0,00	0,00	0,00	0,00	0,00	1.000,00	-1.000,00
	Summe 015000	0,00	0,00	0,00	0,00	0,00	1.000,00	-1.000,00
	Summe 015	0,00	0,00	0,00	0,00	0,00	1.000,00	-1.000,00
019	Repräsentationen							
019000	Repräsentationen							
	Summe 019000	0,00	0,00	0,00	0,00	0,00	0,00	0,00
	Summe 019	0,00	0,00	0,00	0,00	0,00	0,00	0,00
	Summe 01	10,26	63.822,04	63.832,30	63.823,27	9,03	75.900,00	-12.077,96
02	Hauptverwaltung							
024	Wahlamt							
024000	Wahlamt							
2/024000/817000	Kostensätze f. sonst. Leistungen Bund	0,00	11.615,59	11.615,59	11.615,59	0,00	500,00	11.115,59
2/024000/817100	Kostensätze f. sonst. Leistungen Land	0,00	8.905,05	8.905,05	8.905,05	0,00	500,00	8.405,05
	Summe 024000	0,00	20.520,64	20.520,64	20.520,64	0,00	1.000,00	19.520,64
	Summe 024	0,00	20.520,64	20.520,64	20.520,64	0,00	1.000,00	19.520,64
	Summe 02	0,00	20.520,64	20.520,64	20.520,64	0,00	1.000,00	19.520,64
03	Bauverwaltung							
031	Amt für Raumordnung und Raumplanung							

VA-Stelle	Bezeichnung	Anf. Rest	Anord. Soll	Ges. Soll	Lfd. Ist	Schl. Rest	VA	VA Rest
	Summe 012	0,00	48.247,71	48.247,71	48.247,71	0,00	48.300,00	52,29
015	Pressestelle, Amtsblätter und Öffentlichkeitsarbeit							
015000	Pressestelle							
1/015000/630000	Porto	0,00	2.933,36	2.933,36	2.933,36	0,00	1.800,00	-1.133,36
1/015000/728000	Entg.f.Leistg.v. Gewerbetreibenden	0,00	4.600,20	4.600,20	4.600,20	0,00	7.200,00	2.599,80
1/015000/728100	Entgelte f.s.Leistungen (PR in div. Medien)	0,00	789,36	789,36	789,36	0,00	2.000,00	1.210,64
	Summe 015000	0,00	8.322,92	8.322,92	8.322,92	0,00	11.000,00	2.677,08
	Summe 015	0,00	8.322,92	8.322,92	8.322,92	0,00	11.000,00	2.677,08
019	Repräsentationen							
019000	Repräsentationen							
1/019000/723000	Amtspauschale u.Repräsentationenausgaben	0,00	7.819,00	7.819,00	7.819,00	0,00	8.000,00	181,00
	Summe 019000	0,00	7.819,00	7.819,00	7.819,00	0,00	8.000,00	181,00
	Summe 019	0,00	7.819,00	7.819,00	7.819,00	0,00	8.000,00	181,00
	Summe 01	0,00	985.961,62	985.961,62	985.961,62	0,00	1.080.900,00	94.938,38
02	Hauptverwaltung							
024	Wahlamt							
024000	Wahlamt							
1/024000/400000	Geringwertige Wirtschaftsgüter des Anlagevermögens	0,00	3.246,50	3.246,50	3.246,50	0,00	2.900,00	-346,50
1/024000/569000	Sonstige Nebengebühren	0,00	5.513,22	5.513,22	5.513,22	0,00	4.800,00	-713,22
1/024000/580000	Dienstgeberbeiträge zum Ausgleichsfonds für Familien	0,00	155,66	155,66	155,66	0,00	100,00	-55,66
1/024000/581000	Sonstige DBG. zur sozialen Sicherheit	0,00	428,68	428,68	428,68	0,00	100,00	-328,68
1/024000/630000	Postdienste	0,00	0,00	0,00	0,00	0,00	1.000,00	1.000,00
1/024000/721200	Bezüge der gewählten Organe	0,00	3.125,00	3.125,00	3.125,00	0,00	3.100,00	-25,00
1/024000/729000	Sonstige Ausgaben	0,00	200,00	200,00	200,00	0,00	200,00	0,00
	Summe 024000	0,00	12.669,06	12.669,06	12.669,06	0,00	12.200,00	-469,06
	Summe 024	0,00	12.669,06	12.669,06	12.669,06	0,00	12.200,00	-469,06
	Summe 02	0,00	12.669,06	12.669,06	12.669,06	0,00	12.200,00	-469,06
03	Bauverwaltung							
031	Amt für Raumordnung und Raumplanung							

VA-Stelle	Bezeichnung	Anf. Rest	Anord. Soll	Ges. Soll	Lfd. Ist	Schl. Rest	VA	VA Rest
031000	Raumordnung und Raumplanung							
	Summe 031000	0,00	0,00	0,00	0,00	0,00	0,00	0,00
	Summe 031	0,00	0,00	0,00	0,00	0,00	0,00	0,00
	Summe 03	0,00	0,00	0,00	0,00	0,00	0,00	0,00
06	Sonstige Maßnahmen							
060	Beiträge an Verbände, Vereine und sonstige Organisationen							
060000	Beiträge an Verbände							
	Summe 060000	0,00	0,00	0,00	0,00	0,00	0,00	0,00
	Summe 060	0,00	0,00	0,00	0,00	0,00	0,00	0,00
	Summe 06	0,00	0,00	0,00	0,00	0,00	0,00	0,00
07	Verfüungsmittel							
070	Verfüungsmittel							
070000	Verfüungsmittel							
	Summe 070000	0,00	0,00	0,00	0,00	0,00	0,00	0,00
	Summe 070	0,00	0,00	0,00	0,00	0,00	0,00	0,00
	Summe 07	0,00	0,00	0,00	0,00	0,00	0,00	0,00
08	Pensionen (soweit nicht aufgeteilt)							
080	Pensionen (soweit nicht aufgeteilt)							
080000	Pensionen (soweit nicht aufgeteilt)							
	Summe 080000	0,00	0,00	0,00	0,00	0,00	0,00	0,00
	Summe 080	0,00	0,00	0,00	0,00	0,00	0,00	0,00
	Summe 08	0,00	0,00	0,00	0,00	0,00	0,00	0,00
09	Pensionen (soweit nicht aufgeteilt)							
091	Personalausbildung und Personalfortbildung							

VA-Stelle	Bezeichnung	Anf. Rest	Anord. Soll	Ges. Soll	Lfd. Ist	Schl. Rest	VA	VA Rest
031000	Amt f.Raumordnung Digit.Bauverwaltung							
1/031000/728000	Entgelte f.sonst.Leistungen v.Gewerbetr.	0,00	0,00	0,00	0,00	0,00	15.000,00	15.000,00
	Summe 031000	0,00	0,00	0,00	0,00	0,00	15.000,00	15.000,00
	Summe 031	0,00	0,00	0,00	0,00	0,00	15.000,00	15.000,00
	Summe 03	0,00	0,00	0,00	0,00	0,00	15.000,00	15.000,00
06	Sonstige Maßnahmen							
060	Beiträge an Verbände, Vereine und sonstige Organisationen							
060000	Beiträge an Verbände							
1/060000/726000	Mitgliedsbeiträge (Gde.bund etc.)	0,00	5.859,90	5.859,90	5.859,90	0,00	5.800,00	-59,90
	Summe 060000	0,00	5.859,90	5.859,90	5.859,90	0,00	5.800,00	-59,90
	Summe 060	0,00	5.859,90	5.859,90	5.859,90	0,00	5.800,00	-59,90
	Summe 06	0,00	5.859,90	5.859,90	5.859,90	0,00	5.800,00	-59,90
07	Verfüungsmittel							
070	Verfüungsmittel							
070000	Verfüungsmittel							
1/070000/729000	Sonstige Ausgaben Verfügungsm.	0,00	35.527,06	35.527,06	35.527,06	0,00	36.800,00	1.272,94
	Summe 070000	0,00	35.527,06	35.527,06	35.527,06	0,00	36.800,00	1.272,94
	Summe 070	0,00	35.527,06	35.527,06	35.527,06	0,00	36.800,00	1.272,94
	Summe 07	0,00	35.527,06	35.527,06	35.527,06	0,00	36.800,00	1.272,94
08	Pensionen (soweit nicht aufgeteilt)							
080	Pensionen (soweit nicht aufgeteilt)							
080000	Pensionen (soweit nicht aufgeteilt)							
1/080000/752000	Lfd. Transferz. a. Pens.fonds (öffentl.rechtl. Bedienstet	0,00	253.151,00	253.151,00	253.151,00	0,00	255.800,00	2.649,00
1/080000/756000	Laufende Transferz. an Pensionskassen	0,00	92.626,38	92.626,38	92.626,38	0,00	90.000,00	-2.626,38
	Summe 080000	0,00	345.777,38	345.777,38	345.777,38	0,00	345.800,00	22,62
	Summe 080	0,00	345.777,38	345.777,38	345.777,38	0,00	345.800,00	22,62
	Summe 08	0,00	345.777,38	345.777,38	345.777,38	0,00	345.800,00	22,62
09	Pensionen (soweit nicht aufgeteilt)							
091	Personalausbildung und Personalfortbildung							

VA-Stelle	Bezeichnung	Anf. Rest	Anord. Soll	Ges. Soll	Lfd. Ist	Schl. Rest	VA	VA Rest
091000	Personalausbildung							
	Summe 091000	0,00	0,00	0,00	0,00	0,00	0,00	0,00
	Summe 091	0,00	0,00	0,00	0,00	0,00	0,00	0,00
094	Gemeinschaftspflege							
094000	Gemeinschaftspflege							
	Summe 094000	0,00	0,00	0,00	0,00	0,00	0,00	0,00
	Summe 094	0,00	0,00	0,00	0,00	0,00	0,00	0,00
	Summe 09	0,00	0,00	0,00	0,00	0,00	0,00	0,00
	Summe 0	10,26	84.342,68	84.352,94	84.343,91	9,03	76.900,00	7.442,68

VA-Stelle	Bezeichnung	Anf. Rest	Anord. Soll	Ges. Soll	Lfd. Ist	Schl. Rest	VA	VA Rest
091000	Personalausbildung							
1/091000/728000	Entgelte für sonstige Leistungen	0,00	1.776,30	1.776,30	1.776,30	0,00	2.300,00	523,70
1/091000/754000	Lfd.Transferz.a.Tr.d.ö.R.(Verwalt.akad.)	0,00	2.100,00	2.100,00	2.100,00	0,00	2.100,00	0,00
	Summe 091000	0,00	3.876,30	3.876,30	3.876,30	0,00	4.400,00	523,70
	Summe 091	0,00	3.876,30	3.876,30	3.876,30	0,00	4.400,00	523,70
094	Gemeinschaftspflege							
094000	Gemeinschaftspflege							
1/094000/728000	Entgel.f.sonst.Leist.v.Gewerbetreibende	0,00	1.630,30	1.630,30	1.630,30	0,00	1.900,00	269,70
1/094000/757000	Kap.transferz.a.Betriebsgemeinschaften	0,00	5.000,00	5.000,00	5.000,00	0,00	5.000,00	0,00
	Summe 094000	0,00	6.630,30	6.630,30	6.630,30	0,00	6.900,00	269,70
	Summe 094	0,00	6.630,30	6.630,30	6.630,30	0,00	6.900,00	269,70
	Summe 09	0,00	10.506,60	10.506,60	10.506,60	0,00	11.300,00	793,40
	Summe 0	0,00	1.585.003,47	1.585.003,47	1.585.003,47	0,00	1.691.400,00	106.396,53

VA-Stelle	Bezeichnung	Anf. Rest	Anord. Soll	Ges. Soll	Lfd. Ist	Schl. Rest	VA	VA Rest
1	Öffentliche Ordnung und Sicherheit							
13	Sonderpolizei							
131	Bau- und Feuerpolizei							
131000	Bau-u.Feuerpolizei							
2/131000/868000	Strafgelder von privaten Haushalten	0,00	0,00	0,00	0,00	0,00	100,00	-100,00
	Summe 131000	0,00	0,00	0,00	0,00	0,00	100,00	-100,00
	Summe 131	0,00	0,00	0,00	0,00	0,00	100,00	-100,00
132	Gesundheitspolizei							
132000	Gesundheitspolizei							
2/132000/815000	Gebühren f.sonst.Leist.(Totenbeschaugab)	0,00	3.540,90	3.540,90	3.540,90	0,00	2.300,00	1.240,90
	Summe 132000	0,00	3.540,90	3.540,90	3.540,90	0,00	2.300,00	1.240,90
	Summe 132	0,00	3.540,90	3.540,90	3.540,90	0,00	2.300,00	1.240,90
133	Veterinärpolizei							
133000	Veterinärpol.Viehbesch							
2/133000/803000	Veräußerung von Hundemarken	14,00	0,00	14,00	4,00	10,00	0,00	0,00
	Summe 133000	14,00	0,00	14,00	4,00	10,00	0,00	0,00
133100	Veterinärpol.Fleischbe							
2/133100/815000	Geb.f.sonst.Leist.(Fleischbeschauggebühr)	282,03	4.063,14	4.345,17	4.158,76	186,41	4.000,00	63,14
2/133100/817000	Kosteners.f.Verw.leist.(Ers.d.Ausgl.ka.)	0,00	3.074,98	3.074,98	3.074,98	0,00	2.800,00	274,98
	Summe 133100	282,03	7.138,12	7.420,15	7.233,74	186,41	6.800,00	338,12
	Summe 133	296,03	7.138,12	7.434,15	7.237,74	196,41	6.800,00	338,12
	Summe 13	296,03	10.679,02	10.975,05	10.778,64	196,41	9.200,00	1.479,02
16	Feuerwehrwesen							
163	Freiwillige Feuerwehren							
163000	Freiwillige Feuerwehr Ebenthal							
2/163000/874000	Kapitaltransferzahlung v.sonst.Träg.öff.	0,00	9.989,26	9.989,26	9.989,26	0,00	8.900,00	1.089,26

VA-Stelle	Bezeichnung	Anf. Rest	Anord. Soll	Ges. Soll	Lfd. Ist	Schl. Rest	VA	VA Rest
1	Öffentliche Ordnung und Sicherheit							
13	Sonderpolizei							
131	Bau- und Feuerpolizei							
131000	Bau-u.Feuerpolizei							
1/131000/728000	Entgeld f.sonst.Leist. Gewerbetreibenden	0,00	5.542,64	5.542,64	5.542,64	0,00	1.000,00	-4.542,64
	Summe 131000	0,00	5.542,64	5.542,64	5.542,64	0,00	1.000,00	-4.542,64
	Summe 131	0,00	5.542,64	5.542,64	5.542,64	0,00	1.000,00	-4.542,64
132	Gesundheitspolizei							
132000	Gesundheitspolizei							
1/132000/728000	Entgelte f.sonst.Leistungen(Totenbesch.)	0,00	2.407,20	2.407,20	2.407,20	0,00	4.000,00	1.592,80
	Summe 132000	0,00	2.407,20	2.407,20	2.407,20	0,00	4.000,00	1.592,80
	Summe 132	0,00	2.407,20	2.407,20	2.407,20	0,00	4.000,00	1.592,80
133	Veterinärpolizei							
133000	Veterinärpol.Viehbesch							
1/133000/403000	Handelswaren (Hundemarken)	0,00	0,00	0,00	0,00	0,00	100,00	100,00
	Summe 133000	0,00	0,00	0,00	0,00	0,00	100,00	100,00
133100	Veterinärpolizei (Ausgleichskassenzu.)							
1/133100/728000	Entgelte f. sonst. Leistungen(Fl.besch.)	0,00	5.863,49	5.863,49	5.863,49	0,00	5.500,00	-363,49
1/133100/751000	Lfd.Transf.z.a.L.(Ausgl.kassenzuschlag)	0,00	1.284,85	1.284,85	1.284,85	0,00	1.500,00	215,15
	Summe 133100	0,00	7.148,34	7.148,34	7.148,34	0,00	7.000,00	-148,34
	Summe 133	0,00	7.148,34	7.148,34	7.148,34	0,00	7.100,00	-48,34
	Summe 13	0,00	15.098,18	15.098,18	15.098,18	0,00	12.100,00	-2.998,18
16	Feuerwehrwesen							
163	Freiwillige Feuerwehren							
163000	Freiwillige Feuerwehr Ebenthal							
1/163000/043000	Betriebsausstattung	0,00	21.979,61	21.979,61	21.979,61	0,00	23.000,00	1.020,39
1/163000/400000	Geringwertige Wirtschaftsgüter des Anlagevermögens	0,00	8.488,95	8.488,95	8.488,95	0,00	9.600,00	1.111,05
1/163000/452000	Treibstoffe	0,00	1.178,60	1.178,60	1.178,60	0,00	2.200,00	1.021,40

VA-Stelle	Bezeichnung	Anf. Rest	Anord. Soll	Ges. Soll	Lfd. Ist	Schl. Rest	VA	VA Rest
Summe 163000		0,00	9.989,26	9.989,26	9.989,26	0,00	8.900,00	1.089,26
163100	Freiwillige Feuerwehr Gurnitz							
2/163100/874000	Kapitaltransferz.v.s. Tr.d.ö.Rechts (LFW	0,00	616,42	616,42	616,42	0,00	0,00	616,42

VA-Stelle	Bezeichnung	Anf. Rest	Anord. Soll	Ges. Soll	Lfd. Ist	Schl. Rest	VA	VA Rest
1/163000/454000	Reinigungsmittel	0,00	46,28	46,28	46,28	0,00	100,00	53,72
1/163000/457000	Druckwerke	0,00	72,00	72,00	72,00	0,00	200,00	128,00
1/163000/600000	Strom	0,00	6.539,48	6.539,48	6.539,48	0,00	3.800,00	-2.739,48
1/163000/614000	Instandhaltung von Gebäuden	0,00	682,49	682,49	682,49	0,00	900,00	217,51
1/163000/616000	Instandhaltung von Maschinen u.masch.Anl	0,00	2.515,70	2.515,70	2.515,70	0,00	800,00	-1.715,70
1/163000/617000	Instandhaltung von Fahrzeugen	0,00	1.270,54	1.270,54	1.270,54	0,00	1.000,00	-270,54
1/163000/631000	Telekommunikationsdienste	0,00	637,83	637,83	637,83	0,00	700,00	62,17
1/163000/670000	Versicherungen	0,00	2.301,88	2.301,88	2.301,88	0,00	2.300,00	-1,88
1/163000/710000	Öffentl.Abgab.u.Ausg.(ohne Geb.gem.FAG.)	0,00	473,99	473,99	473,99	0,00	700,00	226,01
1/163000/720100	Kostenbeitrag (Wirtschaftshof Arbeiter)	0,00	105,00	105,00	105,00	0,00	400,00	295,00
1/163000/728000	Entgeld f.sonst.Leist. v.Gewerbetreibend	0,00	2.220,81	2.220,81	2.220,81	0,00	300,00	-1.920,81
1/163000/751000	Lfd.Transferzahl.a. Länder(Stützpunktf.)	0,00	164,98	164,98	164,98	0,00	300,00	135,02
1/163000/752000	Lfd.Transferz.a. Landesfeuerwehrverband	0,00	253,00	253,00	253,00	0,00	200,00	-53,00
1/163000/768000	Zuwen.o.Gegenl.a.phys. Pers.(Kursbeitr.)	0,00	1.295,00	1.295,00	1.295,00	0,00	2.500,00	1.205,00
	Summe 163000	0,00	50.226,14	50.226,14	50.226,14	0,00	49.000,00	-1.226,14

163100		Freiwillige Feuerwehr Gurnitz						
1/163100/400000	Geringwertige Wirtschaftsgüter des Anlagevermögens	0,00	4.839,67	4.839,67	4.839,67	0,00	5.300,00	460,33
1/163100/451000	Brennstoffe	0,00	1.076,97	1.076,97	1.076,97	0,00	1.500,00	423,03
1/163100/452000	Treibstoffe	0,00	1.780,42	1.780,42	1.780,42	0,00	2.200,00	419,58
1/163100/453000	Öle, Schmiermittel	0,00	0,00	0,00	0,00	0,00	100,00	100,00
1/163100/454000	Reinigungsmittel	0,00	95,62	95,62	95,62	0,00	100,00	4,38
1/163100/456000	Schreib-, Zeichen- und sonst. Büromittel	0,00	0,00	0,00	0,00	0,00	100,00	100,00
1/163100/459000	Sonstige Verbrauchsgüter	0,00	90,82	90,82	90,82	0,00	100,00	9,18
1/163100/600000	Strom	0,00	3.008,20	3.008,20	3.008,20	0,00	3.000,00	-8,20
1/163100/614000	Instandhaltung v. Gebäuden	0,00	1.945,94	1.945,94	1.945,94	0,00	900,00	-1.045,94
1/163100/616000	Instandhalt.v.Masch. u.masch.Anlagen	0,00	119,99	119,99	119,99	0,00	500,00	380,01
1/163100/617000	Instandhaltung v. Fahrzeugen	0,00	1.176,14	1.176,14	1.176,14	0,00	1.000,00	-176,14
1/163100/631000	Telekommunikationsdienste	0,00	974,04	974,04	974,04	0,00	800,00	-174,04
1/163100/670000	Versicherungen	0,00	1.570,45	1.570,45	1.570,45	0,00	1.700,00	129,55
1/163100/710000	Öffentl.Abgab.u.Ausg.(ohne Geb.gem.FAG.)	0,00	0,00	0,00	0,00	0,00	1.000,00	1.000,00
1/163100/720100	Kostenbeitrag (Wirtschaftshof Arbeiter)	0,00	175,00	175,00	175,00	0,00	1.000,00	825,00
1/163100/720200	Kostenbeitrag (Wirtschaftshof Maschinen)	0,00	0,00	0,00	0,00	0,00	100,00	100,00

VA-Stelle	Bezeichnung	Anf. Rest	Anord. Soll	Ges. Soll	Lfd. Ist	Schl. Rest	VA	VA Rest
Summe 163100		0,00	616,42	616,42	616,42	0,00	0,00	616,42
163200	Freiwillige Feuerwehr Mieger							
2/163200/874000	Kap. Transferzahlungen v. sonst.T.d.ö.R.	0,00	888,00	888,00	888,00	0,00	1.100,00	-212,00
Summe 163200		0,00	888,00	888,00	888,00	0,00	1.100,00	-212,00
163300	Freiwillige Feuerwehr Radsberg							
2/163300/874000	Kap. Transferzahlungen v. sonst.T.d.ö.R.	0,00	2.700,00	2.700,00	2.700,00	0,00	0,00	2.700,00

VA-Stelle	Bezeichnung	Anf. Rest	Anord. Soll	Ges. Soll	Lfd. Ist	Schl. Rest	VA	VA Rest
1/163100/728000	Entgelt f.sonst.Leist. v.Gewerbetreibend	0,00	140,75	140,75	140,75	0,00	100,00	-40,75
1/163100/751000	Lfd.Transferzahl.an Länder(Stützpunktf.)	0,00	150,94	150,94	150,94	0,00	200,00	49,06
1/163100/752000	Lfd.Transferz.a. Landesfeuerwehrverband	0,00	232,00	232,00	232,00	0,00	200,00	-32,00
1/163100/768000	Zuwend.o.Gegenl.a.phys Pers.(Kursbeitr.)	0,00	1.120,00	1.120,00	1.120,00	0,00	2.000,00	880,00
	Summe 163100	0,00	18.496,95	18.496,95	18.496,95	0,00	21.900,00	3.403,05

163200		Freiwillige Feuerwehr Mieger							
1/163200/043000	Betriebsausstattung	0,00	7.300,14	7.300,14	7.300,14	0,00	3.500,00	-3.800,14	
1/163200/400000	Geringwertige Wirtschaftsgüter des Anlagevermögens	0,00	3.281,73	3.281,73	3.281,73	0,00	3.500,00	218,27	
1/163200/452000	Treibstoffe	0,00	1.048,01	1.048,01	1.048,01	0,00	1.700,00	651,99	
1/163200/454000	Reinigungsmittel	0,00	57,92	57,92	57,92	0,00	0,00	-57,92	
1/163200/600000	Strom	0,00	1.223,01	1.223,01	1.223,01	0,00	1.000,00	-223,01	
1/163200/603000	Fernwärme	0,00	1.641,47	1.641,47	1.641,47	0,00	1.800,00	158,53	
1/163200/614000	Instandhaltung v. Gebäuden	0,00	0,00	0,00	0,00	0,00	300,00	300,00	
1/163200/616000	Instandhalt. v.Masch. u.masch.Anlagen	0,00	169,44	169,44	169,44	0,00	200,00	30,56	
1/163200/617000	Instandhaltung von Fahrzeugen	0,00	135,20	135,20	135,20	0,00	4.000,00	3.864,80	
1/163200/631000	Telekommunikationsdienste	0,00	704,29	704,29	704,29	0,00	600,00	-104,29	
1/163200/670000	Versicherungen	0,00	1.324,16	1.324,16	1.324,16	0,00	1.300,00	-24,16	
1/163200/710000	Öffentl.Abgab.u.Ausg.(ohne Geb.gem.FAG.)	0,00	279,30	279,30	279,30	0,00	300,00	20,70	
1/163200/720100	Kostenbeitrag (Wirtschaftshof Arbeiter)	0,00	0,00	0,00	0,00	0,00	100,00	100,00	
1/163200/728000	Entgelte für sonstige Leistungen	0,00	87,23	87,23	87,23	0,00	100,00	12,77	
1/163200/729000	Sonst. Ausgaben	0,00	152,50	152,50	152,50	0,00	0,00	-152,50	
1/163200/751000	Lfd.Transferzahl.a. Länder(Stützpunktf.)	0,00	140,68	140,68	140,68	0,00	200,00	59,32	
1/163200/752000	Lfd.Transferz.a. Landesfeuerwehrverband	0,00	217,00	217,00	217,00	0,00	200,00	-17,00	
1/163200/768000	Zuwend.o.Gegenl.a.phsy Pers.(Kursbeitr.)	0,00	2.285,00	2.285,00	2.285,00	0,00	1.500,00	-785,00	
	Summe 163200	0,00	20.047,08	20.047,08	20.047,08	0,00	20.300,00	252,92	

163300		Freiwillige Feuerwehr Radsberg							
1/163300/400000	Geringwertige Wirtschaftsgüter des Anlagevermögens	0,00	3.004,27	3.004,27	3.004,27	0,00	3.500,00	495,73	
1/163300/451000	Brennstoffe	0,00	1.452,70	1.452,70	1.452,70	0,00	2.800,00	1.347,30	
1/163300/452000	Treibstoffe	0,00	404,14	404,14	404,14	0,00	600,00	195,86	
1/163300/453000	Schmiermittel, Öle	0,00	17,99	17,99	17,99	0,00	100,00	82,01	
1/163300/454000	Reinigungsmittel	0,00	30,00	30,00	30,00	0,00	100,00	70,00	

VA-Stelle	Bezeichnung	Anf. Rest	Anord. Soll	Ges. Soll	Lfd. Ist	Schl. Rest	VA	VA Rest
	Summe 163300	0,00	2.700,00	2.700,00	2.700,00	0,00	0,00	2.700,00
	Summe 163	0,00	14.193,68	14.193,68	14.193,68	0,00	10.000,00	4.193,68
	Summe 16	0,00	14.193,68	14.193,68	14.193,68	0,00	10.000,00	4.193,68
18	Landesverteidigung							
180	Zivilschutz							
180000	Zivilschutz							
	Summe 180000	0,00	0,00	0,00	0,00	0,00	0,00	0,00
	Summe 180	0,00	0,00	0,00	0,00	0,00	0,00	0,00
	Summe 18	0,00	0,00	0,00	0,00	0,00	0,00	0,00
	Summe 1	296,03	24.872,70	25.168,73	24.972,32	196,41	19.200,00	5.672,70

VA-Stelle	Bezeichnung	Anf. Rest	Anord. Soll	Ges. Soll	Lfd. Ist	Schl. Rest	VA	VA Rest
1/163300/456000	Schreib- und Büromaterial	0,00	0,00	0,00	0,00	0,00	100,00	100,00
1/163300/457000	Druckwerke	0,00	72,00	72,00	72,00	0,00	100,00	28,00
1/163300/600000	Strom	0,00	791,59	791,59	791,59	0,00	900,00	108,41
1/163300/614000	Instandhaltung von Gebäuden	0,00	7.815,29	7.815,29	7.815,29	0,00	6.000,00	-1.815,29
1/163300/616000	Instandhal.v.Maschinen u.masch.Anlagen	0,00	49,07	49,07	49,07	0,00	300,00	250,93
1/163300/617000	Instandhaltung von Fahrzeugen	0,00	4.226,41	4.226,41	4.226,41	0,00	3.500,00	-726,41
1/163300/631000	Telekommunikationsdienste	0,00	775,13	775,13	775,13	0,00	500,00	-275,13
1/163300/670000	Versicherungen	0,00	989,09	989,09	989,09	0,00	1.100,00	110,91
1/163300/710000	Öffentl.Abgab.u.Ausg.(ohne Geb.gem.FAG.)	0,00	386,19	386,19	386,19	0,00	400,00	13,81
1/163300/720100	Kostenbeitrag (Wirtschaftshof Arbeiter)	0,00	112,20	112,20	112,20	0,00	0,00	-112,20
1/163300/720200	WIHOIF - Kostenbeitrag Maschinen	0,00	56,00	56,00	56,00	0,00	0,00	-56,00
1/163300/728000	Entgelte für sonstige Leistungen	0,00	424,63	424,63	424,63	0,00	400,00	-24,63
1/163300/751000	Lfd.Transferzahl.a. Länder(Stützpunktf.)	0,00	89,92	89,92	89,92	0,00	100,00	10,08
1/163300/752000	Lfd.Transferz.a. Landesfeuerwehrverband	0,00	140,00	140,00	140,00	0,00	100,00	-40,00
1/163300/768000	Zuwend.o.Gegenl.a.phys.Pers.(Kursbeitr.)	0,00	700,00	700,00	700,00	0,00	800,00	100,00
Summe 163300		0,00	21.536,62	21.536,62	21.536,62	0,00	21.400,00	-136,62
Summe 163		0,00	110.306,79	110.306,79	110.306,79	0,00	112.600,00	2.293,21
Summe 16		0,00	110.306,79	110.306,79	110.306,79	0,00	112.600,00	2.293,21
18	Landesverteidigung							
180	Zivilschutz							
180000	Zivilschutz							
1/180000/457000	Druckwerke	0,00	113,65	113,65	113,65	0,00	100,00	-13,65
1/180000/729000	Sonstige Ausgaben (Brandschutzbeauftragter)	0,00	3.938,47	3.938,47	3.938,47	0,00	6.000,00	2.061,53
Summe 180000		0,00	4.052,12	4.052,12	4.052,12	0,00	6.100,00	2.047,88
Summe 180		0,00	4.052,12	4.052,12	4.052,12	0,00	6.100,00	2.047,88
Summe 18		0,00	4.052,12	4.052,12	4.052,12	0,00	6.100,00	2.047,88
Summe 1		0,00	129.457,09	129.457,09	129.457,09	0,00	130.800,00	1.342,91

VA-Stelle	Bezeichnung	Anf. Rest	Anord. Soll	Ges. Soll	Lfd. Ist	Schl. Rest	VA	VA Rest
2	Unterricht, Erziehung, Sport und Wissenschaft							
21	Allgemeinbildender Unterricht							
210	Allgemeinbildende Pflichtschulen, gemeinsame Kosten							
210000	Allgemeinbildende Pflichtschulen							
2/210000/817300	Schulerhaltungsbeiträge	0,00	0,00	0,00	0,00	0,00	100,00	-100,00
Summe 210000		0,00	0,00	0,00	0,00	0,00	100,00	-100,00
Summe 210		0,00	0,00	0,00	0,00	0,00	100,00	-100,00
211	Volksschulen							
211000	Volksschule Ebental							
2/211000/871000	Kap.transferz. v. Ländern u. Landesfonds (Förd.)	0,00	0,00	0,00	0,00	0,00	39.000,00	-39.000,00

VA-Stelle	Bezeichnung	Anf. Rest	Anord. Soll	Ges. Soll	Lfd. Ist	Schl. Rest	VA	VA Rest
2	Unterricht, Erziehung, Sport und Wissenschaft							
21	Allgemeinbildender Unterricht							
210	Allgemeinbildende Pflichtschulen, gemeinsame Kosten							
210000	Allgemeine Pflichtschulen, gemeins. Kost.							
1/210000/720100	Kostenbeitrag (Wirtschaftshof Arbeiter)	0,00	157,50	157,50	157,50	0,00	200,00	42,50
1/210000/720200	Kostenbeitrag (Wirtschaftshof Maschinen)	0,00	0,00	0,00	0,00	0,00	100,00	100,00
1/210000/726000	Mitgliedsbeitr. a. Instit. (Elternver.)	0,00	900,00	900,00	900,00	0,00	1.200,00	300,00
1/210000/751000	Beitrag f.a.v. Lehrmit. a. Landesbildstell	0,00	1.311,38	1.311,38	1.311,38	0,00	1.300,00	-11,38
1/210000/752000	Lfd.Transferz.a.Gde.verb.(Schulgdeverb.)	0,00	262.276,00	262.276,00	262.276,00	0,00	262.300,00	24,00
1/210000/752100	Lfd.Transferz.a.Gde. (Schulerhaltungsverb.)	0,00	59.259,79	59.259,79	59.259,79	0,00	70.000,00	10.740,21
1/210000/754100	Beitrag an "Kärntner Schulbaufonds"	0,00	124.931,60	124.931,60	124.931,60	0,00	124.900,00	-31,60
	Summe 210000	0,00	448.836,27	448.836,27	448.836,27	0,00	460.000,00	11.163,73
	Summe 210	0,00	448.836,27	448.836,27	448.836,27	0,00	460.000,00	11.163,73
211	Volksschulen							
211000	Volksschule Ebenthal							
1/211000/010000	Gebäude	0,00	43.674,22	43.674,22	43.674,22	0,00	76.900,00	33.225,78
1/211000/043000	Betriebsausstattung	0,00	1.176,00	1.176,00	1.176,00	0,00	600,00	-576,00
1/211000/400000	Geringwertige Wirtschaftsgüter des Anlagevermögens	0,00	2.525,39	2.525,39	2.525,39	0,00	2.600,00	74,61
1/211000/451000	Brennstoffe	0,00	7.935,78	7.935,78	7.935,78	0,00	13.000,00	5.064,22
1/211000/452000	Treibstoffe	0,00	0,00	0,00	0,00	0,00	100,00	100,00
1/211000/454000	Reinigungsmittel	0,00	3.104,52	3.104,52	3.104,52	0,00	2.000,00	-1.104,52
1/211000/456000	Schreib-, Zeichen- u. sonst. Büromittel	0,00	415,85	415,85	415,85	0,00	800,00	384,15
1/211000/457000	Druckwerke	0,00	473,42	473,42	473,42	0,00	500,00	26,58
1/211000/458000	Mittel zur ärztlichen Betreuung	0,00	7,30	7,30	7,30	0,00	100,00	92,70
1/211000/459000	Sonstige Verbrauchsgüter	0,00	504,97	504,97	504,97	0,00	900,00	395,03
1/211000/511000	Geldbezüge für Vertragsbedienstete i.h.V	0,00	29.871,35	29.871,35	29.871,35	0,00	31.100,00	1.228,65
1/211000/523000	Geldbezüge Arbeiter n. ganzjähr. besch.	0,00	1.301,94	1.301,94	1.301,94	0,00	2.000,00	698,06
1/211000/565000	Mehrleistungsvergütungen	0,00	7,09	7,09	7,09	0,00	100,00	92,91
1/211000/565100	Leistungsprämie lt. G-GMG	0,00	217,67	217,67	217,67	0,00	400,00	182,33
1/211000/569000	Sonstige Nebengebühren	0,00	240,00	240,00	240,00	0,00	300,00	60,00
1/211000/580000	DGB. zum Ausgleichsfonds für FB.	0,00	1.423,72	1.423,72	1.423,72	0,00	1.500,00	76,28

VA-Stelle	Bezeichnung	Anf. Rest	Anord. Soll	Ges. Soll	Lfd. Ist	Schl. Rest	VA	VA Rest
Summe 211000		0,00	0,00	0,00	0,00	0,00	39.000,00	-39.000,00
211100	Volksschule Gurnitz							
2/211100/824000	Einn. a.d.Vermietung u.Verpachtung	-81,20	989,40	908,20	989,40	-81,20	1.900,00	-910,60
2/211100/824100	Betriebskosten	81,19	974,28	1.055,47	974,28	81,19	1.900,00	-925,72
2/211100/864000	Annuitätenerst.d.Schulbaufonds f.Volkss.	0,00	145.280,07	145.280,07	72.966,85	72.313,22	146.800,00	-1.519,93

VA-Stelle	Bezeichnung	Anf. Rest	Anord. Soll	Ges. Soll	Lfd. Ist	Schl. Rest	VA	VA Rest
1/211000/581000	Sonstige DBG. zur sozialen Sicherheit	0,00	6.677,08	6.677,08	6.677,08	0,00	6.700,00	22,92
1/211000/600000	Strom	0,00	3.790,46	3.790,46	3.790,46	0,00	3.800,00	9,54
1/211000/614000	Instandhaltung von Gebäuden	0,00	5.199,29	5.199,29	5.199,29	0,00	6.700,00	1.500,71
1/211000/630000	Postdienste	0,00	198,58	198,58	198,58	0,00	100,00	-98,58
1/211000/631000	Telekommunikationsdienste	0,00	1.704,53	1.704,53	1.704,53	0,00	1.900,00	195,47
1/211000/670000	Versicherungen	0,00	1.234,43	1.234,43	1.234,43	0,00	1.400,00	165,57
1/211000/700000	Mietzinse (IIMEKG)	0,00	12.000,00	12.000,00	12.000,00	0,00	12.000,00	0,00
1/211000/701000	Pachtzinse	0,00	75,65	75,65	75,65	0,00	0,00	-75,65
1/211000/710000	Öffentl. Abgab. u. Ausg. (ohne Geb. gem. FAG.)	0,00	3.352,47	3.352,47	3.352,47	0,00	3.000,00	-352,47
1/211000/720100	Kostenbeitrag (Wirtschaftshof Arbeiter)	0,00	9.197,35	9.197,35	9.197,35	0,00	4.000,00	-5.197,35
1/211000/720200	Kostenbeitrag (Wirtschaftshof Maschinen)	0,00	1.128,25	1.128,25	1.128,25	0,00	900,00	-228,25
1/211000/728000	Entgelte für sonstige Leistungen	0,00	6.988,97	6.988,97	6.988,97	0,00	4.000,00	-2.988,97
1/211000/729000	Sonstige Ausgaben	0,00	1.493,62	1.493,62	1.493,62	0,00	1.500,00	6,38
	Summe 211000	0,00	145.919,90	145.919,90	145.919,90	0,00	178.900,00	32.980,10

211100 Volksschule Gurnitz								
1/211100/043000	Betriebsausstattung	0,00	584,80	584,80	584,80	0,00	1.400,00	815,20
1/211100/344000	Schuldaufn. f. Invest. zw v. sonst. Träg. öffe	0,00	581,44	581,44	581,44	0,00	600,00	18,56
1/211100/400000	Geringwertige Wirtschaftsgüter des Anlagevermögens	0,00	2.318,87	2.318,87	2.318,87	0,00	2.500,00	181,13
1/211100/451000	Brennstoffe 50%	0,00	7.265,88	7.265,88	7.265,88	0,00	11.000,00	3.734,12
1/211100/454000	Reinigungsmittel	0,00	3.177,91	3.177,91	3.177,91	0,00	2.200,00	-977,91
1/211100/456000	Schreib-, Zeichen- u. sonst. Büromittel	0,00	1.419,87	1.419,87	1.419,87	0,00	1.500,00	80,13
1/211100/457000	Druckwerke	0,00	1.033,95	1.033,95	1.033,95	0,00	1.000,00	-33,95
1/211100/459000	Sonstige Verbrauchsgüter	0,00	616,80	616,80	616,80	0,00	600,00	-16,80
1/211100/511000	Geldbezüge für Vertragsbedienstete i. h. v.	0,00	49.580,04	49.580,04	49.580,04	0,00	47.000,00	-2.580,04
1/211100/523000	Geldbezüge Arbeiter n. ganzjähr. besch.	0,00	331,47	331,47	331,47	0,00	1.000,00	668,53
1/211100/565000	Mehrleistungsvergütungen	0,00	501,64	501,64	501,64	0,00	600,00	98,36
1/211100/565100	Leistungsprämie lt. G-GMG	0,00	2.424,70	2.424,70	2.424,70	0,00	1.200,00	-1.224,70
1/211100/569000	Sonstige Nebengebühren	0,00	98,95	98,95	98,95	0,00	100,00	1,05
1/211100/580000	DGB. zum Ausgleichsfonds für FB.	0,00	2.575,14	2.575,14	2.575,14	0,00	2.500,00	-75,14
1/211100/581000	Sonstige DBG. zur sozialen Sicherheit	0,00	12.011,29	12.011,29	12.011,29	0,00	11.300,00	-711,29
1/211100/600000	Strom	0,00	8.576,58	8.576,58	8.576,58	0,00	8.700,00	123,42
1/211100/614000	Instandhaltung v. Gebäuden	0,00	1.514,23	1.514,23	1.514,23	0,00	1.000,00	-514,23

VA-Stelle	Bezeichnung	Anf. Rest	Anord. Soll	Ges. Soll	Lfd. Ist	Schl. Rest	VA	VA Rest
-----------	-------------	-----------	-------------	-----------	----------	------------	----	---------

	Summe 211100	-0,01	147.243,75	147.243,74	74.930,53	72.313,21	150.600,00	-3.356,25
--	--------------	-------	------------	------------	-----------	-----------	------------	-----------

211200	Volksschule Mieger
--------	--------------------

VA-Stelle	Bezeichnung	Anf. Rest	Anord. Soll	Ges. Soll	Lfd. Ist	Schl. Rest	VA	VA Rest
1/211100/630000	Postdienste	0,00	162,33	162,33	162,33	0,00	200,00	37,67
1/211100/631000	Telekommunikationsdienste	0,00	2.012,87	2.012,87	2.012,87	0,00	2.500,00	487,13
1/211100/650000	Zinsen für Finanzschulden (Inland)	0,00	1.970,82	1.970,82	1.970,82	0,00	2.800,00	829,18
1/211100/657000	Geldverkehrsspesen	0,00	7,50	7,50	7,50	0,00	0,00	-7,50
1/211100/670000	Versicherung	0,00	1.791,91	1.791,91	1.791,91	0,00	2.200,00	408,09
1/211100/700000	Mietzinse (IIMEKG)	0,00	12.000,00	12.000,00	12.000,00	0,00	12.000,00	0,00
1/211100/701000	Pachtzinse	0,00	2.245,21	2.245,21	2.245,21	0,00	2.000,00	-245,21
1/211100/710000	Öffentl. Abgab. u. Ausg. (ohne Geb. gem. FAG.)	0,00	3.176,89	3.176,89	3.176,89	0,00	3.000,00	-176,89
1/211100/720100	Kostenbeitrag (Wirtschaftshof Arbeiter)	0,00	18.556,80	18.556,80	18.556,80	0,00	10.000,00	-8.556,80
1/211100/720200	Kostenbeitrag (Wirtschaftshof Maschinen)	0,00	1.877,50	1.877,50	1.877,50	0,00	1.700,00	-177,50
1/211100/725000	Bibliothekserfordernisse	0,00	0,00	0,00	0,00	0,00	200,00	200,00
1/211100/728000	Entgelte für sonstige Leistungen	0,00	7.989,77	7.989,77	7.989,77	0,00	6.300,00	-1.689,77
1/211100/728100	Entgelte für sonstige Leistungen	0,00	35.304,04	35.304,04	35.304,04	0,00	36.000,00	695,96
1/211100/729000	Sonstige Ausgaben	0,00	2.971,88	2.971,88	2.971,88	0,00	3.000,00	28,12
1/211100/775000	Kapitaltransferzahlungen an IIMEKG	0,00	144.425,57	144.425,57	144.425,57	0,00	144.000,00	-425,57
Summe 211100		0,00	329.106,65	329.106,65	329.106,65	0,00	320.100,00	-9.006,65

211200 Volksschule Mieger								
1/211200/400000	Geringwertige Wirtschaftsgüter des Anlagevermögens	0,00	382,21	382,21	382,21	0,00	1.300,00	917,79
1/211200/451000	Brennstoffe	0,00	5.803,06	5.803,06	5.803,06	0,00	14.000,00	8.196,94
1/211200/452000	Treibstoffe	0,00	0,00	0,00	0,00	0,00	100,00	100,00
1/211200/454000	Reinigungsmittel	0,00	385,97	385,97	385,97	0,00	900,00	514,03
1/211200/456000	Schreib-, Zeichen- u. Büromittel	0,00	0,00	0,00	0,00	0,00	700,00	700,00
1/211200/457000	Druckwerke (a. Reise- kost. z. Ergänzungsbü)	0,00	45,00	45,00	45,00	0,00	1.200,00	1.155,00
1/211200/458000	Mittel zur ärztlichen Betreuung	0,00	0,00	0,00	0,00	0,00	100,00	100,00
1/211200/459000	Sonstige Verbrauchsgüter	0,00	17,39	17,39	17,39	0,00	600,00	582,61
1/211200/511000	Geldbezüge für Vertragsbedienstete i. h. V	0,00	4.631,16	4.631,16	4.631,16	0,00	4.700,00	68,84
1/211200/523000	Geldbezüge Arbeiter n. ganzjähr. besch.	0,00	229,81	229,81	229,81	0,00	600,00	370,19
1/211200/565000	Mehrleistungsvergütungen	0,00	30,60	30,60	30,60	0,00	100,00	69,40
1/211200/565100	Leistungsprämie lt. G-GMG	0,00	5,17	5,17	5,17	0,00	0,00	-5,17
1/211200/569000	Sonstige Nebengebühren	0,00	19,18	19,18	19,18	0,00	100,00	80,82
1/211200/580000	DGB. zum Ausgleichsfonds für FB.	0,00	221,18	221,18	221,18	0,00	300,00	78,82
1/211200/581000	Sonstige DBG. zur sozialen Sicherheit	0,00	1.034,83	1.034,83	1.034,83	0,00	1.000,00	-34,83

VA-Stelle	Bezeichnung	Anf. Rest	Anord. Soll	Ges. Soll	Lfd. Ist	Schl. Rest	VA	VA Rest
Summe 211200		0,00	0,00	0,00	0,00	0,00	0,00	0,00
211300	Volksschule Radsberg (Expositur)							
2/211300/824000	Einn. a.d.Vermietung u.Verpachtung	0,00	866,52	866,52	960,31	-93,79	900,00	-33,48
2/211300/824100	Betriebskosten	0,00	263,94	263,94	263,94	0,00	300,00	-36,06

VA-Stelle	Bezeichnung	Anf. Rest	Anord. Soll	Ges. Soll	Lfd. Ist	Schl. Rest	VA	VA Rest
1/211200/600000	Strom	0,00	2.017,76	2.017,76	2.017,76	0,00	2.500,00	482,24
1/211200/614000	Instandhaltung v. Gebäuden	0,00	520,66	520,66	520,66	0,00	1.000,00	479,34
1/211200/630000	Postdienste	0,00	0,00	0,00	0,00	0,00	100,00	100,00
1/211200/631000	Telekommunikationsdienste	0,00	920,96	920,96	920,96	0,00	1.200,00	279,04
1/211200/670000	Versicherungen	0,00	1.294,16	1.294,16	1.294,16	0,00	1.800,00	505,84
1/211200/701000	Pachtzinsen	0,00	360,97	360,97	360,97	0,00	700,00	339,03
1/211200/710000	Öffentl. Abgab. u. Ausg. (ohne Geb. gem. FAG.)	0,00	2.275,27	2.275,27	2.275,27	0,00	1.200,00	-1.075,27
1/211200/720100	Kostenbeitrag (Wirtschaftshof Arbeiter)	0,00	3.562,10	3.562,10	3.562,10	0,00	4.000,00	437,90
1/211200/720200	Kostenbeitrag (Wirtschaftshof Maschinen)	0,00	491,50	491,50	491,50	0,00	800,00	308,50
1/211200/725000	Bibliothekserfordernisse	0,00	0,00	0,00	0,00	0,00	200,00	200,00
1/211200/728000	Entgelte für sonstige Leistungen	0,00	1.230,75	1.230,75	1.230,75	0,00	2.500,00	1.269,25
1/211200/729000	Sonstige Ausgaben	0,00	0,00	0,00	0,00	0,00	900,00	900,00
	Summe 211200	0,00	25.479,69	25.479,69	25.479,69	0,00	42.600,00	17.120,31

211300

Volksschule Radsberg (Expositur)

1/211300/400000	Geringwertige Wirtschaftsgüter des Anlagevermögens	0,00	29,89	29,89	29,89	0,00	800,00	770,11
1/211300/451000	Brennstoffe	0,00	276,54	276,54	276,54	0,00	2.100,00	1.823,46
1/211300/452000	Treibstoffe	0,00	0,00	0,00	0,00	0,00	100,00	100,00
1/211300/454000	Reinigungsmittel	0,00	297,48	297,48	297,48	0,00	300,00	2,52
1/211300/456000	Schreib-, Zeichen- u. sonst. Büromittel	0,00	0,00	0,00	0,00	0,00	200,00	200,00
1/211300/457000	Druckwerke	0,00	245,00	245,00	245,00	0,00	900,00	655,00
1/211300/459000	Sonstige Verbrauchsgüter	0,00	0,00	0,00	0,00	0,00	100,00	100,00
1/211300/511000	Geldbezüge für Vertragsbedienstete i.h.V	0,00	10.104,28	10.104,28	10.104,28	0,00	10.200,00	95,72
1/211300/523000	Geldbezüge Arbeiter n. ganzjähr. besch.	0,00	0,00	0,00	0,00	0,00	500,00	500,00
1/211300/565000	Mehrleistungsvergütungen	0,00	287,85	287,85	287,85	0,00	300,00	12,15
1/211300/569000	Sonstige Nebengebühren	0,00	42,68	42,68	42,68	0,00	100,00	57,32
1/211300/580000	DGB. zum Ausgleichsfonds für FB.	0,00	462,89	462,89	462,89	0,00	500,00	37,11
1/211300/581000	Sonstige DBG. zur sozialen Sicherheit	0,00	2.188,72	2.188,72	2.188,72	0,00	2.300,00	111,28
1/211300/600000	Strom	0,00	1.151,00	1.151,00	1.151,00	0,00	1.500,00	349,00
1/211300/614000	Instandhaltung von Gebäuden	0,00	500,11	500,11	500,11	0,00	1.000,00	499,89
1/211300/630000	Postdienste	0,00	0,00	0,00	0,00	0,00	100,00	100,00
1/211300/631000	Telekommunikationsdienste	0,00	952,17	952,17	952,17	0,00	1.000,00	47,83
1/211300/670000	Versicherungen	0,00	199,10	199,10	199,10	0,00	300,00	100,90

VA-Stelle	Bezeichnung	Anf. Rest	Anord. Soll	Ges. Soll	Lfd. Ist	Schl. Rest	VA	VA Rest
	Summe 211300	0,00	1.130,46	1.130,46	1.224,25	-93,79	1.200,00	-69,54
	Summe 211	-0,01	148.374,21	148.374,20	76.154,78	72.219,42	190.800,00	-42.425,79
	Summe 21	-0,01	148.374,21	148.374,20	76.154,78	72.219,42	190.900,00	-42.525,79
22	Berufsbildender Unterricht; Anstalten der Lehrer- und Erzieherbildung							
220	Berufsbildende Pflichtschulen							
220000	Berufsbildende Pflichtschulen							
	Summe 220000	0,00	0,00	0,00	0,00	0,00	0,00	0,00
	Summe 220	0,00	0,00	0,00	0,00	0,00	0,00	0,00
	Summe 22	0,00	0,00	0,00	0,00	0,00	0,00	0,00
23	Förderung des Unterrichtes							
232	Schülerbetreuung							
232000	Schülerbetreuung							
	Summe 232000	0,00	0,00	0,00	0,00	0,00	0,00	0,00
	Summe 232	0,00	0,00	0,00	0,00	0,00	0,00	0,00
	Summe 23	0,00	0,00	0,00	0,00	0,00	0,00	0,00
24	Vorschulische Erziehung							
240	Kindergärten							
240000	Kindergarten Ebental							
2/240000/810000	Leistungserlöse (Elternbeiträge)	3.475,90	46.265,04	49.740,94	47.358,49	2.382,45	55.000,00	-8.734,96
2/240000/829000	Sonstige Einnahmen	0,00	0,00	0,00	0,00	0,00	500,00	-500,00
2/240000/861000	Lfd.Transferzahlungen von Ländern	0,00	63.642,81	63.642,81	63.642,81	0,00	58.000,00	5.642,81

VA-Stelle	Bezeichnung	Anf. Rest	Anord. Soll	Ges. Soll	Lfd. Ist	Schl. Rest	VA	VA Rest
1/211300/710000	Öffentl. Abgab. u. Ausg. (ohne Geb. gem. FAG.)	0,00	556,75	556,75	556,75	0,00	600,00	43,25
1/211300/720100	Kostenbeitrag (Wirtschaftshof Arbeiter)	0,00	1.142,00	1.142,00	1.142,00	0,00	2.500,00	1.358,00
1/211300/720200	Kostenbeitrag (Wirtschaftshof Maschinen)	0,00	121,25	121,25	121,25	0,00	600,00	478,75
1/211300/728000	Entgelte für sonstige Leistungen	0,00	3.747,35	3.747,35	3.747,35	0,00	3.500,00	-247,35
1/211300/729000	Sonstige Ausgaben	0,00	0,00	0,00	0,00	0,00	100,00	100,00
	Summe 211300	0,00	22.305,06	22.305,06	22.305,06	0,00	29.600,00	7.294,94
	Summe 211	0,00	522.811,30	522.811,30	522.811,30	0,00	571.200,00	48.388,70
	Summe 21	0,00	971.647,57	971.647,57	971.647,57	0,00	1.031.200,00	59.552,43
22	Berufsbildender Unterricht; Anstalten der Lehrer- und Erzieherbildung							
220	Berufsbildende Pflichtschulen							
220000	Berufsbildende Pflichtschulen							
1/220000/751000	Schülerhaltungsbeiträge Berufsschulen	0,00	25.095,27	25.095,27	25.095,27	0,00	37.400,00	12.304,73
	Summe 220000	0,00	25.095,27	25.095,27	25.095,27	0,00	37.400,00	12.304,73
	Summe 220	0,00	25.095,27	25.095,27	25.095,27	0,00	37.400,00	12.304,73
	Summe 22	0,00	25.095,27	25.095,27	25.095,27	0,00	37.400,00	12.304,73
23	Förderung des Unterrichtes							
232	Schülerbetreuung							
232000	Schülerbetreuung							
1/232000/620000	Transporte (Schülerbeförderung)	0,00	694,40	694,40	694,40	0,00	8.000,00	7.305,60
1/232000/720100	Kostenbeitrag (Wirtschaftshof Arbeiter)	0,00	6.241,80	6.241,80	6.241,80	0,00	7.000,00	758,20
1/232000/720200	Kostenbeitrag (Wirtschaftshof Maschinen)	0,00	14,00	14,00	14,00	0,00	100,00	86,00
	Summe 232000	0,00	6.950,20	6.950,20	6.950,20	0,00	15.100,00	8.149,80
	Summe 232	0,00	6.950,20	6.950,20	6.950,20	0,00	15.100,00	8.149,80
	Summe 23	0,00	6.950,20	6.950,20	6.950,20	0,00	15.100,00	8.149,80
24	Vorschulische Erziehung							
240	Kindergärten							
240000	Kindergarten Ebenthal							
1/240000/010000	Gebäude	0,00	11.025,00	11.025,00	11.025,00	0,00	0,00	-11.025,00
1/240000/043000	Betriebsausstattung	0,00	2.866,98	2.866,98	2.866,98	0,00	3.000,00	133,02
1/240000/400000	Geringwertige Wirtschaftsgüter des Anlagevermögens	0,00	1.144,62	1.144,62	1.144,62	0,00	1.100,00	-44,62

VA-Stelle	Bezeichnung	Anf. Rest	Anord. Soll	Ges. Soll	Lfd. Ist	Schl. Rest	VA	VA Rest
2/240000/861100	Lfd. Transferz.v.Ld.(Zuschuß 1.KG-Jahr)	0,00	15.276,78	15.276,78	15.276,78	0,00	14.000,00	1.276,78
2/240000/863000	Lfd. Tranferzahlungen v.Sozialvers.Träg.	0,00	0,00	0,00	0,00	0,00	100,00	-100,00

Summe 240000	3.475,90	125.184,63	128.660,53	126.278,08	2.382,45	127.600,00	-2.415,37
--------------	----------	------------	------------	------------	----------	------------	-----------

240100 Kindergarten Gurnitz

VA-Stelle	Bezeichnung	Anf. Rest	Anord. Soll	Ges. Soll	Lfd. Ist	Schl. Rest	VA	VA Rest
1/240000/430000	Lebensmittel	0,00	8.620,46	8.620,46	8.620,46	0,00	10.500,00	1.879,54
1/240000/451000	Brennstoffe	0,00	2.204,39	2.204,39	2.204,39	0,00	3.000,00	795,61
1/240000/454000	Reinigungsmittel	0,00	1.395,24	1.395,24	1.395,24	0,00	1.400,00	4,76
1/240000/456000	Schreib-,Zeichen- u. sonst.Büromittel	0,00	387,39	387,39	387,39	0,00	400,00	12,61
1/240000/457000	Druckwerke	0,00	177,74	177,74	177,74	0,00	200,00	22,26
1/240000/458000	Mittel zur ärztlichen Betreuung	0,00	83,37	83,37	83,37	0,00	100,00	16,63
1/240000/459000	Sonstige Verbrauchsgüter	0,00	39,53	39,53	39,53	0,00	100,00	60,47
1/240000/510000	Geldbezüge für Vertragsbedienstete d. V.	0,00	118.063,55	118.063,55	118.063,55	0,00	121.700,00	3.636,45
1/240000/511000	Geldbezüge für Vertragsbedienstete i.h.V	0,00	61.432,86	61.432,86	61.432,86	0,00	62.100,00	667,14
1/240000/522000	Geldbezüge Angestellte n. ganzj. besch.	0,00	2.218,66	2.218,66	2.218,66	0,00	0,00	-2.218,66
1/240000/523000	Geldbezüge Arbeiter n. ganzjähr. besch.	0,00	8.115,38	8.115,38	8.115,38	0,00	8.000,00	-115,38
1/240000/560000	Reisegebühren	0,00	56,70	56,70	56,70	0,00	200,00	143,30
1/240000/565000	Mehrleistungsvergütungen	0,00	5.830,46	5.830,46	5.830,46	0,00	5.900,00	69,54
1/240000/565100	Leistungsprämie lt. G-GMG	0,00	2.567,28	2.567,28	2.567,28	0,00	2.500,00	-67,28
1/240000/569000	Sonstige Nebengebühren	0,00	553,51	553,51	553,51	0,00	400,00	-153,51
1/240000/580000	DGB. zum Ausgleichsfonds für FB.	0,00	8.897,92	8.897,92	8.897,92	0,00	8.700,00	-197,92
1/240000/581000	Sonstige DBG. zur sozialen Sicherheit	0,00	42.550,68	42.550,68	42.550,68	0,00	40.500,00	-2.050,68
1/240000/600000	Strom	0,00	2.009,90	2.009,90	2.009,90	0,00	2.200,00	190,10
1/240000/614000	Instandhaltung von Gebäuden	0,00	3.006,29	3.006,29	3.006,29	0,00	4.200,00	1.193,71
1/240000/616000	Instandhaltung von Maschinen	0,00	0,00	0,00	0,00	0,00	100,00	100,00
1/240000/618000	Instandhalt.v.sonst. Anlagen	0,00	0,00	0,00	0,00	0,00	800,00	800,00
1/240000/631000	Telekommunikationsdienste	0,00	319,80	319,80	319,80	0,00	500,00	180,20
1/240000/670000	Versicherungen	0,00	1.020,51	1.020,51	1.020,51	0,00	1.100,00	79,49
1/240000/700000	Mietzinse (IIMEKG)	0,00	5.000,00	5.000,00	5.000,00	0,00	5.000,00	0,00
1/240000/710000	Öffentl.Abgab.u.Ausg.(ohne Geb.gem.FAG.)	0,00	3.516,04	3.516,04	3.516,04	0,00	1.500,00	-2.016,04
1/240000/720100	Kostenbeitrag (Wirtschaftshof Arbeiter)	0,00	3.029,25	3.029,25	3.029,25	0,00	3.000,00	-29,25
1/240000/720200	Kostenbeitrag (Wirtschaftshof Maschinen)	0,00	561,50	561,50	561,50	0,00	500,00	-61,50
1/240000/728000	Entgelte für sonstige Leistungen	0,00	1.381,56	1.381,56	1.381,56	0,00	1.200,00	-181,56
1/240000/728100	Entgelte f.s.Leist.v. Gew.tr. (Kindererst)	0,00	9.075,75	9.075,75	9.075,75	0,00	5.000,00	-4.075,75
1/240000/729000	Sonstige Ausgaben	0,00	0,00	0,00	0,00	0,00	100,00	100,00
Summe 240000		0,00	307.152,32	307.152,32	307.152,32	0,00	295.000,00	-12.152,32

240100 Kindergarten Gurnitz

VA-Stelle	Bezeichnung	Anf. Rest	Anord. Soll	Ges. Soll	Lfd. Ist	Schl. Rest	VA	VA Rest
2/240100/810000	Leistungserlöse (Eitembeiträge)	5.145,25	77.474,28	82.619,53	78.521,08	4.098,45	82.000,00	-4.525,72
2/240100/829000	Sonstige Einnahmen	0,00	80,00	80,00	80,00	0,00	0,00	80,00
2/240100/861000	Lfd.Transferzahlungen von Ländern	0,00	63.642,81	63.642,81	63.642,81	0,00	58.000,00	5.642,81
2/240100/861100	Lfd.Transferz.v.Ld. (Zuschuß 1.KG-Jahr)	0,00	26.223,81	26.223,81	26.223,81	0,00	25.000,00	1.223,81
2/240100/863000	Lfd. Tranferzahlungen von Gemeinden	0,00	0,00	0,00	0,00	0,00	500,00	-500,00
2/240100/871000	Kapitaltransferzahlungen von Ländern und Landesfonc	0,00	159.308,47	159.308,47	159.308,47	0,00	0,00	159.308,47

VA-Stelle	Bezeichnung	Anf. Rest	Anord. Soll	Ges. Soll	Lfd. Ist	Schl. Rest	VA	VA Rest
1/240100/043000	Betriebsausstattung	0,00	194,03	194,03	194,03	0,00	0,00	-194,03
1/240100/400000	Geringwertige Wirtschaftsgüter des Anlagevermögens	0,00	942,04	942,04	942,04	0,00	1.000,00	57,96
1/240100/430000	Lebensmittel	0,00	19.141,90	19.141,90	19.141,90	0,00	18.000,00	-1.141,90
1/240100/451000	Brennstoffe 25%	0,00	3.027,44	3.027,44	3.027,44	0,00	5.000,00	1.972,56
1/240100/454000	Reinigungsmittel	0,00	2.345,79	2.345,79	2.345,79	0,00	1.300,00	-1.045,79
1/240100/456000	Schreib-, Zeichen- u. sonstige Büromittel	0,00	351,17	351,17	351,17	0,00	400,00	48,83
1/240100/457000	Druckwerke	0,00	178,83	178,83	178,83	0,00	200,00	21,17
1/240100/458000	Mittel zur ärztlichen Betreuung	0,00	0,00	0,00	0,00	0,00	100,00	100,00
1/240100/459000	Sonstige Verbrauchsgüter	0,00	86,45	86,45	86,45	0,00	100,00	13,55
1/240100/510000	Geldbezüge für Vertragsbedienstete d. V.	0,00	140.055,24	140.055,24	140.055,24	0,00	141.200,00	1.144,76
1/240100/511000	Geldbezüge für Vertragsbedienstete i.h.V	0,00	79.057,60	79.057,60	79.057,60	0,00	82.300,00	3.242,40
1/240100/523000	Geldbezüge Arbeiter n. ganzjähr. besch.	0,00	11.670,24	11.670,24	11.670,24	0,00	3.000,00	-8.670,24
1/240100/560000	Reisegebühren	0,00	119,28	119,28	119,28	0,00	200,00	80,72
1/240100/565000	Mehrleistungsvergütungen	0,00	5.326,90	5.326,90	5.326,90	0,00	5.800,00	473,10
1/240100/565100	Leistungsprämie lt. G-GMG	0,00	258,05	258,05	258,05	0,00	0,00	-258,05
1/240100/566000	Zuwendungen aus Anlaß von Dienstjubiläen	0,00	4.678,62	4.678,62	4.678,62	0,00	4.700,00	21,38
1/240100/569000	Sonstige Nebengebühren	0,00	892,80	892,80	892,80	0,00	1.000,00	107,20
1/240100/580000	DGB. zum Ausgleichsfonds für FB.	0,00	10.602,05	10.602,05	10.602,05	0,00	8.900,00	-1.702,05
1/240100/581000	Sonstige DBG. zur sozialen Sicherheit	0,00	49.745,09	49.745,09	49.745,09	0,00	40.900,00	-8.845,09
1/240100/600000	Strom	0,00	3.573,58	3.573,58	3.573,58	0,00	3.600,00	26,42
1/240100/614000	Instandhaltung von Gebäuden	0,00	30,10	30,10	30,10	0,00	200,00	169,90
1/240100/616000	Instandhaltung v.Masch u.masch.Anlagen	0,00	23,69	23,69	23,69	0,00	100,00	76,31
1/240100/618000	Instandhaltung von sonstigen Anlagen	0,00	0,00	0,00	0,00	0,00	100,00	100,00
1/240100/630000	Postdienste	0,00	88,56	88,56	88,56	0,00	100,00	11,44
1/240100/631000	Telekommunikationsdienste	0,00	843,98	843,98	843,98	0,00	1.100,00	256,02
1/240100/670000	Versicherungen	0,00	995,51	995,51	995,51	0,00	1.400,00	404,49
1/240100/700000	Mietzinse (IIIMEKG)	0,00	5.000,00	5.000,00	5.000,00	0,00	5.000,00	0,00
1/240100/710000	Öffentl.Abgab.u.Ausg.(ohne Geb.gem.FAG.)	0,00	1.588,46	1.588,46	1.588,46	0,00	1.500,00	-88,46
1/240100/720100	Kostenbeitrag (Wirtschaftshof Arbeiter)	0,00	3.059,35	3.059,35	3.059,35	0,00	3.000,00	-59,35
1/240100/720200	Kostenbeitrag (Wirtschaftshof Maschinen)	0,00	1.123,00	1.123,00	1.123,00	0,00	700,00	-423,00
1/240100/728000	Entgelte für sonstige Leistungen	0,00	819,87	819,87	819,87	0,00	1.000,00	180,13
1/240100/728100	Entgelte f.s.Leit. v. Gew.treibenden (Kindernebst)	0,00	70.518,50	70.518,50	70.518,50	0,00	64.000,00	-6.518,50
1/240100/729000	Sonstige Ausgaben	0,00	0,00	0,00	0,00	0,00	100,00	100,00

VA-Stelle	Bezeichnung	Anf. Rest	Anord. Soll	Ges. Soll	Lfd. Ist	Schl. Rest	VA	VA Rest
	Summe 240100	5.145,25	326.729,37	331.874,62	327.776,17	4.098,45	165.500,00	161.229,37
240200	Kinderkrippen							
	Summe 240200	0,00	0,00	0,00	0,00	0,00	0,00	0,00
	Summe 240	8.621,15	451.914,00	460.535,15	454.054,25	6.480,90	293.100,00	158.814,00
	Summe 24	8.621,15	451.914,00	460.535,15	454.054,25	6.480,90	293.100,00	158.814,00
25	Außerschulische Jugendberziehung							
250	Schülerhorte							
250000	Schülerhort Ebental							
2/250000/810000	Leistungserlöse (Elternbeitrag)	4.093,44	56.450,78	60.544,22	56.605,95	3.938,27	65.000,00	-8.549,22
2/250000/829000	Sonstige Einnahmen	0,00	10.538,07	10.538,07	10.538,07	0,00	0,00	10.538,07
2/250000/863000	Lfd. Tranferzahlungen v.Sozialvers.Träg.	0,00	0,00	0,00	0,00	0,00	100,00	-100,00
2/250000/870000	Kap.transferz. vom Bund und Bundesfonds	0,00	14.600,29	14.600,29	14.600,29	0,00	8.600,00	6.000,29
2/250000/871000	Kapitaltransferzahlungen von Ländern und Landesfont	0,00	0,00	0,00	0,00	0,00	8.000,00	-8.000,00

VA-Stelle	Bezeichnung	Anf. Rest	Anord. Soll	Ges. Soll	Lfd. Ist	Schi. Rest	VA	VA Rest
	Summe 240100	0,00	416.338,12	416.338,12	416.338,12	0,00	396.000,00	-20.338,12
240200	Kinderkrippen							
1/240200/776000	Kapitaltransferz. a. sonst. Unternehmungen	0,00	3.700,00	3.700,00	3.700,00	0,00	3.700,00	0,00
1/240200/777100	Subventionen an Vereine (investive Maßn.)	0,00	30.000,00	30.000,00	30.000,00	0,00	30.000,00	0,00
	Summe 240200	0,00	33.700,00	33.700,00	33.700,00	0,00	33.700,00	0,00
	Summe 240	0,00	757.190,44	757.190,44	757.190,44	0,00	724.700,00	-32.490,44
	Summe 24	0,00	757.190,44	757.190,44	757.190,44	0,00	724.700,00	-32.490,44
25	Außerschulische Jugendberziehung							
250	Schülerhorte							
250000	Schülerhort Ebenthal							
1/250000/010000	Gebäude	0,00	11.025,00	11.025,00	11.025,00	0,00	0,00	-11.025,00
1/250000/043000	Betriebsausstattung	0,00	1.084,86	1.084,86	1.084,86	0,00	1.900,00	815,14
1/250000/400000	Geringwertige Wirtschaftsgüter des Anlagevermögens	0,00	326,49	326,49	326,49	0,00	300,00	-26,49
1/250000/430000	Lebensmittel	0,00	11.004,71	11.004,71	11.004,71	0,00	12.000,00	995,29
1/250000/451000	Brennstoffe	0,00	2.204,39	2.204,39	2.204,39	0,00	4.000,00	1.795,61
1/250000/454000	Reinigungsmittel	0,00	369,23	369,23	369,23	0,00	400,00	30,77
1/250000/456000	Schreib-, Zeichen- u. sonst. Büromittel	0,00	0,00	0,00	0,00	0,00	100,00	100,00
1/250000/457000	Druckwerke	0,00	0,00	0,00	0,00	0,00	100,00	100,00
1/250000/459000	Sonstige Verbrauchsgüter	0,00	108,75	108,75	108,75	0,00	100,00	-8,75
1/250000/511000	Geldbezüge für Vertragsbedienstete i.h.V	0,00	23.681,64	23.681,64	23.681,64	0,00	24.000,00	318,36
1/250000/523000	Geldbezüge Arbeiter n. ganzjähr. besch.	0,00	11,40	11,40	11,40	0,00	500,00	488,60
1/250000/560000	Reisegebühren	0,00	0,00	0,00	0,00	0,00	200,00	200,00
1/250000/565000	Mehrleistungsvergütungen	0,00	1.844,80	1.844,80	1.844,80	0,00	1.900,00	55,20
1/250000/565100	Leistungsprämie lt. G-GMG	0,00	0,26	0,26	0,26	0,00	100,00	99,74
1/250000/569000	Sonstige Nebengebühren	0,00	104,91	104,91	104,91	0,00	200,00	95,09
1/250000/580000	DGB. zum Ausgleichsfonds für FB.	0,00	1.147,16	1.147,16	1.147,16	0,00	1.200,00	52,84
1/250000/581000	Sonstige DBG. zur sozialen Sicherheit	0,00	5.379,62	5.379,62	5.379,62	0,00	5.500,00	120,38
1/250000/600000	Strom	0,00	789,67	789,67	789,67	0,00	800,00	10,33
1/250000/614000	Instandhaltung v. Gebäuden	0,00	0,00	0,00	0,00	0,00	100,00	100,00
1/250000/616000	Instandhalt. v. Masch. u. masch. Anlagen	0,00	0,00	0,00	0,00	0,00	100,00	100,00
1/250000/631000	Telefon, Telegraf, Telex	0,00	251,23	251,23	251,23	0,00	300,00	48,77

VA-Stelle	Bezeichnung	Anf. Rest	Anord. Soll	Ges. Soll	Lfd. Ist	Schl. Rest	VA	VA Rest
Summe 250000		4.093,44	81.589,14	85.682,58	81.744,31	3.938,27	81.700,00	-110,86
250100	Schülerhort Gurnitz							
2/250100/810000	Leistungserlöse (Eiternbeiträge)	3.133,92	70.263,41	73.397,33	72.352,55	1.044,78	80.000,00	-9.736,59
2/250100/829000	Sonstige Einnahmen	0,00	13.065,52	13.065,52	13.065,52	0,00	0,00	13.065,52
2/250100/861000	Lfd.Transferzahlungen von Ländern	0,00	23.043,08	23.043,08	23.043,08	0,00	21.000,00	2.043,08
2/250100/863000	Lfd. Tranferzahlungen v.Sozialvers.Träg.	0,00	0,00	0,00	0,00	0,00	100,00	-100,00
2/250100/870000	Kapitaltransferzahlungen von Bund und Bundesfonds	0,00	64.952,83	64.952,83	64.952,83	0,00	79.200,00	-14.247,17
2/250100/871000	Kap.transferz. v. Ländern u. Landesfonds	0,00	16.000,00	16.000,00	16.000,00	0,00	16.000,00	0,00

VA-Stelle	Bezeichnung	Anf. Rest	Anord. Soll	Ges. Soll	Lfd. Ist	Schl. Rest	VA	VA Rest
1/250000/670000	Versicherungen	0,00	298,66	298,66	298,66	0,00	400,00	101,34
1/250000/700000	Mietzinse (IIMEKG)	0,00	5.000,00	5.000,00	5.000,00	0,00	5.000,00	0,00
1/250000/710000	Öffentl. Abgab. u. Ausg. (ohne Geb. gem. FAG.)	0,00	1.676,23	1.676,23	1.676,23	0,00	1.500,00	-176,23
1/250000/720100	Kostenbeitrag (Wirtschaftshof Arbeiter)	0,00	1.064,45	1.064,45	1.064,45	0,00	2.000,00	935,55
1/250000/720200	Kostenbeitrag (Wirtschaftshof Maschinen)	0,00	57,00	57,00	57,00	0,00	500,00	443,00
1/250000/728000	Entgelte für sonstige Leistungen	0,00	1.158,20	1.158,20	1.158,20	0,00	2.100,00	941,80
1/250000/728100	Entgelte f.s.Leit. v. Gew.treibenden (Kindernebst)	0,00	88.133,80	88.133,80	88.133,80	0,00	87.000,00	-1.133,80
1/250000/729000	Sonstige Ausgaben	0,00	0,00	0,00	0,00	0,00	100,00	100,00
	Summe 250000	0,00	156.722,46	156.722,46	156.722,46	0,00	152.400,00	-4.322,46

250100	Schülerhort Gurnitz							
1/250100/043000	Betriebsausstattung	0,00	30.025,61	30.025,61	30.025,61	0,00	62.000,00	31.974,39
1/250100/400000	Geringwertige Wirtschaftsgüter des Anlagevermögens	0,00	789,32	789,32	789,32	0,00	800,00	10,68
1/250100/430000	Lebensmittel	0,00	15.882,73	15.882,73	15.882,73	0,00	19.000,00	3.117,27
1/250100/451000	Brennstoffe	0,00	3.027,44	3.027,44	3.027,44	0,00	5.000,00	1.972,56
1/250100/454000	Reinigungsmittel	0,00	1.511,85	1.511,85	1.511,85	0,00	800,00	-711,85
1/250100/456000	Schreib-, Zeichen- u. sonst. Büromittel	0,00	151,26	151,26	151,26	0,00	100,00	-51,26
1/250100/457000	Druckwerke	0,00	18,92	18,92	18,92	0,00	100,00	81,08
1/250100/459000	Sonstige Verbrauchsgüter	0,00	161,87	161,87	161,87	0,00	100,00	-61,87
1/250100/510000	Geldbezüge für Vertragsbedienstete d. V.	0,00	43.874,18	43.874,18	43.874,18	0,00	44.300,00	425,82
1/250100/511000	Geldbezüge für Vertragsbedienstete i.h.V.	0,00	29.595,05	29.595,05	29.595,05	0,00	32.600,00	3.004,95
1/250100/523000	Geldbezüge Arbeiter n. ganzjähr. besch.	0,00	3.170,82	3.170,82	3.170,82	0,00	500,00	-2.670,82
1/250100/560000	Reisegebühren	0,00	120,12	120,12	120,12	0,00	300,00	179,88
1/250100/565000	Mehrleistungsvergütungen	0,00	2.316,80	2.316,80	2.316,80	0,00	2.700,00	383,20
1/250100/565100	Leistungsprämie lt. G-GMG	0,00	76,66	76,66	76,66	0,00	0,00	-76,66
1/250100/569000	Sonstige Nebengebühren	0,00	358,29	358,29	358,29	0,00	400,00	41,71
1/250100/580000	DGB. zum Ausgleichsfonds für FB.	0,00	3.546,73	3.546,73	3.546,73	0,00	3.600,00	53,27
1/250100/581000	Sonstige DBG. zur sozialen Sicherheit	0,00	16.649,55	16.649,55	16.649,55	0,00	16.700,00	50,45
1/250100/600000	Strom	0,00	3.573,58	3.573,58	3.573,58	0,00	3.600,00	26,42
1/250100/614000	Instandhaltung von Gebäuden	0,00	0,00	0,00	0,00	0,00	500,00	500,00
1/250100/630000	Postdienste	0,00	25,68	25,68	25,68	0,00	0,00	-25,68
1/250100/631000	Telefon, Telegraf, Telex 50%	0,00	948,98	948,98	948,98	0,00	800,00	-148,98
1/250100/670000	Versicherungen	0,00	1.294,16	1.294,16	1.294,16	0,00	1.500,00	205,84

VA-Stelle	Bezeichnung	Anf. Rest	Anord. Soll	Ges. Soll	Lfd. Ist	Schl. Rest	VA	VA Rest
	Summe 250100	3.133,92	187.324,84	190.458,76	189.413,98	1.044,78	196.300,00	-8.975,16
	Summe 250	7.227,36	268.913,98	276.141,34	271.158,29	4.983,05	278.000,00	-9.086,02
259	Sonstige Einrichtungen und Maßnahmen							
259000	Sonstige Einrichtungen und Maßnahmen							
	Summe 259000	0,00	0,00	0,00	0,00	0,00	0,00	0,00
	Summe 259	0,00	0,00	0,00	0,00	0,00	0,00	0,00
	Summe 25	7.227,36	268.913,98	276.141,34	271.158,29	4.983,05	278.000,00	-9.086,02
26	Sport- und außerschulische Leibeserziehung							
262	Sportplätze							
262000	Sportplätze (Rottenstein)							
	Summe 262000	0,00	0,00	0,00	0,00	0,00	0,00	0,00
	Summe 262	0,00	0,00	0,00	0,00	0,00	0,00	0,00
269	Sonstige Einrichtungen und Maßnahmen							
269000	Sonstige Einrichtungen und Maßnahmen							

VA-Stelle	Bezeichnung	Anf. Rest	Anord. Soll	Ges. Soll	Lfd. Ist	Schl. Rest	VA	VA Rest
1/250100/700000	Mietzinse (IIMEKG)	0,00	5.000,00	5.000,00	5.000,00	0,00	5.000,00	0,00
1/250100/710000	Öffentl. Abgab. u. Ausg. (ohne Geb. gem. FAG.)	0,00	1.588,46	1.588,46	1.588,46	0,00	1.400,00	-188,46
1/250100/720100	Kostenbeitrag (Wirtschaftshof Arbeiter)	0,00	652,10	652,10	652,10	0,00	2.000,00	1.347,90
1/250100/720200	Kostenbeitrag (Wirtschaftshof Maschinen)	0,00	112,00	112,00	112,00	0,00	500,00	388,00
1/250100/728000	Entgelte für sonstige Leistungen	0,00	883,95	883,95	883,95	0,00	2.000,00	1.116,05
1/250100/728100	Entgelte f.s. Leit. v. Gew. treibenden (Kindernest)	0,00	113.110,41	113.110,41	113.110,41	0,00	105.200,00	-7.910,41
1/250100/729000	Sonstige Ausgaben	0,00	0,00	0,00	0,00	0,00	100,00	100,00
	Summe 250100	0,00	278.466,52	278.466,52	278.466,52	0,00	311.600,00	33.133,48
	Summe 250	0,00	435.188,98	435.188,98	435.188,98	0,00	464.000,00	28.811,02

259	Sonstige Einrichtungen und Maßnahmen							
259000	Sonstige Einrichtungen und Maßnahmen							
1/259000/768000	Zuw. außerschul. Kinderbetreuung	0,00	1.573,90	1.573,90	1.573,90	0,00	3.500,00	1.926,10
	Summe 259000	0,00	1.573,90	1.573,90	1.573,90	0,00	3.500,00	1.926,10
	Summe 259	0,00	1.573,90	1.573,90	1.573,90	0,00	3.500,00	1.926,10
	Summe 25	0,00	436.762,88	436.762,88	436.762,88	0,00	467.500,00	30.737,12

26	Sport- und außerschulische Leibeserziehung							
262	Sportplätze							
262000	Sportplätze							
1/262000/614000	Instandhaltung von Gebäuden	0,00	90,61	90,61	90,61	0,00	100,00	9,39
1/262000/670000	Versicherungen	0,00	119,46	119,46	119,46	0,00	200,00	80,54
1/262000/710000	Öffentl. Abgab. u. Ausg. (ohne Geb. gem. FAG.)	0,00	0,00	0,00	0,00	0,00	100,00	100,00
1/262000/720100	Kostenbeitrag (Wirtschaftshof Arbeiter)	0,00	0,00	0,00	0,00	0,00	100,00	100,00
1/262000/720200	Kostenbeitrag (Wirtschaftshof Maschinen)	0,00	0,00	0,00	0,00	0,00	100,00	100,00
1/262000/728000	Entgelt f. sonst. Leist. v. Gewerbetreibend	0,00	0,00	0,00	0,00	0,00	100,00	100,00
	Summe 262000	0,00	210,07	210,07	210,07	0,00	700,00	489,93
	Summe 262	0,00	210,07	210,07	210,07	0,00	700,00	489,93

269	Sonstige Einrichtungen und Maßnahmen							
269000	Sonstige Einrichtungen und Maßnahmen							
1/269000/720100	Kostenbeitrag (Wirtschaftshof Arbeiter)	0,00	233,75	233,75	233,75	0,00	1.000,00	766,25
1/269000/720200	Kostenbeitrag (Wirtschaftshof Maschinen)	0,00	58,00	58,00	58,00	0,00	500,00	442,00

VA-Stelle	Bezeichnung	Anf. Rest	Anord. Soll	Ges. Soll	Lfd. Ist	Schl. Rest	VA	VA Rest
	Summe 269000	0,00	0,00	0,00	0,00	0,00	0,00	0,00
	Summe 269	0,00	0,00	0,00	0,00	0,00	0,00	0,00
	Summe 26	0,00	0,00	0,00	0,00	0,00	0,00	0,00
	Summe 2	15.848,50	869.202,19	885.050,69	801.367,32	83.683,37	762.000,00	107.202,19

VA-Stelle	Bezeichnung	Anf. Rest	Anord. Soll	Ges. Soll	Lfd. Ist	Schl. Rest	VA	VA Rest
1/269000/757100	Lfd.Transferz.a.p.Org.(Vereinsubvent.)	0,00	11.414,62	11.414,62	11.414,62	0,00	13.700,00	2.285,38
1/269000/777100	Subventionen an Vereine(investive Maßn.)	0,00	9.839,71	9.839,71	9.839,71	0,00	22.400,00	12.560,29
	Summe 269000	0,00	21.546,08	21.546,08	21.546,08	0,00	37.600,00	16.053,92
	Summe 269	0,00	21.546,08	21.546,08	21.546,08	0,00	37.600,00	16.053,92
	Summe 26	0,00	21.756,15	21.756,15	21.756,15	0,00	38.300,00	16.543,85
	Summe 2	0,00	2.219.402,51	2.219.402,51	2.219.402,51	0,00	2.314.200,00	94.797,49

VA-Stelle	Bezeichnung	Anf. Rest	Anord. Soll	Ges. Soll	Lfd. Ist	Schl. Rest	VA	VA Rest
3	Kunst, Kultur und Kultus							
32	Musik und darstellende Kunst							
322	Maßnahmen zur Förderung der Musikpflege							
322000	Maßnahmen der Musikpflege							
	Summe 322000	0,00	0,00	0,00	0,00	0,00	0,00	0,00
	Summe 322	0,00	0,00	0,00	0,00	0,00	0,00	0,00
	Summe 32	0,00	0,00	0,00	0,00	0,00	0,00	0,00
36	Heimatpflege							
362	Denkmalpflege							
362000	Denkmalpflege							
	Summe 362000	0,00	0,00	0,00	0,00	0,00	0,00	0,00
	Summe 362	0,00	0,00	0,00	0,00	0,00	0,00	0,00
363	Altstadterhaltung und Ortsbildpflege							
363000	Altstadterhaltung und Ortsbildpflege							
	Summe 363000	0,00	0,00	0,00	0,00	0,00	0,00	0,00
	Summe 363	0,00	0,00	0,00	0,00	0,00	0,00	0,00
369	Sonstige Einrichtungen und Maßnahmen							
369000	Sonstige Einrichtungen und Maßnahmen							
	Summe 369000	0,00	0,00	0,00	0,00	0,00	0,00	0,00
	Summe 369	0,00	0,00	0,00	0,00	0,00	0,00	0,00

VA-Stelle	Bezeichnung	Anf. Rest	Anord. Soll	Ges. Soll	Lfd. Ist	Schl. Rest	VA	VA Rest
3	Kunst, Kultur und Kultus							
32	Musik und darstellende Kunst							
322	Maßnahmen zur Förderung der Musikpflege							
322000	Maßnahmen der Musikpflege							
1/322000/757100	Lfd.Transferz.a.p.Org.(Vereins-subvent.)	0,00	3.300,00	3.300,00	3.300,00	0,00	6.100,00	2.800,00
	Summe 322000	0,00	3.300,00	3.300,00	3.300,00	0,00	6.100,00	2.800,00
	Summe 322	0,00	3.300,00	3.300,00	3.300,00	0,00	6.100,00	2.800,00
	Summe 32	0,00	3.300,00	3.300,00	3.300,00	0,00	6.100,00	2.800,00
36	Heimatpflege							
362	Denkmalpflege							
362000	Denkmalpflege							
1/362000/400000	Geringwertige Wirtschaftsgüter des Anlagevermögens	0,00	699,00	699,00	699,00	0,00	700,00	1,00
1/362000/728000	Entgelt f.Leist.v.Gewerbetreibenden	0,00	348,00	348,00	348,00	0,00	2.000,00	1.652,00
	Summe 362000	0,00	1.047,00	1.047,00	1.047,00	0,00	2.700,00	1.653,00
	Summe 362	0,00	1.047,00	1.047,00	1.047,00	0,00	2.700,00	1.653,00
363	Altstadterhaltung und Ortsbildpflege							
363000	Altstadterhaltung und Ortsbildpflege							
1/363000/720100	Kostenbeiträge (Wirtschaftshof Arbeiter)	0,00	0,00	0,00	0,00	0,00	4.500,00	4.500,00
1/363000/720200	Kostenbeiträge (Wirtschaftshof Maschinen)	0,00	0,00	0,00	0,00	0,00	1.000,00	1.000,00
1/363000/728000	Entgelte für sonstige Leistungen	0,00	6.363,60	6.363,60	6.363,60	0,00	6.700,00	336,40
1/363000/729000	Sonstige Ausgaben	0,00	1.026,10	1.026,10	1.026,10	0,00	2.000,00	973,90
	Summe 363000	0,00	7.389,70	7.389,70	7.389,70	0,00	14.200,00	6.810,30
	Summe 363	0,00	7.389,70	7.389,70	7.389,70	0,00	14.200,00	6.810,30
369	Sonstige Einrichtungen und Maßnahmen							
369000	Sonstige Einrichtungen und Maßnahmen							
1/369000/729000	Sonstige Ausgaben (Veranstaltungsbudget)	0,00	1.358,21	1.358,21	1.358,21	0,00	1.000,00	-358,21
1/369000/757100	Lfd.Transferz.a.p.Org.(Vereins-subvent.)	0,00	8.300,00	8.300,00	8.300,00	0,00	8.300,00	0,00
	Summe 369000	0,00	9.658,21	9.658,21	9.658,21	0,00	9.300,00	-358,21
	Summe 369	0,00	9.658,21	9.658,21	9.658,21	0,00	9.300,00	-358,21

VA-Stelle	Bezeichnung	Anf. Rest	Anord. Soll	Ges. Soll	Lfd. Ist	Schl. Rest	VA	VA Rest
	Summe 36	0,00	0,00	0,00	0,00	0,00	0,00	0,00
38	Sonstige Kulturpflege							
380	Einrichtungen der Kulturpflege							
380000	Kulturhäuser (KS. Ebenthal)							
2/380000/824000	Einnahmen aus Vermietung und Verpachtung	160,42	160,42	320,84	160,42	160,42	500,00	-339,58
	Summe 380000	160,42	160,42	320,84	160,42	160,42	500,00	-339,58
380100	Kulturhäuser (KS. Gurnitz)							
2/380100/824000	Einnahmen aus Vermietung und Verpachtung	1.106,68	1.767,09	2.873,77	2.051,26	822,51	500,00	1.267,09
2/380100/824100	Betriebskosten	0,00	1.000,00	1.000,00	1.000,00	0,00	0,00	1.000,00

VA-Stelle	Bezeichnung	Anf. Rest	Anord. Soll	Ges. Soll	Lfd. Ist	Schl. Rest	VA	VA Rest
	Summe 36	0,00	18.094,91	18.094,91	18.094,91	0,00	26.200,00	8.105,09
38	Sonstige Kulturpflege							
380	Einrichtungen der Kulturpflege							
380000	Kulturhäuser (KS Ebenthal)							
1/380000/010000	Gebäude	0,00	83.955,44	83.955,44	83.955,44	0,00	81.500,00	-2.455,44
1/380000/400000	Geringwertige Wirtschaftsgüter des Anlagevermögens	0,00	522,92	522,92	522,92	0,00	200,00	-322,92
1/380000/454000	Reinigungsmittel	0,00	301,24	301,24	301,24	0,00	500,00	198,76
1/380000/511000	Geldbezüge für Vertragsbedienstete i.h.V	0,00	2.791,24	2.791,24	2.791,24	0,00	3.100,00	308,76
1/380000/523000	Geldbezüge Arbeiter n. ganzjähr. besch.	0,00	289,41	289,41	289,41	0,00	0,00	-289,41
1/380000/565000	Mehrleistungsvergütungen	0,00	0,00	0,00	0,00	0,00	100,00	100,00
1/380000/565100	Leistungsprämie lt. G-GMG	0,00	107,29	107,29	107,29	0,00	200,00	92,71
1/380000/569000	Sonstige Nebengebühren	0,00	10,52	10,52	10,52	0,00	0,00	-10,52
1/380000/580000	DGB. zum Ausgleichsfonds für FB.	0,00	143,94	143,94	143,94	0,00	200,00	56,06
1/380000/581000	Sonstige DBG. zur sozialen Sicherheit	0,00	685,31	685,31	685,31	0,00	700,00	14,69
1/380000/600000	Strom	0,00	2.296,07	2.296,07	2.296,07	0,00	1.500,00	-796,07
1/380000/614000	Instandhaltung von Gebäuden	0,00	427,19	427,19	427,19	0,00	3.600,00	3.172,81
1/380000/631000	Telekommunikationsdienste	0,00	78,76	78,76	78,76	0,00	0,00	-78,76
1/380000/670000	Versicherungen	0,00	298,66	298,66	298,66	0,00	300,00	1,34
1/380000/710000	Öffentl. Abgab. u. Ausg. (ohne Geb. gem. FAG.)	0,00	571,51	571,51	571,51	0,00	300,00	-271,51
1/380000/720100	Kostenbeitrag (Wirtschaftshof Arbeiter)	0,00	4.019,44	4.019,44	4.019,44	0,00	4.000,00	-19,44
1/380000/720200	Kostenbeitrag (Wirtschaftshof Maschinen)	0,00	84,00	84,00	84,00	0,00	500,00	416,00
1/380000/729000	Sonstige Ausgaben	0,00	0,00	0,00	0,00	0,00	100,00	100,00
	Summe 380000	0,00	96.582,94	96.582,94	96.582,94	0,00	96.800,00	217,06
380100	Kulturhäuser (KS Gurnitz)							
1/380100/400000	Geringwertige Wirtschaftsgüter des Anlagevermögens	0,00	394,22	394,22	394,22	0,00	200,00	-194,22
1/380100/451000	Brennstoffe	0,00	1.076,97	1.076,97	1.076,97	0,00	3.000,00	1.923,03
1/380100/454000	Reinigungsmittel	0,00	272,97	272,97	272,97	0,00	300,00	27,03
1/380100/511000	Geldbezüge für Vertragsbedienstete i.h.V	0,00	243,42	243,42	243,42	0,00	200,00	-43,42
1/380100/580000	DGB. zum Ausgleichsfonds für FB.	0,00	10,95	10,95	10,95	0,00	100,00	89,05
1/380100/581000	Sonstige DBG. zur sozialen Sicherheit	0,00	55,62	55,62	55,62	0,00	100,00	44,38
1/380100/600000	Strom	0,00	5.116,00	5.116,00	5.116,00	0,00	4.000,00	-1.116,00

VA-Stelle	Bezeichnung	Anf. Rest	Anord. Soll	Ges. Soll	Lfd. Ist	Schl. Rest	VA	VA Rest
Summe 380100		1.106,68	2.767,09	3.873,77	3.051,26	822,51	500,00	2.267,09
380200	Kulturhäuser (KS. Mieger)							
2/380200/824000	Einnahmen aus Vermietung und Verpachtung	0,00	165,00	165,00	165,00	0,00	100,00	65,00
Summe 380200		0,00	165,00	165,00	165,00	0,00	100,00	65,00
380300	Kulturhäuser (KS. Radsberg)							
2/380300/824000	Einnahmen aus Vermietung und Verpachtung	0,00	0,00	0,00	0,00	0,00	100,00	-100,00

VA-Stelle	Bezeichnung	Anf. Rest	Anord. Soll	Ges. Soll	Lfd. Ist	Schl. Rest	VA	VA Rest
1/380100/614000	Instandhaltung von Gebäuden	0,00	2.592,88	2.592,88	2.592,88	0,00	3.800,00	1.207,12
1/380100/670000	Versicherungen	0,00	398,20	398,20	398,20	0,00	400,00	1,80
1/380100/710000	Öffentl. Abgab. u. Ausg. (ohne Geb. gem. FAG.)	0,00	2.670,59	2.670,59	2.670,59	0,00	600,00	-2.070,59
1/380100/720100	Kostenbeitrag (Wirtschaftshof Arbeiter)	0,00	4.417,95	4.417,95	4.417,95	0,00	4.000,00	-417,95
1/380100/720200	Kostenbeitrag (Wirtschaftshof Maschinen)	0,00	866,25	866,25	866,25	0,00	1.400,00	533,75
1/380100/728000	Entgelte für sonstige Leistungen	0,00	555,60	555,60	555,60	0,00	0,00	-555,60
1/380100/729000	Sonstige Ausgaben	0,00	0,00	0,00	0,00	0,00	100,00	100,00
Summe 380100		0,00	18.671,62	18.671,62	18.671,62	0,00	18.200,00	-471,62

380200 Kulturhäuser (KS. Mieger)								
1/380200/451000	Brennstoffe	0,00	644,79	644,79	644,79	0,00	1.300,00	655,21
1/380200/454000	Reinigungsmittel	0,00	42,89	42,89	42,89	0,00	100,00	57,11
1/380200/511000	Geldbezüge für Vertragsbedienstete i.h.V	0,00	1.929,70	1.929,70	1.929,70	0,00	2.000,00	70,30
1/380200/565000	Mehrleistungsvergütungen	0,00	12,75	12,75	12,75	0,00	100,00	87,25
1/380200/569000	Sonstige Nebengebühren	0,00	7,99	7,99	7,99	0,00	100,00	92,01
1/380200/580000	DGB. zum Ausgleichsfonds für FB.	0,00	87,79	87,79	87,79	0,00	100,00	12,21
1/380200/581000	Sonstige DBG. zur sozialen Sicherheit	0,00	411,96	411,96	411,96	0,00	500,00	88,04
1/380200/600000	Strom	0,00	224,19	224,19	224,19	0,00	300,00	75,81
1/380200/614000	Instandhaltung von Gebäuden	0,00	611,28	611,28	611,28	0,00	500,00	-111,28
1/380200/670000	Versicherungen	0,00	159,28	159,28	159,28	0,00	300,00	140,72
1/380200/710000	Öffentl. Abgab. u. Ausg. (ohne Geb. gem. FAG.)	0,00	252,80	252,80	252,80	0,00	100,00	-152,80
1/380200/720100	Kostenbeitrag (Wirtschaftshof Arbeiter)	0,00	296,80	296,80	296,80	0,00	300,00	3,20
1/380200/720200	Kostenbeitrag (Wirtschaftshof Maschinen)	0,00	0,00	0,00	0,00	0,00	100,00	100,00
Summe 380200		0,00	4.682,22	4.682,22	4.682,22	0,00	5.800,00	1.117,78

380300 Kulturhäuser (KS. Radsberg)								
1/380300/451000	Brennstoffe	0,00	484,23	484,23	484,23	0,00	1.000,00	515,77
1/380300/454000	Reinigungsmittel	0,00	184,80	184,80	184,80	0,00	200,00	15,20
1/380300/511000	Geldbezüge für Vertragsbedienstete i.h.V	0,00	3.435,54	3.435,54	3.435,54	0,00	3.500,00	64,46
1/380300/565000	Mehrleistungsvergütungen	0,00	97,90	97,90	97,90	0,00	100,00	2,10
1/380300/569000	Sonstige Nebengebühren	0,00	14,51	14,51	14,51	0,00	100,00	85,49
1/380300/580000	DGB. zum Ausgleichsfonds für FB.	0,00	157,37	157,37	157,37	0,00	200,00	42,63
1/380300/581000	Sonstige DBG. zur sozialen Sicherheit	0,00	744,17	744,17	744,17	0,00	800,00	55,83

VA-Stelle	Bezeichnung	Anf. Rest	Anord. Soll	Ges. Soll	Lfd. Ist	Schl. Rest	VA	VA Rest
	Summe 380300	0,00	0,00	0,00	0,00	0,00	100,00	-100,00
	Summe 380	1.267,10	3.092,51	4.359,61	3.376,68	982,93	1.200,00	1.892,51
	Summe 38	1.267,10	3.092,51	4.359,61	3.376,68	982,93	1.200,00	1.892,51
39	Kultus							
390	Kirchliche Angelegenheiten							
390000	Kirchliche Angelegenheiten							
2/390000/871200	Pfarre Ebenthal - Bedarfszuweisung	0,00	5.000,00	5.000,00	5.000,00	0,00	5.000,00	0,00
	Summe 390000	0,00	5.000,00	5.000,00	5.000,00	0,00	5.000,00	0,00
	Summe 390	0,00	5.000,00	5.000,00	5.000,00	0,00	5.000,00	0,00
	Summe 39	0,00	5.000,00	5.000,00	5.000,00	0,00	5.000,00	0,00
	Summe 3	1.267,10	8.092,51	9.359,61	8.376,68	982,93	6.200,00	1.892,51

VA-Stelle	Bezeichnung	Anf. Rest	Anord. Soll	Ges. Soll	Lfd. Ist	Schl. Rest	VA	VA Rest
1/380300/600000	Strom	0,00	263,86	263,86	263,86	0,00	400,00	136,14
1/380300/614000	Instandhaltung von Gebäuden	0,00	92,50	92,50	92,50	0,00	1.000,00	907,50
1/380300/670000	Versicherungen	0,00	99,56	99,56	99,56	0,00	100,00	0,44
1/380300/710000	Öffentl.Abgab.u.Ausg.(ohne Geb.gem.FAG.)	0,00	128,74	128,74	128,74	0,00	200,00	71,26
1/380300/720100	Kostenbeitrag (Wirtschaftshof Arbeiter)	0,00	564,80	564,80	564,80	0,00	700,00	135,20
1/380300/720200	Kostenbeitrag (Wirtschaftshof Maschinen)	0,00	56,00	56,00	56,00	0,00	300,00	244,00
Summe 380300		0,00	6.323,98	6.323,98	6.323,98	0,00	8.600,00	2.276,02
Summe 380		0,00	126.260,76	126.260,76	126.260,76	0,00	129.400,00	3.139,24
Summe 38		0,00	126.260,76	126.260,76	126.260,76	0,00	129.400,00	3.139,24
39	Kultus							
390	Kirchliche Angelegenheiten							
390000	Kirchliche Angelegenheiten							
1/390000/777100	Subventionen an Vereine(investive Maßn.)	0,00	10.600,00	10.600,00	10.600,00	0,00	10.600,00	0,00
Summe 390000		0,00	10.600,00	10.600,00	10.600,00	0,00	10.600,00	0,00
Summe 390		0,00	10.600,00	10.600,00	10.600,00	0,00	10.600,00	0,00
Summe 39		0,00	10.600,00	10.600,00	10.600,00	0,00	10.600,00	0,00
Summe 3		0,00	158.255,67	158.255,67	158.255,67	0,00	172.300,00	14.044,33

VA-Stelle	Bezeichnung	Anf. Rest	Anord. Soll	Ges. Soll	Lfd. Ist	Schl. Rest	VA	VA Rest
4	Soziale Wohlfahrt und Wohnbauförderung							
41	Allgemeine öffentliche Wohlfahrt							
411	Maßnahmen der allgemeinen Sozialhilfe							
411000	Maßnahmen der allg. Sozialhilfe							
	Summe 411000	0,00	0,00	0,00	0,00	0,00	0,00	0,00
	Summe 411	0,00	0,00	0,00	0,00	0,00	0,00	0,00
419	Sonstige Einrichtungen und Maßnahmen							
419000	Sonstige Einrichtungen und Maßnahmen							
	Summe 419000	0,00	0,00	0,00	0,00	0,00	0,00	0,00
	Summe 419	0,00	0,00	0,00	0,00	0,00	0,00	0,00
	Summe 41	0,00	0,00	0,00	0,00	0,00	0,00	0,00
42	Freie Wohlfahrt							
423	Essen auf Rädern							
423000	Essen auf Rädern							
	Summe 423000	0,00	0,00	0,00	0,00	0,00	0,00	0,00
	Summe 423	0,00	0,00	0,00	0,00	0,00	0,00	0,00
429	Sonstige Einrichtungen und Maßnahmen							
429000	Sonstige Einrichtungen und Maßnahmen							
	Summe 429000	0,00	0,00	0,00	0,00	0,00	0,00	0,00

VA-Stelle	Bezeichnung	Anf. Rest	Anord. Soll	Ges. Soll	Lfd. Ist	Schl. Rest	VA	VA Rest
4	Soziale Wohlfahrt und Wohnbauförderung							
41	Allgemeine öffentliche Wohlfahrt							
411	Maßnahmen der allgemeinen Sozialhilfe							
411000	Maßnahmen der allg. Sozialhilfe							
1/411000/751000	Lfd.Transferzahl.an Länder (Kopfquote)	0,00	1.775.342,44	1.775.342,44	1.775.342,44	0,00	1.713.800,00	-61.542,44
1/411000/752000	Beitrag Sozialhilfeverband	0,00	47.074,20	47.074,20	47.074,20	0,00	47.100,00	25,80
	Summe 411000	0,00	1.822.416,64	1.822.416,64	1.822.416,64	0,00	1.760.900,00	-61.516,64
	Summe 411	0,00	1.822.416,64	1.822.416,64	1.822.416,64	0,00	1.760.900,00	-61.516,64
419	Sonstige Einrichtungen und Maßnahmen							
419000	Sonstige Einrichtungen und Maßnahmen							
1/419000/757000	Lfd.Transferz.a.p.Inst.o.Erwerbsch.(KOV)	0,00	500,00	500,00	500,00	0,00	500,00	0,00
	Summe 419000	0,00	500,00	500,00	500,00	0,00	500,00	0,00
	Summe 419	0,00	500,00	500,00	500,00	0,00	500,00	0,00
	Summe 41	0,00	1.822.916,64	1.822.916,64	1.822.916,64	0,00	1.761.400,00	-61.516,64
42	Freie Wohlfahrt							
423	Essen auf Rädern							
423000	Essen auf Rädern							
1/423000/778000	Kap.transf.z.a.priv.Haush.(Essen a.Räd.)	0,00	90,31	90,31	90,31	0,00	500,00	409,69
	Summe 423000	0,00	90,31	90,31	90,31	0,00	500,00	409,69
	Summe 423	0,00	90,31	90,31	90,31	0,00	500,00	409,69
429	Sonstige Einrichtungen und Maßnahmen							
429000	Sonstige Einrichtungen und Maßnahmen							
1/429000/630000	Postdienste	0,00	657,52	657,52	657,52	0,00	100,00	-557,52
1/429000/720100	Kostenbeitrag (Wirtschaftshof Arbeiter)	0,00	0,00	0,00	0,00	0,00	100,00	100,00
1/429000/728000	Entgeld f.s.Leistungen (Altentage)	0,00	15.190,10	15.190,10	15.190,10	0,00	16.000,00	809,90
1/429000/729000	Sonstige Ausgaben	0,00	0,00	0,00	0,00	0,00	200,00	200,00
1/429000/768000	Zuwend.o.Gegenl.a.phys.Pers.(Fahrtko.zu)	0,00	230,00	230,00	230,00	0,00	100,00	-130,00
1/429000/777000	Kap.Transferz.a.pr.Org.o.Erwerbszweck	0,00	1.000,00	1.000,00	1.000,00	0,00	1.000,00	0,00
	Summe 429000	0,00	17.077,62	17.077,62	17.077,62	0,00	17.500,00	422,38

VA-Stelle	Bezeichnung	Anf. Rest	Anord. Soll	Ges. Soll	Lfd. Ist	Schl. Rest	VA	VA Rest
	Summe 429	0,00	0,00	0,00	0,00	0,00	0,00	0,00
	Summe 42	0,00	0,00	0,00	0,00	0,00	0,00	0,00
46	Familienpolitische Maßnahmen							
469	Sonstige Maßnahmen							
469000	Sonstige familienpolitische Maßnahmen							
	Summe 469000	0,00	0,00	0,00	0,00	0,00	0,00	0,00
	Summe 469	0,00	0,00	0,00	0,00	0,00	0,00	0,00
	Summe 46	0,00	0,00	0,00	0,00	0,00	0,00	0,00
48	Wohnbauförderung							
480	Allgemeine Wohnbauförderung							
480000	Allgemeine Wohnbauförderung							
	Summe 480000	0,00	0,00	0,00	0,00	0,00	0,00	0,00
	Summe 480	0,00	0,00	0,00	0,00	0,00	0,00	0,00
	Summe 48	0,00	0,00	0,00	0,00	0,00	0,00	0,00
	Summe 4	0,00	0,00	0,00	0,00	0,00	0,00	0,00

VA-Stelle	Bezeichnung	Anf. Rest	Anord. Soll	Ges. Soll	Lfd. Ist	Schl. Rest	VA	VA Rest
	Summe 429	0,00	17.077,62	17.077,62	17.077,62	0,00	17.500,00	422,38
	Summe 42	0,00	17.167,93	17.167,93	17.167,93	0,00	18.000,00	832,07
46	Familienpolitische Maßnahmen							
469	Sonstige Maßnahmen							
469000	Sonstige familienpolitische Maßnahmen							
1/469000/778100	Kap.transferz.an priv.HH. (Baby-Hunderter)	0,00	5.800,00	5.800,00	5.800,00	0,00	6.000,00	200,00
	Summe 469000	0,00	5.800,00	5.800,00	5.800,00	0,00	6.000,00	200,00
	Summe 469	0,00	5.800,00	5.800,00	5.800,00	0,00	6.000,00	200,00
	Summe 46	0,00	5.800,00	5.800,00	5.800,00	0,00	6.000,00	200,00
48	Wohnbauförderung							
480	Allgemeine Wohnbauförderung							
480000	Sonstige Einrichtungen u. Maßnahmen							
1/480000/778000	Kap.Transferz.a.priv. HH.(Solaranl.u.Wä)	0,00	5.400,00	5.400,00	5.400,00	0,00	8.000,00	2.600,00
	Summe 480000	0,00	5.400,00	5.400,00	5.400,00	0,00	8.000,00	2.600,00
	Summe 480	0,00	5.400,00	5.400,00	5.400,00	0,00	8.000,00	2.600,00
	Summe 48	0,00	5.400,00	5.400,00	5.400,00	0,00	8.000,00	2.600,00
	Summe 4	0,00	1.851.284,57	1.851.284,57	1.851.284,57	0,00	1.793.400,00	-57.884,57

VA-Stelle	Bezeichnung	Anf. Rest	Anord. Soll	Ges. Soll	Lfd. Ist	Schl. Rest	VA	VA Rest
5	Gesundheit							
51	Gesundheitsdienst							
510	Medizinische Bereichsversorgung							
510000	Medizinische Bereichsversorgung							
	Summe 510000	0,00	0,00	0,00	0,00	0,00	0,00	0,00
	Summe 510	0,00	0,00	0,00	0,00	0,00	0,00	0,00
512	Sonstige medizinische Beratung und Betreuung							
512000	Sonstige medizinische Beratung und Betreuung							
2/512000/871200	Kapitaltransferz. v. Ländern und Landesfonds (BZ OH)	0,00	5.387,00	5.387,00	5.387,00	0,00	0,00	5.387,00
	Summe 512000	0,00	5.387,00	5.387,00	5.387,00	0,00	0,00	5.387,00
	Summe 512	0,00	5.387,00	5.387,00	5.387,00	0,00	0,00	5.387,00
	Summe 51	0,00	5.387,00	5.387,00	5.387,00	0,00	0,00	5.387,00
52	Umweltschutz							
520	Natur- und Landschaftsschutz							
520000	Natur-u.Landschaftsschutz							
	Summe 520000	0,00	0,00	0,00	0,00	0,00	0,00	0,00
	Summe 520	0,00	0,00	0,00	0,00	0,00	0,00	0,00
528	Tierkörperbeseitigung							
528000	Tierkörperbeseitigung							
2/528000/815000	Gebühren für sonstige Leistungen (TKE)	431,28	3.527,80	3.959,08	3.404,85	554,23	5.000,00	-1.472,20
	Summe 528000	431,28	3.527,80	3.959,08	3.404,85	554,23	5.000,00	-1.472,20
	Summe 528	431,28	3.527,80	3.959,08	3.404,85	554,23	5.000,00	-1.472,20

VA-Stelle	Bezeichnung	Anf. Rest	Anord. Soll	Ges. Soll	Lfd. Ist	Schl. Rest	VA	VA Rest
5	Gesundheit							
51	Gesundheitsdienst							
510	Medizinische Bereichsversorgung							
510000	Medizinische Bereichsversorgung							
1/510000/630000	Postdienste	0,00	0,00	0,00	0,00	0,00	400,00	400,00
1/510000/728000	Entgelte f.sonst.Leist.(Impfaktion)	0,00	0,00	0,00	0,00	0,00	100,00	100,00
1/510000/751000	Lfd.Transferz.an Länder (Sprengelärzte)	0,00	20.421,51	20.421,51	20.421,51	0,00	20.000,00	-421,51
	Summe 510000	0,00	20.421,51	20.421,51	20.421,51	0,00	20.500,00	78,49
	Summe 510	0,00	20.421,51	20.421,51	20.421,51	0,00	20.500,00	78,49
512	Sonstige medizinische Beratung und Betreuung							
512000	Sonstige medizinische Beratung und Betreuung							
1/512000/729000	Sonstige Ausgaben (Gesunde Gde, Impfaktion usw.)	0,00	2.865,47	2.865,47	2.865,47	0,00	5.000,00	2.134,53
	Summe 512000	0,00	2.865,47	2.865,47	2.865,47	0,00	5.000,00	2.134,53
	Summe 512	0,00	2.865,47	2.865,47	2.865,47	0,00	5.000,00	2.134,53
	Summe 51	0,00	23.286,98	23.286,98	23.286,98	0,00	25.500,00	2.213,02
52	Umweltschutz							
520	Natur- und Landschaftsschutz							
520000	Natur-u.Landschaftsschutz							
1/520000/728000	Entgelte für sonstige Leistungen	0,00	1.334,64	1.334,64	1.334,64	0,00	1.000,00	-334,64
1/520000/729000	Sonstige Ausgaben (div. Umweltsch.Prgr.)	0,00	258,50	258,50	258,50	0,00	1.000,00	741,50
1/520000/754000	Lfd.Transferz.a.s.Tr.d.ö.R. (Bergwacht)	0,00	200,00	200,00	200,00	0,00	200,00	0,00
1/520000/777000	Kap.transferz.a.p.Org.o.Erwerbszweck	0,00	0,00	0,00	0,00	0,00	100,00	100,00
	Summe 520000	0,00	1.793,14	1.793,14	1.793,14	0,00	2.300,00	506,86
	Summe 520	0,00	1.793,14	1.793,14	1.793,14	0,00	2.300,00	506,86
528	Tierkörperbeseitigung							
528000	Tierkörperbeseitigung							
1/528000/728000	Entgelte f.sonst.Leistungen v.Gewerbetr.	0,00	6.452,08	6.452,08	6.452,08	0,00	8.000,00	1.547,92
	Summe 528000	0,00	6.452,08	6.452,08	6.452,08	0,00	8.000,00	1.547,92
	Summe 528	0,00	6.452,08	6.452,08	6.452,08	0,00	8.000,00	1.547,92

VA-Stelle	Bezeichnung	Anf. Rest	Anord. Soll	Ges. Soll	Lfd. Ist	Schl. Rest	VA	VA Rest
529	Sonstige Einrichtungen und Maßnahmen							
529000	Sonstige Einrichtungen und Maßnahmen							
	Summe 529000	0,00	0,00	0,00	0,00	0,00	0,00	0,00
	Summe 529	0,00	0,00	0,00	0,00	0,00	0,00	0,00
	Summe 52	431,28	3.527,80	3.959,08	3.404,85	554,23	5.000,00	-1.472,20
53	Rettungs- und Warndienste							
530	Rettungsdienste							
530000	Rettungsdienst							
	Summe 530000	0,00	0,00	0,00	0,00	0,00	0,00	0,00
	Summe 530	0,00	0,00	0,00	0,00	0,00	0,00	0,00
	Summe 53	0,00	0,00	0,00	0,00	0,00	0,00	0,00
56	Krankenanstalten anderer Rechtsträger							
560	Betriebsabgangsdeckung							
560000	Beitragsabgangsdeckung Krankenanstalten							
	Summe 560000	0,00	0,00	0,00	0,00	0,00	0,00	0,00
	Summe 560	0,00	0,00	0,00	0,00	0,00	0,00	0,00
	Summe 56	0,00	0,00	0,00	0,00	0,00	0,00	0,00
58	Veterinärmedizin							
581	Maßnahmen der Veterinärmedizin							
581000	Maßnahmen der Veterinärmedizin							
	Summe 581000	0,00	0,00	0,00	0,00	0,00	0,00	0,00
	Summe 581	0,00	0,00	0,00	0,00	0,00	0,00	0,00
	Summe 58	0,00	0,00	0,00	0,00	0,00	0,00	0,00
	Summe 5	431,28	8.914,80	9.346,08	8.791,85	554,23	5.000,00	3.914,80

VA-Stelle	Bezeichnung	Anf. Rest	Anord. Soll	Ges. Soll	Lfd. Ist	Schl. Rest	VA	VA Rest
529	Sonstige Einrichtungen und Maßnahmen							
529000	Sonstige Einrichtungen und Maßnahmen							
1/529000/771000	Kapitaltransferz. a. Länder (e5 Programm)	0,00	4.000,00	4.000,00	4.000,00	0,00	6.000,00	2.000,00
	Summe 529000	0,00	4.000,00	4.000,00	4.000,00	0,00	6.000,00	2.000,00
	Summe 529	0,00	4.000,00	4.000,00	4.000,00	0,00	6.000,00	2.000,00
	Summe 52	0,00	12.245,22	12.245,22	12.245,22	0,00	16.300,00	4.054,78
53	Rettungs- und Warndienste							
530	Rettungsdienste							
530000	Rettungsdienst							
1/530000/751000	Lfd.Transferz.a.Länder(Rettungsbeitrag)	0,00	65.323,98	65.323,98	65.323,98	0,00	62.300,00	-3.023,98
	Summe 530000	0,00	65.323,98	65.323,98	65.323,98	0,00	62.300,00	-3.023,98
	Summe 530	0,00	65.323,98	65.323,98	65.323,98	0,00	62.300,00	-3.023,98
	Summe 53	0,00	65.323,98	65.323,98	65.323,98	0,00	62.300,00	-3.023,98
56	Krankenanstalten anderer Rechtsträger							
560	Betriebsabgangsdeckung							
560000	Beitragsabgangsdeckung Krankenanstalten							
1/560000/751000	Lfd.Transferz.a.Länder(Abgangsdeckung)	0,00	923.267,50	923.267,50	923.267,50	0,00	982.000,00	58.732,50
	Summe 560000	0,00	923.267,50	923.267,50	923.267,50	0,00	982.000,00	58.732,50
	Summe 560	0,00	923.267,50	923.267,50	923.267,50	0,00	982.000,00	58.732,50
	Summe 56	0,00	923.267,50	923.267,50	923.267,50	0,00	982.000,00	58.732,50
58	Veterinärmedizin							
581	Maßnahmen der Veterinärmedizin							
581000	Maßnahmen der Veterinärmedizin							
1/581000/778000	Kapitaltransferzahl. a. priv. HH (Katzenkastration)	0,00	0,00	0,00	0,00	0,00	1.000,00	1.000,00
	Summe 581000	0,00	0,00	0,00	0,00	0,00	1.000,00	1.000,00
	Summe 581	0,00	0,00	0,00	0,00	0,00	1.000,00	1.000,00
	Summe 58	0,00	0,00	0,00	0,00	0,00	1.000,00	1.000,00
	Summe 5	0,00	1.024.123,68	1.024.123,68	1.024.123,68	0,00	1.087.100,00	62.976,32

VA-Stelle	Bezeichnung	Anf. Rest	Anord. Soll	Ges. Soll	Lfd. Ist	Schl. Rest	VA	VA Rest
6	Straßen- und Wasserbau, Verkehr							
61	Straßenbau							
612	Gemeindestraßen							
612000	Gemeindestraßen							
2/612000/803000	Veräußerung von Hausnummernschildern	0,00	537,84	537,84	537,84	0,00	500,00	37,84
2/612000/829000	Sonstige Einnahmen (Baukostenbeiträge)	0,00	0,00	0,00	0,00	0,00	100,00	-100,00
2/612000/868000	Strafgelder von privaten Haushalten	0,00	9.035,73	9.035,73	9.035,73	0,00	10.000,00	-964,27
2/612000/871000	Landesmittel	0,00	0,00	0,00	0,00	0,00	12.400,00	-12.400,00
2/612000/871200	Kapitaltransferzahlungen von Ländern und Landesfonc	0,00	24.500,00	24.500,00	24.500,00	0,00	24.500,00	0,00
2/612000/875000	Kap. Trasferz.v.Unternehmen	0,00	42.205,83	42.205,83	42.205,83	0,00	41.100,00	1.105,83
	Summe 612000	0,00	76.279,40	76.279,40	76.279,40	0,00	88.600,00	-12.320,60
	Summe 612	0,00	76.279,40	76.279,40	76.279,40	0,00	88.600,00	-12.320,60
616	Sonstige Straßen und Wege							
616000	Sonst. Strassen u. Wege (Radwege)							
	Summe 616000	0,00	0,00	0,00	0,00	0,00	0,00	0,00
	Summe 616	0,00	0,00	0,00	0,00	0,00	0,00	0,00
	Summe 61	0,00	76.279,40	76.279,40	76.279,40	0,00	88.600,00	-12.320,60

VA-Stelle	Bezeichnung	Anf. Rest	Anord. Soll	Ges. Soll	Lfd. Ist	Schl. Rest	VA	VA Rest
6	Straßen- und Wasserbau, Verkehr							
61	Straßenbau							
612	Gemeindestraßen							
612000	Gemeindestraßen							
1/612000/001000	Unbebaute Grundstücke	0,00	126.913,00	126.913,00	126.913,00	0,00	125.300,00	-1.613,00
1/612000/002000	Straßenbauten	0,00	254.118,66	254.118,66	254.118,66	0,00	235.000,00	-19.118,66
1/612000/043000	Betriebsausstattung	0,00	322,00	322,00	322,00	0,00	1.100,00	778,00
1/612000/400000	Geringwertige Wirtschaftsgüter des Anlagevermögens	0,00	5.655,26	5.655,26	5.655,26	0,00	4.000,00	-1.655,26
1/612000/403000	Handelswaren (Hausnummern)	0,00	627,12	627,12	627,12	0,00	500,00	-127,12
1/612000/420000	pflanzl.Rohstoffe (Schneestangen etc.)	0,00	0,00	0,00	0,00	0,00	200,00	200,00
1/612000/452000	Treibstoffe	0,00	3.483,48	3.483,48	3.483,48	0,00	1.000,00	-2.483,48
1/612000/453000	Schmier-u.Schleifmittel	0,00	0,00	0,00	0,00	0,00	200,00	200,00
1/612000/459000	Sonstige Verbrauchsgüter	0,00	249,58	249,58	249,58	0,00	300,00	50,42
1/612000/611000	Instandh.v.Straßenbauten	0,00	27.734,16	27.734,16	27.734,16	0,00	20.000,00	-7.734,16
1/612000/617000	Instandhaltung v. Fahrzeugen	0,00	3.937,83	3.937,83	3.937,83	0,00	0,00	-3.937,83
1/612000/670000	Versicherungen	0,00	622,72	622,72	622,72	0,00	900,00	277,28
1/612000/701000	Pachtzins	0,00	311,12	311,12	311,12	0,00	600,00	288,88
1/612000/710000	Öffentl.Abgab.u.Ausg.(ohne Geb.gem.FAG.)	0,00	409,00	409,00	409,00	0,00	300,00	-109,00
1/612000/720100	Kostenbeitrag (Wirtschaftshof Arbeiter)	0,00	47.926,95	47.926,95	47.926,95	0,00	44.000,00	-3.926,95
1/612000/720200	Kostenbeitrag (Wirtschaftshof Maschinen)	0,00	22.452,00	22.452,00	22.452,00	0,00	25.000,00	2.548,00
1/612000/728000	Entgeld f.sonst.Leist. v.Gewerbetreibend	0,00	11.416,54	11.416,54	11.416,54	0,00	10.000,00	-1.416,54
1/612000/729000	Sonstige Ausgaben	0,00	0,00	0,00	0,00	0,00	100,00	100,00
	Summe 612000	0,00	506.179,42	506.179,42	506.179,42	0,00	468.500,00	-37.679,42
	Summe 612	0,00	506.179,42	506.179,42	506.179,42	0,00	468.500,00	-37.679,42
616	Sonstige Straßen und Wege							
616000	Sonst. Strassen u. Wege (Radwege)							
1/616000/720100	Kostenbeitrag (Wirtschaftshof Arbeiter)	0,00	1.640,50	1.640,50	1.640,50	0,00	6.000,00	4.359,50
1/616000/720200	Kostenbeitrag (Wirtschaftshof Maschinen)	0,00	920,50	920,50	920,50	0,00	3.500,00	2.579,50
	Summe 616000	0,00	2.561,00	2.561,00	2.561,00	0,00	9.500,00	6.939,00
	Summe 616	0,00	2.561,00	2.561,00	2.561,00	0,00	9.500,00	6.939,00
	Summe 61	0,00	508.740,42	508.740,42	508.740,42	0,00	478.000,00	-30.740,42

VA-Stelle	Bezeichnung	Anf. Rest	Anord. Soll	Ges. Soll	Lfd. Ist	Schl. Rest	VA	VA Rest
62	Allgemeiner Wasserbau							
621	Förderung der Abwasserbeseitigung							
621000	Förderung der Abwasserbeseitigung							
	Summe 621000	0,00	0,00	0,00	0,00	0,00	0,00	0,00
	Summe 621	0,00	0,00	0,00	0,00	0,00	0,00	0,00
	Summe 62	0,00	0,00	0,00	0,00	0,00	0,00	0,00
63	Schutzwasserbau							
630	Bundesflüsse							
630000	Bundesflüsse (Drau, Gurk, Glan)							
2/630000/871200	Kapitaltransferzahlungen von Ländern und Landesfonc	0,00	59.100,00	59.100,00	59.100,00	0,00	59.100,00	0,00
	Summe 630000	0,00	59.100,00	59.100,00	59.100,00	0,00	59.100,00	0,00
	Summe 630	0,00	59.100,00	59.100,00	59.100,00	0,00	59.100,00	0,00
631	Konkurrenzgewässer							
631000	Konkurrenzgewässer (Zettereierbach etc.)							
	Summe 631000	0,00	0,00	0,00	0,00	0,00	0,00	0,00
	Summe 631	0,00	0,00	0,00	0,00	0,00	0,00	0,00
633	Wildbachverbauung							
633000	Wildbachverbauung							
	Summe 633000	0,00	0,00	0,00	0,00	0,00	0,00	0,00
	Summe 633	0,00	0,00	0,00	0,00	0,00	0,00	0,00
	Summe 63	0,00	59.100,00	59.100,00	59.100,00	0,00	59.100,00	0,00

64 Straßenverkehr

VA-Stelle	Bezeichnung	Anf. Rest	Anord. Soll	Ges. Soll	Lfd. Ist	Schl. Rest	VA	VA Rest
62	Allgemeiner Wasserbau							
621	Förderung der Abwasserbeseitigung							
621000	Förderung der Abwasserbeseitigung							
1/621000/778000	Kap.transferz.a.p.HH.(Invest.zuschuß)	0,00	21.535,40	21.535,40	21.535,40	0,00	22.000,00	464,60
	Summe 621000	0,00	21.535,40	21.535,40	21.535,40	0,00	22.000,00	464,60
	Summe 621	0,00	21.535,40	21.535,40	21.535,40	0,00	22.000,00	464,60
	Summe 62	0,00	21.535,40	21.535,40	21.535,40	0,00	22.000,00	464,60
63	Schutzwasserbau							
630	Bundesflüsse							
630000	Bundesflüsse (Drau,Gurk,Glan)							
1/630000/710000	Öffentl.Abgab.u.Ausg.(ohne Geb.gem.FAG.)	0,00	0,00	0,00	0,00	0,00	1.000,00	1.000,00
1/630000/750000	Beitragsl. gem. Wasserbautenförderungsg.	0,00	59.099,19	59.099,19	59.099,19	0,00	59.100,00	0,81
	Summe 630000	0,00	59.099,19	59.099,19	59.099,19	0,00	60.100,00	1.000,81
	Summe 630	0,00	59.099,19	59.099,19	59.099,19	0,00	60.100,00	1.000,81
631	Konkurrenzgewässer							
631000	Konkurrenzgewässer (Zettereierbach etc.)							
1/631000/728000	Entg.f.sonst.Leist.v.Gewerbetreibenden	0,00	5.000,00	5.000,00	5.000,00	0,00	10.000,00	5.000,00
	Summe 631000	0,00	5.000,00	5.000,00	5.000,00	0,00	10.000,00	5.000,00
	Summe 631	0,00	5.000,00	5.000,00	5.000,00	0,00	10.000,00	5.000,00
633	Wildbachverbauung							
633000	Wildbachverbauung							
1/633000/720100	Kostenbeitrag (Wirtschaftshof Arbeiter)	0,00	196,35	196,35	196,35	0,00	1.000,00	803,65
1/633000/720200	Kostenbeitrag (Wirtschaftshof Maschinen)	0,00	0,00	0,00	0,00	0,00	300,00	300,00
1/633000/750000	Beitragsl. gem. Wasserbautenförderungsg.	0,00	0,00	0,00	0,00	0,00	64.000,00	64.000,00
	Summe 633000	0,00	196,35	196,35	196,35	0,00	65.300,00	65.103,65
	Summe 633	0,00	196,35	196,35	196,35	0,00	65.300,00	65.103,65
	Summe 63	0,00	64.295,54	64.295,54	64.295,54	0,00	135.400,00	71.104,46
64	Straßenverkehr							

VA-Stelle	Bezeichnung	Anf. Rest	Anord. Soll	Ges. Soll	Lfd. Ist	Schl. Rest	VA	VA Rest
640	Einrichtungen und Maßnahmen nach der Straßenverkehrsordnung							
640000	Einrichtungen nach der STVO.							
	Summe 640000	0,00	0,00	0,00	0,00	0,00	0,00	0,00
	Summe 640	0,00	0,00	0,00	0,00	0,00	0,00	0,00
	Summe 64	0,00	0,00	0,00	0,00	0,00	0,00	0,00
69	Verkehr, Sonstiges							
690	Verkehr, Sonstiges							
690000	Verkehrsverbund							
	Summe 690000	0,00	0,00	0,00	0,00	0,00	0,00	0,00
	Summe 690	0,00	0,00	0,00	0,00	0,00	0,00	0,00
	Summe 69	0,00	0,00	0,00	0,00	0,00	0,00	0,00
	Summe 6	0,00	135.379,40	135.379,40	135.379,40	0,00	147.700,00	-12.320,60

VA-Stelle	Bezeichnung	Anf. Rest	Anord. Soll	Ges. Soll	Lfd. Ist	Schl. Rest	VA	VA Rest
640	Einrichtungen und Maßnahmen nach der Straßenverkehrsordnung							
640000	Einrichtungen nach der STVO.							
1/640000/400000	Geringwertige Wirtschaftsgüter des Anlagevermögens	0,00	14.527,78	14.527,78	14.527,78	0,00	15.300,00	772,22
1/640000/459000	Sonst. Verbr.güter (Bodenmark.farb. etc.)	0,00	0,00	0,00	0,00	0,00	500,00	500,00
1/640000/720100	Kostenbeitrag (Wirtschaftshof Arbeiter)	0,00	17.257,65	17.257,65	17.257,65	0,00	12.000,00	-5.257,65
1/640000/720200	Kostenbeitrag (Wirtschaftshof Maschinen)	0,00	536,50	536,50	536,50	0,00	1.500,00	963,50
1/640000/728000	Entgelte für sonstige Leistungen	0,00	0,00	0,00	0,00	0,00	100,00	100,00
	Summe 640000	0,00	32.321,93	32.321,93	32.321,93	0,00	29.400,00	-2.921,93
	Summe 640	0,00	32.321,93	32.321,93	32.321,93	0,00	29.400,00	-2.921,93
	Summe 64	0,00	32.321,93	32.321,93	32.321,93	0,00	29.400,00	-2.921,93
69	Verkehr, Sonstiges							
690	Verkehr, Sonstiges							
690000	Verkehrsverbund							
1/690000/754000	Lfd.Transferz.a.Tr.d.ö.R.(Verkehrsverb.)	0,00	24.000,00	24.000,00	24.000,00	0,00	24.000,00	0,00
1/690000/774000	Kap.transferz.a.T.d.Öff.Rechts (Subv.)	0,00	174.458,96	174.458,96	174.458,96	0,00	185.000,00	10.541,04
	Summe 690000	0,00	198.458,96	198.458,96	198.458,96	0,00	209.000,00	10.541,04
	Summe 690	0,00	198.458,96	198.458,96	198.458,96	0,00	209.000,00	10.541,04
	Summe 69	0,00	198.458,96	198.458,96	198.458,96	0,00	209.000,00	10.541,04
	Summe 6	0,00	825.352,25	825.352,25	825.352,25	0,00	873.800,00	48.447,75

VA-Stelle	Bezeichnung	Anf. Rest	Anord. Soll	Ges. Soll	Lfd. Ist	Schl. Rest	VA	VA Rest
7	Wirtschaftsförderung							
71	Grundlagenverbesserung in der Land- und Forstwirtschaft							
710	Land- und forstwirtschaftlicher Wegebau							
710000	Land-u.forstwirtschaftl. Wegebau							
	Summe 710000	0,00	0,00	0,00	0,00	0,00	0,00	0,00
	Summe 710	0,00	0,00	0,00	0,00	0,00	0,00	0,00
	Summe 71	0,00	0,00	0,00	0,00	0,00	0,00	0,00
74	Sonstige Förderung der Land- und Forstwirtschaft							
742	Produktionsförderung							
742000	Produktionsförderung							
	Summe 742000	0,00	0,00	0,00	0,00	0,00	0,00	0,00
	Summe 742	0,00	0,00	0,00	0,00	0,00	0,00	0,00
747	Jagd und Fischerei							
747000	Jagd u. Fischerei							
2/747000/823000	Zinsen	0,00	61,26	61,26	61,26	0,00	0,00	61,26
	Summe 747000	0,00	61,26	61,26	61,26	0,00	0,00	61,26
	Summe 747	0,00	61,26	61,26	61,26	0,00	0,00	61,26
748	Notstandsmaßnahmen							
748000	Notstandsmaßnahmen							

VA-Stelle	Bezeichnung	Anf. Rest	Anord. Soll	Ges. Soll	Lfd. Ist	Schl. Rest	VA	VA Rest
7	Wirtschaftsförderung							
71	Grundlagenverbesserung in der Land- und Forstwirtschaft							
710	Land- und fortwirtschaftlicher Wegebau							
710000	Land-u.forstwirtschaftl. Wegebau							
1/710000/720100	Kostenbeiträge (Wirtschaftshof Arbeiter)	0,00	579,70	579,70	579,70	0,00	500,00	-79,70
1/710000/720200	Kostenbeitrag (Wirtschaftshof Maschinen)	0,00	0,00	0,00	0,00	0,00	200,00	200,00
	Summe 710000	0,00	579,70	579,70	579,70	0,00	700,00	120,30
	Summe 710	0,00	579,70	579,70	579,70	0,00	700,00	120,30
	Summe 71	0,00	579,70	579,70	579,70	0,00	700,00	120,30
74	Sonstige Förderung der Land- und Forstwirtschaft							
742	Produktionsförderung							
742000	Produktionsförderung							
1/742000/720100	Kostenbeitrag (Wirtschaftshof Arbeiter)	0,00	0,00	0,00	0,00	0,00	1.000,00	1.000,00
1/742000/720200	Kostenbeitrag (Wirtschaftshof Maschinen)	0,00	0,00	0,00	0,00	0,00	200,00	200,00
1/742000/754000	Künstliche Besamung (Gemeindeanteil)	0,00	4.649,00	4.649,00	4.649,00	0,00	6.000,00	1.351,00
1/742000/754100	Lfd.Transferz.a.s.Tr.d.ö.R.(Hengsthalt.)	0,00	144,00	144,00	144,00	0,00	0,00	-144,00
1/742000/755000	Lfd.Transferz.a.Untern. (Km-Geld)	0,00	6.861,70	6.861,70	6.861,70	0,00	7.000,00	138,30
1/742000/776000	Beitr.z.Kauf v.gen.u. priv.Zuchtieren	0,00	0,00	0,00	0,00	0,00	1.500,00	1.500,00
1/742000/778000	Kapitaltransferz. an priv. Haush. (Bienenzuchtförd.)	0,00	4.140,00	4.140,00	4.140,00	0,00	4.200,00	60,00
	Summe 742000	0,00	15.794,70	15.794,70	15.794,70	0,00	19.900,00	4.105,30
	Summe 742	0,00	15.794,70	15.794,70	15.794,70	0,00	19.900,00	4.105,30
747	Jagd und Fischerei							
747000	Jagd u. Fischerei							
1/747000/298000	Haushaltsrücklage (Zuführung / Entnahme)	0,00	45,94	45,94	45,94	0,00	0,00	-45,94
1/747000/710100	KEST	0,00	15,31	15,31	15,31	0,00	0,00	-15,31
	Summe 747000	0,00	61,25	61,25	61,25	0,00	0,00	-61,25
	Summe 747	0,00	61,25	61,25	61,25	0,00	0,00	-61,25
748	Notstandsmaßnahmen							
748000	Notstandsmaßnahmen							

VA-Stelle	Bezeichnung	Anf. Rest	Anord. Soll	Ges. Soll	Lfd. Ist	Schl. Rest	VA	VA Rest
	Summe 748000	0,00	0,00	0,00	0,00	0,00	0,00	0,00
	Summe 748	0,00	0,00	0,00	0,00	0,00	0,00	0,00
	Summe 74	0,00	61,26	61,26	61,26	0,00	0,00	61,26
77	Förderung des Fremdenverkehrs							
771	Maßnahmen zur Förderung des Fremdenverkehrs							
771000	Maßnahmen z.Förd.d. Fremdenverkehrs							
2/771000/298000	Haushaltsrücklage (Zuführung / Entnahme)	0,00	75.100,00	75.100,00	75.100,00	0,00	75.100,00	0,00
2/771000/823000	Zinsen	0,00	351,18	351,18	351,18	0,00	100,00	251,18
	Summe 771000	0,00	75.451,18	75.451,18	75.451,18	0,00	75.200,00	251,18
	Summe 771	0,00	75.451,18	75.451,18	75.451,18	0,00	75.200,00	251,18
	Summe 77	0,00	75.451,18	75.451,18	75.451,18	0,00	75.200,00	251,18
78	Förderung von Handel, Gewerbe und Industrie							
782	Wirtschaftspolitische Maßnahmen							
782000	Wirtschaftspolitische Maßnahmen							
	Summe 782000	0,00	0,00	0,00	0,00	0,00	0,00	0,00
	Summe 782	0,00	0,00	0,00	0,00	0,00	0,00	0,00
	Summe 78	0,00	0,00	0,00	0,00	0,00	0,00	0,00
	Summe 7	0,00	75.512,44	75.512,44	75.512,44	0,00	75.200,00	312,44

VA-Stelle	Bezeichnung	Anf. Rest	Anord. Soll	Ges. Soll	Lfd. Ist	Schl. Rest	VA	VA Rest
1/748000/720100	Kostenbeiträge (Kostenersätze) für Leistungen	0,00	1.674,30	1.674,30	1.674,30	0,00	0,00	-1.674,30
1/748000/720200	Kostenbeiträge (Kostenersätze) für Leistungen	0,00	752,50	752,50	752,50	0,00	0,00	-752,50
1/748000/729000	Sonstige Ausgaben	0,00	795,36	795,36	795,36	0,00	1.000,00	204,64
	Summe 748000	0,00	3.222,16	3.222,16	3.222,16	0,00	1.000,00	-2.222,16
	Summe 748	0,00	3.222,16	3.222,16	3.222,16	0,00	1.000,00	-2.222,16
	Summe 74	0,00	19.078,11	19.078,11	19.078,11	0,00	20.900,00	1.821,89
77	Förderung des Fremdenverkehrs							
771	Maßnahmen zur Förderung des Fremdenverkehrs							
771000	Maßnahmen zur Förderung des Fremdenverkehrs							
1/771000/002000	Straßenbau (Straßenbauten, Grundablösen)	0,00	15.000,00	15.000,00	15.000,00	0,00	70.000,00	55.000,00
1/771000/043000	Betriebsausstattung	0,00	3.179,20	3.179,20	3.179,20	0,00	3.300,00	120,80
1/771000/298000	Haushaltsrücklage (Zuführung / Entnahme)	0,00	67.947,44	67.947,44	67.947,44	0,00	0,00	-67.947,44
1/771000/400000	Geringwertige Wirtschaftsgüter des Anlagevermögens	0,00	989,40	989,40	989,40	0,00	2.000,00	1.010,60
1/771000/457000	Druckwerke	0,00	0,00	0,00	0,00	0,00	500,00	500,00
1/771000/710100	KEST	0,00	87,80	87,80	87,80	0,00	0,00	-87,80
1/771000/720100	Kostenbeitrag (Wirtschaftshof Arbeiter)	0,00	3.613,15	3.613,15	3.613,15	0,00	5.000,00	1.386,85
1/771000/720200	Kostenbeitrag (Wirtschaftshof Maschinen)	0,00	618,25	618,25	618,25	0,00	1.600,00	981,75
1/771000/726000	Mitgliedsbeitr.a.Inst. (Fremdenverk.v.)	0,00	4.205,33	4.205,33	4.205,33	0,00	3.800,00	-405,33
1/771000/728000	Entgeld f.sonst.Leist. v.Gewerbetreibend	0,00	14,29	14,29	14,29	0,00	1.000,00	985,71
	Summe 771000	0,00	95.654,86	95.654,86	95.654,86	0,00	87.200,00	-8.454,86
	Summe 771	0,00	95.654,86	95.654,86	95.654,86	0,00	87.200,00	-8.454,86
	Summe 77	0,00	95.654,86	95.654,86	95.654,86	0,00	87.200,00	-8.454,86
78	Förderung von Handel, Gewerbe und Industrie							
782	Wirtschaftspolitische Maßnahmen							
782000	Wirtschaftspolitische Maßnahmen							
1/782000/755000	Lfd.Transferz.a.Unternehm.(Lehrl.förd.)	0,00	0,00	0,00	0,00	0,00	2.000,00	2.000,00
1/782000/775100	Kap.transferz.a.Untern.(Start-Förderung)	0,00	525,66	525,66	525,66	0,00	2.000,00	1.474,34
	Summe 782000	0,00	525,66	525,66	525,66	0,00	4.000,00	3.474,34
	Summe 782	0,00	525,66	525,66	525,66	0,00	4.000,00	3.474,34
	Summe 78	0,00	525,66	525,66	525,66	0,00	4.000,00	3.474,34
	Summe 7	0,00	115.838,33	115.838,33	115.838,33	0,00	112.800,00	-3.038,33

VA-Stelle	Bezeichnung	Anf. Rest	Anord. Soll	Ges. Soll	Lfd. Ist	Schl. Rest	VA	VA Rest
8	Dienstleistungen							
81	Öffentliche Einrichtungen (soweit nicht dem Abschnitt 85 zuzuordnen)							
811	Abwasserbeseitigung (soweit nicht ausgegliedert)							
811000	Abwasserbeseitigung (soweit nicht ausgegliedert)							
2/811000/871200	Kapitaltransferzahlungen von Ländern und Landesfor	0,00	27.900,00	27.900,00	27.900,00	0,00	27.900,00	0,00
	Summe 811000	0,00	27.900,00	27.900,00	27.900,00	0,00	27.900,00	0,00
	Summe 811	0,00	27.900,00	27.900,00	27.900,00	0,00	27.900,00	0,00
814	Straßenreinigung							
814000	Straßenreinigung							
	Summe 814000	0,00	0,00	0,00	0,00	0,00	0,00	0,00
	Summe 814	0,00	0,00	0,00	0,00	0,00	0,00	0,00
815	Park- und Gartenanlagen, Kinderspielplätze							
815000	Park-Gartenanlagen, Kinderspielplätze							
	Summe 815000	0,00	0,00	0,00	0,00	0,00	0,00	0,00
	Summe 815	0,00	0,00	0,00	0,00	0,00	0,00	0,00

VA-Stelle	Bezeichnung	Anf. Rest	Anord. Soll	Ges. Soll	Lfd. Ist	Schl. Rest	VA	VA Rest
8	Dienstleistungen							
81	Öffentliche Einrichtungen (soweit nicht dem Abschnitt 85 zuzuordnen)							
811	Abwasserbeseitigung (soweit nicht ausgegliedert)							
811000	Oberflächenentwässerung							
1/811000/002000	Entwässerung bei Straßenbauten	0,00	102.205,03	102.205,03	102.205,03	0,00	130.000,00	27.794,97
1/811000/720100	Kostenbeiträge Personal	0,00	16.649,90	16.649,90	16.649,90	0,00	10.000,00	-6.649,90
1/811000/720200	Kostenbeiträge Maschinen	0,00	4.531,25	4.531,25	4.531,25	0,00	2.000,00	-2.531,25
	Summe 811000	0,00	123.386,18	123.386,18	123.386,18	0,00	142.000,00	18.613,82
	Summe 811	0,00	123.386,18	123.386,18	123.386,18	0,00	142.000,00	18.613,82
814	Straßenreinigung							
814000	Straßenreinigung							
1/814000/459000	Sonst.Verbrauchsgüter (Streusalz, Splitt	0,00	17.428,08	17.428,08	17.428,08	0,00	22.000,00	4.571,92
1/814000/616000	Instandh.v.Maschinen u.masch.Anlagen	0,00	1.330,91	1.330,91	1.330,91	0,00	1.500,00	169,09
1/814000/670000	Versicherungen	0,00	497,76	497,76	497,76	0,00	600,00	102,24
1/814000/720100	Kostenbeitrag (Wirtschaftshof Arbeiter)	0,00	45.842,65	45.842,65	45.842,65	0,00	50.000,00	4.157,35
1/814000/720200	Kostenbeitrag (Wirtschaftshof Maschinen)	0,00	25.503,75	25.503,75	25.503,75	0,00	30.000,00	4.496,25
1/814000/728000	Entgeld f.sonst.Leist. v.Gewerbetreibend	0,00	31.142,62	31.142,62	31.142,62	0,00	60.000,00	28.857,38
1/814000/775000	Kap.transferz.a.Untern.(f.Schneeketten)	0,00	450,00	450,00	450,00	0,00	0,00	-450,00
	Summe 814000	0,00	122.195,77	122.195,77	122.195,77	0,00	164.100,00	41.904,23
	Summe 814	0,00	122.195,77	122.195,77	122.195,77	0,00	164.100,00	41.904,23
815	Park- und Gartenanlagen, Kinderspielplätze							
815000	Park-Gartenanlagen, Kinderspielplätze							
1/815000/400000	Geringwertige Wirtschaftsgüter des Anlagevermögens	0,00	0,00	0,00	0,00	0,00	100,00	100,00
1/815000/701000	Pachtzins	0,00	488,27	488,27	488,27	0,00	600,00	111,73
1/815000/710000	Öffentl.Abgab.u.Ausg.(ohne Geb.gem.FAG.)	0,00	328,64	328,64	328,64	0,00	0,00	-328,64
1/815000/720100	Kostenbeitrag (Wirtschaftshof Arbeiter)	0,00	3.376,15	3.376,15	3.376,15	0,00	5.000,00	1.623,85
1/815000/720200	Kostenbeitrag (Wirtschaftshof Maschinen)	0,00	858,50	858,50	858,50	0,00	2.500,00	1.641,50
1/815000/728000	Entgeld f.sonst.Leist. v.Gewerbetreibend	0,00	402,00	402,00	402,00	0,00	500,00	98,00
	Summe 815000	0,00	5.453,56	5.453,56	5.453,56	0,00	8.700,00	3.246,44
	Summe 815	0,00	5.453,56	5.453,56	5.453,56	0,00	8.700,00	3.246,44

VA-Stelle	Bezeichnung	Anf. Rest	Anord. Soll	Ges. Soll	Lfd. Ist	Schl. Rest	VA	VA Rest
816	Öffentliche Beleuchtung und öffentliche Uhren							
816000	Öffentl.Beleuchtung u. öffentl. Uhren							
	Summe 816000	0,00	0,00	0,00	0,00	0,00	0,00	0,00
	Summe 816	0,00	0,00	0,00	0,00	0,00	0,00	0,00
	Summe 81	0,00	27.900,00	27.900,00	27.900,00	0,00	27.900,00	0,00

82	Betriebsähnliche Einrichtungen und Betriebe							
820	Wirtschaftshöfe							
820000	Wirtschaftshöfe							
2/820000/298000	Haushaltsrücklage (Zuführung / Entnahme)	0,00	0,00	0,00	0,00	0,00	24.400,00	-24.400,00
2/820000/810100	Leistungserlöse(Wirtschaftshof Arbeiter)	0,00	325.706,00	325.706,00	325.706,00	0,00	267.000,00	58.706,00
2/820000/810200	Leistungserlöse Wirtschaftshof Maschinen	0,00	77.686,00	77.686,00	77.686,00	0,00	95.000,00	-17.314,00
2/820000/823000	Zinsen (Sonderrücklage)	0,00	469,52	469,52	469,52	0,00	0,00	469,52
2/820000/863000	Lfd. Tranferzahlungen v. Sozialvers.Träg	0,00	0,00	0,00	0,00	0,00	1.000,00	-1.000,00

VA-Stelle	Bezeichnung	Anf. Rest	Anord. Soll	Ges. Soll	Lfd. Ist	Schl. Rest	VA	VA Rest
816	Öffentliche Beleuchtung und öffentliche Uhren							
816000	Öffentl. Beleuchtung u. öffentl. Uhren							
1/816000/050000	Sonderanlagen	0,00	49.724,87	49.724,87	49.724,87	0,00	49.000,00	-724,87
1/816000/600000	Strom	0,00	41.116,64	41.116,64	41.116,64	0,00	46.000,00	4.883,36
1/816000/619000	Instandhaltung von Sonderanlagen	0,00	244,84	244,84	244,84	0,00	500,00	255,16
1/816000/720100	Kostenbeitrag (Wirtschaftshof Arbeiter)	0,00	20.729,70	20.729,70	20.729,70	0,00	14.000,00	-6.729,70
1/816000/720200	Kostenbeitrag (Wirtschaftshof Maschinen)	0,00	812,00	812,00	812,00	0,00	1.500,00	688,00
	Summe 816000	0,00	112.628,05	112.628,05	112.628,05	0,00	111.000,00	-1.628,05
	Summe 816	0,00	112.628,05	112.628,05	112.628,05	0,00	111.000,00	-1.628,05
	Summe 81	0,00	363.663,56	363.663,56	363.663,56	0,00	425.800,00	62.136,44
82	Betriebsähnliche Einrichtungen und Betriebe							
820	Wirtschaftshöfe							
820000	Wirtschaftshöfe							
1/820000/010000	Gebäude	0,00	7.707,00	7.707,00	7.707,00	0,00	0,00	-7.707,00
1/820000/298000	Haushaltsrücklage (Zuführung / Entnahme)	0,00	52.480,76	52.480,76	52.480,76	0,00	39.300,00	-13.180,76
1/820000/400000	Geringwertige Wirtschaftsgüter des Anlagevermögens	0,00	8.341,12	8.341,12	8.341,12	0,00	8.000,00	-341,12
1/820000/451000	Brennstoffe	0,00	832,81	832,81	832,81	0,00	2.500,00	1.667,19
1/820000/452000	Treibstoffe	0,00	12.034,31	12.034,31	12.034,31	0,00	15.000,00	2.965,69
1/820000/453000	Schmier-u. Schleifmittel	0,00	127,63	127,63	127,63	0,00	500,00	372,37
1/820000/454000	Reinigungsmittel	0,00	526,61	526,61	526,61	0,00	400,00	-126,61
1/820000/459000	Sonst. Verbrauchsgüter	0,00	438,78	438,78	438,78	0,00	500,00	61,22
1/820000/511000	Geldbezüge für Vertragsbedienstete i.h.V	0,00	170.846,04	170.846,04	170.846,04	0,00	176.000,00	5.153,96
1/820000/523000	Geldbezüge Arbeiter n. ganzjähr. besch.	0,00	15.219,01	15.219,01	15.219,01	0,00	12.000,00	-3.219,01
1/820000/560000	Reisegebühren	0,00	15,54	15,54	15,54	0,00	700,00	684,46
1/820000/563000	Sonstige Aufwandsentschädigungen	0,00	2.240,50	2.240,50	2.240,50	0,00	2.500,00	259,50
1/820000/565000	Mehrleistungsvergütungen	0,00	21.659,48	21.659,48	21.659,48	0,00	14.000,00	-7.659,48
1/820000/565100	Leistungsprämie lt. G-GMG	0,00	1.141,43	1.141,43	1.141,43	0,00	600,00	-541,43
1/820000/566000	Zuwendungen aus Anlaß von Dienstjubiläen	0,00	4.922,48	4.922,48	4.922,48	0,00	4.900,00	-22,48
1/820000/569000	Sonstige Nebengebühren	0,00	8.974,67	8.974,67	8.974,67	0,00	10.000,00	1.025,33
1/820000/580000	DGB. zum Ausgleichsfonds für FB.	0,00	8.176,37	8.176,37	8.176,37	0,00	7.700,00	-476,37
1/820000/581000	Sonstige DBG. zur sozialen Sicherheit	0,00	46.302,15	46.302,15	46.302,15	0,00	43.500,00	-2.802,15

VA-Stelle	Bezeichnung	Anf. Rest	Anord. Soll	Ges. Soll	Lfd. Ist	Schl. Rest	VA	VA Rest
	Summe 820000	0,00	403.861,52	403.861,52	403.861,52	0,00	387.400,00	16.461,52
	Summe 820	0,00	403.861,52	403.861,52	403.861,52	0,00	387.400,00	16.461,52
	Summe 82	0,00	403.861,52	403.861,52	403.861,52	0,00	387.400,00	16.461,52
84	Liegenschaften, Wohn- und Geschäftsgebäude							
840	Grundbesitz							
840000	Grundbesitz							
2/840000/001000	Unbebaute Grundstücke (Veräußerung)	0,00	17.652,50	17.652,50	17.652,50	0,00	15.000,00	2.652,50
2/840000/823000	Zinsen	0,00	140,72	140,72	140,72	0,00	0,00	140,72
2/840000/824000	Einnahmen a.d.Vermietung u.Verpachtung (10%)	0,00	126,44	126,44	119,83	6,61	200,00	-73,56
2/840000/824100	Einnahmen a.d.Vermiet.u.Verpachtung 20%	2.796,00	16.987,80	19.783,80	16.987,80	2.796,00	15.000,00	1.987,80
2/840000/829000	Sonstige Einnahmen	0,00	20,00	20,00	20,00	0,00	0,00	20,00
2/840000/871200	Kap.transferz.v.Länd.(BZ.OH.mit Zweckb.)	0,00	184.800,00	184.800,00	184.800,00	0,00	184.900,00	-100,00
	Summe 840000	2.796,00	219.727,46	222.523,46	219.720,85	2.802,61	215.100,00	4.627,46
	Summe 840	2.796,00	219.727,46	222.523,46	219.720,85	2.802,61	215.100,00	4.627,46
842	Waldbesitz (soweit nicht bei 866)							
842000	Waldbesitz							
2/842000/824000	Einnahmen a.d.Vermietung u.Verpachtung	0,00	1.083,30	1.083,30	1.083,30	0,00	1.000,00	83,30
2/842000/829000	Sonstige Einnahmen (Jagdpacht)	0,00	15,98	15,98	15,98	0,00	100,00	-84,02

VA-Stelle	Bezeichnung	Anf. Rest	Anord. Soll	Ges. Soll	Lfd. Ist	Schl. Rest	VA	VA Rest
1/820000/600000	Strom	0,00	846,95	846,95	846,95	0,00	600,00	-246,95
1/820000/614000	Instandhaltung von Gebäuden	0,00	39,55	39,55	39,55	0,00	400,00	360,45
1/820000/616000	Instandhalt.v.Masch.u. masch.Anlagen	0,00	542,91	542,91	542,91	0,00	2.000,00	1.457,09
1/820000/617000	Instandhaltung von Fahrzeugen	0,00	29.779,47	29.779,47	29.779,47	0,00	29.500,00	-279,47
1/820000/631000	Telefon,Telegraf, Telex	0,00	1.636,09	1.636,09	1.636,09	0,00	1.500,00	-136,09
1/820000/670000	Versicherungen	0,00	7.210,60	7.210,60	7.210,60	0,00	6.500,00	-710,60
1/820000/710000	Öffentl.Abgab.u.Ausg.(ohne Geb.gem.FAG.)	0,00	578,74	578,74	578,74	0,00	2.700,00	2.121,26
1/820000/710100	KEST	0,00	117,38	117,38	117,38	0,00	100,00	-17,38
1/820000/720100	Kostenbeitrag (Wirtschaftshof Arbeiter)	0,00	329,40	329,40	329,40	0,00	2.000,00	1.670,60
1/820000/728000	Entgelt f.sonst.Leist. v.Gewerbetreibend	0,00	793,74	793,74	793,74	0,00	4.000,00	3.206,26
Summe 820000		0,00	403.861,52	403.861,52	403.861,52	0,00	387.400,00	-16.461,52
Summe 820		0,00	403.861,52	403.861,52	403.861,52	0,00	387.400,00	-16.461,52
Summe 82		0,00	403.861,52	403.861,52	403.861,52	0,00	387.400,00	-16.461,52

84 Liegenschaften, Wohn- und Geschäftsgebäude

840 Grundbesitz

840000 Grundbesitz

1/840000/001000	Unbebaute Grundstücke	0,00	75,00	75,00	75,00	0,00	0,00	-75,00
1/840000/298000	Haushaltsrücklage (Zuführung / Entnahme)	0,00	105,54	105,54	105,54	0,00	0,00	-105,54
1/840000/341000	Investitionsdarl. von Ländern u. L.fonds	0,00	172.707,41	172.707,41	172.707,41	0,00	172.700,00	-7,41
1/840000/650000	Kreditzinsen(nach Verbraucherpreisindex)	0,00	12.914,71	12.914,71	12.914,71	0,00	12.200,00	-714,71
1/840000/710000	Öffentl.Abgab.u.Ausg.(ohne Geb.gem.FAG.)	0,00	3.576,05	3.576,05	3.576,05	0,00	2.200,00	-1.376,05
1/840000/710100	Öffentliche Abgaben - Ausgaben	0,00	35,18	35,18	35,18	0,00	0,00	-35,18
1/840000/720100	Kostenbeitrag (Wirtschaftshof Arbeiter)	0,00	10.607,73	10.607,73	10.607,73	0,00	8.000,00	-2.607,73
1/840000/720200	Kostenbeitrag (Wirtschaftshof Maschinen)	0,00	2.501,75	2.501,75	2.501,75	0,00	5.000,00	2.498,25
1/840000/728000	Entgelte f.sonst.Leistungen v.Gewerbetr.	0,00	2.374,80	2.374,80	2.374,80	0,00	2.000,00	-374,80
Summe 840000		0,00	204.898,17	204.898,17	204.898,17	0,00	202.100,00	-2.798,17
Summe 840		0,00	204.898,17	204.898,17	204.898,17	0,00	202.100,00	-2.798,17

842 Waldbesitz (soweit nicht bei 866)

842000 Waldbesitz

1/842000/710000	Öffentl.Abgab.u.Ausg.(ohne Geb.gem.FAG.)	0,00	326,32	326,32	326,32	0,00	200,00	-126,32
1/842000/720100	Kostenbeitrag (Wirtschaftshof Arbeiter)	0,00	0,00	0,00	0,00	0,00	500,00	500,00

VA-Stelle	Bezeichnung	Anf. Rest	Anord. Soll	Ges. Soll	Lfd. Ist	Schl. Rest	VA	VA Rest
	Summe 842000	0,00	1.099,28	1.099,28	1.099,28	0,00	1.100,00	-0,72
	Summe 842	0,00	1.099,28	1.099,28	1.099,28	0,00	1.100,00	-0,72
	Summe 84	2.796,00	220.826,74	223.622,74	220.820,13	2.802,61	216.200,00	4.626,74
85	Betriebe mit marktbestimmter Tätigkeit							
850	Betriebe der Wasserversorgung							
850000	Wasserversorgung							
2/850000/298000	Haushaltsrücklage (Zuführung / Entnahme)	0,00	53.600,00	53.600,00	53.600,00	0,00	0,00	53.600,00
2/850000/803000	Veräußerung v. Handelswaren	0,00	0,00	0,00	0,00	0,00	200,00	-200,00
2/850000/810000	Leistungserlöse	127,26	1.054,48	1.181,74	627,24	554,50	2.500,00	-1.445,52
2/850000/823000	Zinsen (Sonderrückl.)	0,00	1.545,99	1.545,99	1.545,99	0,00	1.000,00	545,99
2/850000/829000	Sonstige Einnahmen	0,00	10.350,00	10.350,00	10.350,00	0,00	0,00	10.350,00
2/850000/850000	Wasseranschl.u.WasseraufschlieÙungsbeitr	3.762,01	87.376,05	91.138,06	85.564,22	5.573,84	62.000,00	25.376,05
2/850000/850100	Wasseranschl.u.WasseraufschlieÙungsbeitr	0,13	0,00	0,13	0,00	0,13	0,00	0,00
2/850000/852000	Wasserbezugsgebühr	64.599,15	262.416,11	327.015,26	268.714,55	58.300,71	270.000,00	-7.583,89
2/850000/852200	Zählermiete	-398,75	6.247,20	5.848,45	5.927,21	-78,76	6.500,00	-252,80
2/850000/863000	Lfd. Tranferzahlungen v.Sozialvers.Träger	0,00	14.700,00	14.700,00	14.700,00	0,00	100,00	14.600,00

VA-Stelle	Bezeichnung	Anf. Rest	Anord. Soll	Ges. Soll	Lfd. Ist	Schl. Rest	VA	VA Rest
1/842000/720200	Kostenbeitrag (Wirtschaftshof Maschinen)	0,00	0,00	0,00	0,00	0,00	100,00	100,00
	Summe 842000	0,00	326,32	326,32	326,32	0,00	800,00	473,68
	Summe 842	0,00	326,32	326,32	326,32	0,00	800,00	473,68
	Summe 84	0,00	205.224,49	205.224,49	205.224,49	0,00	202.900,00	-2.324,49
85	Betriebe mit marktbestimmter Tätigkeit							
850	Betriebe der Wasserversorgung							
850000	Wasserversorgung							
1/850000/004000	Wasserbauten	0,00	4.902,83	4.902,83	4.902,83	0,00	7.000,00	2.097,17
1/850000/010000	Gebäude	0,00	1.444,17	1.444,17	1.444,17	0,00	0,00	-1.444,17
1/850000/020000	Masch.u.masch. Anlagen	0,00	739,17	739,17	739,17	0,00	1.000,00	260,83
1/850000/043000	Betriebsausstattung	0,00	23.968,91	23.968,91	23.968,91	0,00	3.000,00	-20.968,91
1/850000/298000	Haushaltsrücklage (Zuführung / Entnahme)	0,00	56.731,17	56.731,17	56.731,17	0,00	0,00	-56.731,17
1/850000/346000	Investitionsdarl. von Kreditinstituten	0,00	42.332,45	42.332,45	42.332,45	0,00	42.400,00	67,55
1/850000/400000	Geringwertige Wirtschaftsgüter des Anlagevermögens	0,00	45.440,62	45.440,62	45.440,62	0,00	38.000,00	-7.440,62
1/850000/451000	Brennstoffe (Lager)	0,00	156,15	156,15	156,15	0,00	500,00	343,85
1/850000/452000	Treibstoffe	0,00	1.638,57	1.638,57	1.638,57	0,00	1.700,00	61,43
1/850000/453000	Schmier- und Schleifmittel	0,00	0,00	0,00	0,00	0,00	100,00	100,00
1/850000/457000	Druckwerke	0,00	345,33	345,33	345,33	0,00	300,00	-45,33
1/850000/459000	Sonstige Verbrauchsgüter	0,00	120,77	120,77	120,77	0,00	500,00	379,23
1/850000/500000	Geldbezüge für Beamte der Verwaltung	0,00	15.911,45	15.911,45	15.911,45	0,00	16.000,00	88,55
1/850000/511000	Geldbezüge für Vertragsbedienstete i.h.V	0,00	78.455,23	78.455,23	78.455,23	0,00	77.300,00	-1.155,23
1/850000/560000	Reisegebühren	0,00	704,28	704,28	704,28	0,00	500,00	-204,28
1/850000/563000	Sonstige Aufwandsentschädigungen	0,00	1.122,43	1.122,43	1.122,43	0,00	1.300,00	177,57
1/850000/565000	Mehrleistungsvergütungen	0,00	14.581,48	14.581,48	14.581,48	0,00	15.100,00	518,52
1/850000/565100	Leistungsprämie lt. G-GMG	0,00	0,00	0,00	0,00	0,00	400,00	400,00
1/850000/569000	Sonstige Nebengebühren	0,00	4.005,98	4.005,98	4.005,98	0,00	4.600,00	594,02
1/850000/580000	DGB. zum Ausgleichsfonds für FB.	0,00	4.741,97	4.741,97	4.741,97	0,00	4.800,00	58,03
1/850000/581000	Sonstige DBG. zur sozialen Sicherheit	0,00	19.197,82	19.197,82	19.197,82	0,00	19.200,00	2,18
1/850000/600000	Strom	0,00	30.053,67	30.053,67	30.053,67	0,00	30.000,00	-53,67
1/850000/612000	Instandhaltung v. Wasseranlagen	0,00	1.240,64	1.240,64	1.240,64	0,00	8.000,00	6.759,36
1/850000/614000	Instandhaltung von Gebäuden	0,00	0,00	0,00	0,00	0,00	4.000,00	4.000,00
1/850000/616000	Instandhaltung v. Maschinen	0,00	0,00	0,00	0,00	0,00	300,00	300,00

VA-Stelle	Bezeichnung	Anf. Rest	Anord. Soll	Ges. Soll	Lfd. Ist	Schl. Rest	VA	VA Rest
Summe 850000		68.089,80	437.289,83	505.379,63	441.029,21	64.350,42	342.300,00	94.989,83
Summe 850		68.089,80	437.289,83	505.379,63	441.029,21	64.350,42	342.300,00	94.989,83
851	Betriebe der Abwasserbeseitigung							
851000	Betriebe der Abwasserbeseitigung							
2/851000/298000	Haushaltsrücklage (Zuführung / Entnahme)	0,00	0,00	0,00	0,00	0,00	53.600,00	-53.600,00
2/851000/341000	Investitionsdarlehen von Ländern und Landesfonds	0,00	7.947,91	7.947,91	7.947,91	0,00	0,00	7.947,91
2/851000/810000	Leistungserlöse	0,00	0,00	0,00	0,00	0,00	1.600,00	-1.600,00
2/851000/823000	Zinsen (Sonderrücklage)	0,00	1.401,03	1.401,03	1.401,03	0,00	8.000,00	-6.598,97
2/851000/850000	Kanalanschluß.-u. Kanalanschlußbeitr.	36.841,66	176.384,43	213.226,09	193.358,71	19.867,38	130.000,00	46.384,43
2/851000/850180	Kanalanschlussbeitrag BA 51	-540,13	0,00	-540,13	0,00	-540,13	0,00	0,00
2/851000/850210	Kanalanschlussbeitrag BA 81	0,00	91.226,21	91.226,21	91.226,21	0,00	153.400,00	-62.173,79
2/851000/852000	Kanalbenützungsggeb.	83.967,19	332.676,67	416.643,86	336.542,46	80.101,40	331.000,00	1.676,67
2/851000/852100	Kanalgrundgebühr	106.834,18	435.236,10	542.070,28	437.433,03	104.637,25	420.000,00	15.236,10
2/851000/866000	Lfd.Transferz.v.Krediti.(Annui.Komm.kre)	0,00	584.184,02	584.184,02	584.184,02	0,00	578.400,00	5.784,02

VA-Stelle	Bezeichnung	Anf. Rest	Anord. Soll	Ges. Soll	Lfd. Ist	Schl. Rest	VA	VA Rest
1/850000/617000	Instandhaltung von Fahrzeugen	0,00	1.549,61	1.549,61	1.549,61	0,00	600,00	-949,61
1/850000/630000	Postdienste	0,00	3.942,74	3.942,74	3.942,74	0,00	2.800,00	-1.142,74
1/850000/631000	Telekommunikationsdienste	0,00	2.422,94	2.422,94	2.422,94	0,00	2.300,00	-122,94
1/850000/650000	Zinsen für Finanzschulden (Inland)	0,00	2.332,32	2.332,32	2.332,32	0,00	2.400,00	67,68
1/850000/650100	Geldbeschaffungskosten, Bauzinsen	0,00	345,48	345,48	345,48	0,00	400,00	54,52
1/850000/670000	Versicherungen	0,00	2.398,87	2.398,87	2.398,87	0,00	2.800,00	401,13
1/850000/700000	Mietzinse	0,00	111,97	111,97	111,97	0,00	100,00	-11,97
1/850000/701000	Pachtzinse (Wasserschongebiet)	0,00	3.233,43	3.233,43	3.233,43	0,00	3.300,00	66,57
1/850000/710000	Öffentl. Abgab. u. Ausg. (ohne Geb. gem. FAG.)	0,00	348,82	348,82	348,82	0,00	200,00	-148,82
1/850000/710100	KEST	0,00	386,50	386,50	386,50	0,00	500,00	113,50
1/850000/720100	Kostenbeitrag (Wirtschaftshof Arbeiter)	0,00	36.853,85	36.853,85	36.853,85	0,00	14.000,00	-22.853,85
1/850000/720200	Kostenbeitrag (Wirtschaftshof Maschinen)	0,00	3.327,75	3.327,75	3.327,75	0,00	1.900,00	-1.427,75
1/850000/728000	Entgelte für sonstige Leistungen	0,00	31.849,63	31.849,63	31.849,63	0,00	35.000,00	3.150,37
1/850000/729000	Sonstige Ausgaben	0,00	350,83	350,83	350,83	0,00	0,00	-350,83
Summe 850000		0,00	437.289,83	437.289,83	437.289,83	0,00	342.300,00	-94.989,83
Summe 850		0,00	437.289,83	437.289,83	437.289,83	0,00	342.300,00	-94.989,83

851 Betriebe der Abwasserbeseitigung

851000 Betriebe der Abwasserbeseitigung

1/851000/004000	Kanalisationsbauten	0,00	839,03	839,03	839,03	0,00	15.000,00	14.160,97
1/851000/010000	Gebäude	0,00	1.766,38	1.766,38	1.766,38	0,00	200,00	-1.566,38
1/851000/020000	Maschinen u. masch. Anlagen	0,00	766,60	766,60	766,60	0,00	1.000,00	233,40
1/851000/043000	Betriebsausstattung	0,00	0,00	0,00	0,00	0,00	2.000,00	2.000,00
1/851000/298000	Haushaltsrücklage (Zuführung / Entnahme)	0,00	25.338,93	25.338,93	25.338,93	0,00	0,00	-25.338,93
1/851000/344000	Schuldaufn. v. sonst. Trägern d. öff. R. (WWF)	0,00	67.446,43	67.446,43	67.446,43	0,00	67.500,00	53,57
1/851000/346000	Investitionsdarl. von Kreditinstituten	0,00	579.902,42	579.902,42	579.902,42	0,00	562.500,00	-17.402,42
1/851000/400000	Geringwertige Wirtschaftsgüter des Anlagevermögens	0,00	22.008,83	22.008,83	22.008,83	0,00	20.000,00	-2.008,83
1/851000/451000	Brennstoffe	0,00	121,45	121,45	121,45	0,00	300,00	178,55
1/851000/452000	Treibstoffe	0,00	1.738,05	1.738,05	1.738,05	0,00	1.600,00	-138,05
1/851000/453000	Schmier- und Schleifmittel	0,00	0,00	0,00	0,00	0,00	100,00	100,00
1/851000/457000	Druckwerke	0,00	395,33	395,33	395,33	0,00	500,00	104,67
1/851000/459000	Sonstige Verbrauchsgüter	0,00	89,90	89,90	89,90	0,00	200,00	110,10
1/851000/500000	Geldbezüge für Beamte der Verwaltung	0,00	28.922,10	28.922,10	28.922,10	0,00	28.900,00	-22,10

VA-Stelle	Bezeichnung	Anf. Rest	Anord. Soll	Ges. Soll	Lfd. Ist	Schl. Rest	VA	VA Rest
	Summe 851000	227.102,90	1.629.056,37	1.856.159,27	1.652.093,37	204.065,90	1.676.000,00	-46.943,63
	Summe 851	227.102,90	1.629.056,37	1.856.159,27	1.652.093,37	204.065,90	1.676.000,00	-46.943,63
852	Betriebe der Müllbeseitigung							
852000	Müllbeseitigung							
2/852000/298000	Haushaltsrücklage (Zuführung / Entnahme)	0,00	0,00	0,00	0,00	0,00	15.000,00	-15.000,00

VA-Stelle	Bezeichnung	Anf. Rest	Anord. Soll	Ges. Soll	Lfd. Ist	Schl. Rest	VA	VA Rest
1/851000/511000	Geldbezüge für Vertragsbedienstete i.h.V	0,00	0,00	0,00	0,00	0,00	7.600,00	7.600,00
1/851000/560000	Reisegebühren	0,00	354,47	354,47	354,47	0,00	400,00	45,53
1/851000/563000	Sonstige Aufwandsentschädigungen	0,00	784,20	784,20	784,20	0,00	800,00	15,80
1/851000/565000	Mehrleistungsvergütungen	0,00	4.003,76	4.003,76	4.003,76	0,00	4.800,00	796,24
1/851000/565100	Leistungsprämie lt. G-GMG	0,00	0,00	0,00	0,00	0,00	400,00	400,00
1/851000/569000	Sonstige Nebengebühren	0,00	1.478,32	1.478,32	1.478,32	0,00	1.500,00	21,68
1/851000/580000	DGB. zum Ausgleichsfonds für FB.	0,00	1.036,19	1.036,19	1.036,19	0,00	1.400,00	363,81
1/851000/581000	Sonstige DBG. zur sozialen Sicherheit	0,00	1.514,72	1.514,72	1.514,72	0,00	1.700,00	185,28
1/851000/600000	Strom	0,00	19.628,13	19.628,13	19.628,13	0,00	24.000,00	4.371,87
1/851000/612000	Instandhaltung v. Kanalisationsbauten	0,00	35.484,69	35.484,69	35.484,69	0,00	20.000,00	-15.484,69
1/851000/617000	Instandhaltung von Fahrzeugen	0,00	1.283,87	1.283,87	1.283,87	0,00	500,00	-783,87
1/851000/630000	Postdienste	0,00	3.518,41	3.518,41	3.518,41	0,00	2.500,00	-1.018,41
1/851000/631000	Telekommunikationsdienste	0,00	4.195,86	4.195,86	4.195,86	0,00	3.800,00	-395,86
1/851000/650000	Zinsen für Finanzschulden (Inland)	0,00	355.008,52	355.008,52	355.008,52	0,00	347.700,00	-7.308,52
1/851000/650100	Kreditzinsen (Bau- und Vorschußzinsen)	0,00	1.488,26	1.488,26	1.488,26	0,00	1.500,00	11,74
1/851000/657000	Geldverkehrsspesen	0,00	0,00	0,00	0,00	0,00	100,00	100,00
1/851000/670000	Versicherungen	0,00	1.636,80	1.636,80	1.636,80	0,00	2.000,00	363,20
1/851000/700000	Mietzinse (Nutzungsrechte)	0,00	0,00	0,00	0,00	0,00	300,00	300,00
1/851000/710000	Öffentl. Abgab. u. Ausg. (ohne Geb. gem. FAG.)	0,00	0,00	0,00	0,00	0,00	300,00	300,00
1/851000/710100	KEST	0,00	350,26	350,26	350,26	0,00	2.000,00	1.649,74
1/851000/720100	Kostenbeitrag (Wirtschaftshof Arbeiter)	0,00	18.479,45	18.479,45	18.479,45	0,00	10.000,00	-8.479,45
1/851000/720200	Kostenbeitrag (Wirtschaftshof Maschinen)	0,00	2.798,50	2.798,50	2.798,50	0,00	4.000,00	1.201,50
1/851000/728000	Entgelte für sonstige Leistungen	0,00	30.081,45	30.081,45	30.081,45	0,00	30.000,00	-81,45
1/851000/754000	Lfd. Transferz. a. Abwasserverbände	0,00	282.704,00	282.704,00	282.704,00	0,00	270.000,00	-12.704,00
1/851000/754100	Erh. beitr. Abw. verb. Wa. Verband, Annuität	0,00	42.521,63	42.521,63	42.521,63	0,00	85.000,00	42.478,37
1/851000/764000	Entschädigungen/Leistungsrechte	0,00	143,22	143,22	143,22	0,00	500,00	356,78
1/851000/910800	Verrechnung zw. OH/AOH (Zuf./Rückf.) Grp. 8	0,00	91.226,21	91.226,21	91.226,21	0,00	153.400,00	62.173,79
Summe 851000		0,00	1.629.056,37	1.629.056,37	1.629.056,37	0,00	1.676.000,00	46.943,63
Summe 851		0,00	1.629.056,37	1.629.056,37	1.629.056,37	0,00	1.676.000,00	46.943,63

852 Betriebe der Müllbeseitigung

852000 Betriebe der Müllbeseitigung

1/852000/043000	Betriebsausstattung	0,00	0,00	0,00	0,00	0,00	1.000,00	1.000,00
-----------------	---------------------	------	------	------	------	------	----------	----------

VA-Stelle	Bezeichnung	Anf. Rest	Anord. Soll	Ges. Soll	Lfd. Ist	Schl. Rest	VA	VA Rest
2/852000/803000	Veräußerung v. Handels waren (Müllsäcke)	0,00	556,91	556,91	556,91	0,00	600,00	-43,09
2/852000/810000	Leistungserlöse	0,00	4.770,00	4.770,00	4.770,00	0,00	5.000,00	-230,00
2/852000/814000	Nachtr.Einnahmen	0,00	15.514,33	15.514,33	15.514,33	0,00	22.000,00	-6.485,67
2/852000/823000	Zinsen (Sonderrück- lage)	0,00	725,60	725,60	725,60	0,00	1.500,00	-774,40
2/852000/824000	Einnahmen aus Vermietung und Verpachtung	0,00	3.431,36	3.431,36	3.431,36	0,00	3.100,00	331,36
2/852000/829000	Sonstige Einnahmen	0,00	2.301,45	2.301,45	627,72	1.673,73	0,00	2.301,45
2/852000/852000	Müllabfuhrgebühr (Abfallbeseitigung)	128.408,12	534.440,12	662.848,24	537.124,82	125.723,42	510.000,00	24.440,12

Summe 852000	128.408,12	561.739,77	690.147,89	562.750,74	127.397,15	557.200,00	4.539,77
---------------------	-------------------	-------------------	-------------------	-------------------	-------------------	-------------------	-----------------

Summe 852	128.408,12	561.739,77	690.147,89	562.750,74	127.397,15	557.200,00	4.539,77
------------------	-------------------	-------------------	-------------------	-------------------	-------------------	-------------------	-----------------

853 Betriebe für die Errichtung und Verwaltung von Woh- und Geschäftsgebä

853000 Wohn- und Geschäftsgebäude

2/853000/298000	Haushaltsrücklage (Zuführung / Entnahme)	0,00	47.803,01	47.803,01	47.803,01	0,00	31.000,00	16.803,01
2/853000/823000	Zinsen (Sonderrücklagen)	0,00	391,43	391,43	391,43	0,00	500,00	-108,57
2/853000/824000	Einnahmen a.d.Vermietung u.Verpachtung	-614,07	25.409,19	24.795,12	25.014,36	-219,24	25.000,00	409,19
2/853000/824010	Einnahmen a.d.Vermietung (Erhaltungsbeit	-355,05	15.511,44	15.156,39	15.357,25	-200,86	16.000,00	-488,56
2/853000/824100	Betriebskosten	240,58	14.986,36	15.226,94	14.972,39	254,55	15.500,00	-513,64

VA-Stelle	Bezeichnung	Anf. Rest	Anord. Soll	Ges. Soll	Lfd. Ist	Schl. Rest	VA	VA Rest
1/852000/298000	Haushaltsrücklage (Zuführung / Entnahme)	0,00	14.142,37	14.142,37	14.142,37	0,00	1.800,00	-12.342,37
1/852000/400000	Geringwertige Wirtschaftsgüter des Anlagevermögens	0,00	0,00	0,00	0,00	0,00	500,00	500,00
1/852000/401000	Betriebsstoffe u. sonst. Verbrauchsgüter	0,00	0,00	0,00	0,00	0,00	500,00	500,00
1/852000/403000	Handelswaren (Müllsäcke)	0,00	1.656,00	1.656,00	1.656,00	0,00	1.200,00	-456,00
1/852000/456000	Schreib-, Zeichen- und sonst. Büromittel	0,00	0,00	0,00	0,00	0,00	100,00	100,00
1/852000/457000	Druckwerke	0,00	333,09	333,09	333,09	0,00	300,00	-33,09
1/852000/500000	Geldbezüge für Beamte der Verwaltung	0,00	9.406,23	9.406,23	9.406,23	0,00	9.500,00	93,77
1/852000/560000	Reisegebühren	0,00	69,36	69,36	69,36	0,00	100,00	30,64
1/852000/563000	Sonstige Aufwandsentschädigungen	0,00	94,06	94,06	94,06	0,00	100,00	5,94
1/852000/565000	Mehrleistungsvergütungen	0,00	402,55	402,55	402,55	0,00	500,00	97,45
1/852000/569000	Sonstige Nebengebühren	0,00	694,24	694,24	694,24	0,00	700,00	5,76
1/852000/580000	DGB. zum Ausgleichsfonds für FB.	0,00	112,49	112,49	112,49	0,00	200,00	87,51
1/852000/581000	Sonstige DBG. zur sozialen Sicherheit	0,00	342,38	342,38	342,38	0,00	400,00	57,62
1/852000/630000	Postdienste	0,00	4.355,68	4.355,68	4.355,68	0,00	3.500,00	-855,68
1/852000/631000	Telekommunikationsdienste	0,00	831,07	831,07	831,07	0,00	1.000,00	168,93
1/852000/670000	Versicherungen	0,00	398,20	398,20	398,20	0,00	600,00	201,80
1/852000/700000	Mietzinse	0,00	0,00	0,00	0,00	0,00	100,00	100,00
1/852000/710000	Öffentl. Abgab. u. Ausg. (ohne Geb. gem. FAG.)	0,00	597,76	597,76	597,76	0,00	700,00	102,24
1/852000/710100	KEST	0,00	181,40	181,40	181,40	0,00	400,00	218,60
1/852000/720100	Kostenbeitrag (Wirtschaftshof Arbeiter)	0,00	22.819,50	22.819,50	22.819,50	0,00	15.000,00	-7.819,50
1/852000/720200	Kostenbeitrag (Wirtschaftshof Maschinen)	0,00	4.458,75	4.458,75	4.458,75	0,00	4.000,00	-458,75
1/852000/728000	Entgelte für sonstige Leistungen	0,00	339.816,25	339.816,25	339.816,25	0,00	295.000,00	-44.816,25
1/852000/754000	Lfd. Trans. z. a. Tr. d. ö. Rechtes (Abfallbes.)	0,00	161.028,39	161.028,39	161.028,39	0,00	220.000,00	58.971,61
Summe 852000		0,00	561.739,77	561.739,77	561.739,77	0,00	557.200,00	-4.539,77
Summe 852		0,00	561.739,77	561.739,77	561.739,77	0,00	557.200,00	-4.539,77

853 Betriebe für die Errichtung und Verwaltung von Woh- und Geschäftsgebä

853000 Betr. f. d. Verw. v. Wohn- und Geschäftsgeb.

1/853000/010000	Gebäude	0,00	42.452,74	42.452,74	42.452,74	0,00	65.000,00	22.547,26
1/853000/298000	Haushaltsrücklage (Zuführung / Entnahme)	0,00	293,57	293,57	293,57	0,00	10.800,00	10.506,43
1/853000/346000	Investitionsdarl. von Kreditinstituten	0,00	2.931,75	2.931,75	2.931,75	0,00	2.900,00	-31,75
1/853000/500000	Geldbezüge für Beamte der Verwaltung	0,00	719,94	719,94	719,94	0,00	800,00	80,06
1/853000/560000	Reisegebühren	0,00	12,23	12,23	12,23	0,00	100,00	87,77

VA-Stelle	Bezeichnung	Anf. Rest	Anord. Soll	Ges. Soll	Lfd. Ist	Schl. Rest	VA	VA Rest
2/853000/829000	Sonstige Einnahmen	0,00	900,74	900,74	900,74	0,00	0,00	900,74
2/853000/871000	Kapitaltransferzahlungen von Ländern und Landesfont	0,00	0,00	0,00	0,00	0,00	34.000,00	-34.000,00
Summe 853000		-728,54	105.002,17	104.273,63	104.439,18	-165,55	122.000,00	-16.997,83
853010	Wohnung FW-Gerätewart							
2/853010/823000	Zinsen (Sonderrücklagen)	0,00	41,84	41,84	41,84	0,00	100,00	-58,16
2/853010/824000	Einnahmen a.d.Vermietung u.Verpachtung	0,00	760,32	760,32	760,32	0,00	700,00	60,32
2/853010/824100	Betriebskosten	0,00	933,12	933,12	933,12	0,00	800,00	133,12
Summe 853010		0,00	1.735,28	1.735,28	1.735,28	0,00	1.600,00	135,28
Summe 853		-728,54	106.737,45	106.008,91	106.174,46	-165,55	123.600,00	-16.862,55
Summe 85		422.872,28	2.734.823,42	3.157.695,70	2.762.047,78	395.647,92	2.699.100,00	35.723,42
Summe 8		425.668,28	3.387.411,68	3.813.079,96	3.414.629,43	398.450,53	3.330.600,00	56.811,68

VA-Stelle	Bezeichnung	Anf. Rest	Anord. Soll	Ges. Soll	Lfd. Ist	Schl. Rest	VA	VA Rest
1/853000/563000	Sonstige Aufwandsentschädigungen	0,00	31,34	31,34	31,34	0,00	100,00	68,66
1/853000/565000	Mehreistungsvergütungen	0,00	58,87	58,87	58,87	0,00	100,00	41,13
1/853000/569000	Sonstige Nebengebühren	0,00	21,34	21,34	21,34	0,00	100,00	78,66
1/853000/580000	DGB. zum Ausgleichsfonds für FB.	0,00	37,41	37,41	37,41	0,00	100,00	62,59
1/853000/581000	Sonstige DBG. zur sozialen Sicherheit	0,00	26,30	26,30	26,30	0,00	100,00	73,70
1/853000/600000	Strom	0,00	463,09	463,09	463,09	0,00	500,00	36,91
1/853000/614000	Instandhaltung von Gebäuden	0,00	31.877,27	31.877,27	31.877,27	0,00	20.000,00	-11.877,27
1/853000/650000	Zinsen für Finanzschulden (Inland)	0,00	410,20	410,20	410,20	0,00	500,00	89,80
1/853000/650100	Zinsen	0,00	13,50	13,50	13,50	0,00	0,00	-13,50
1/853000/657000	Geldverkehrsspesen	0,00	0,00	0,00	0,00	0,00	100,00	100,00
1/853000/670000	Versicherungen	0,00	597,30	597,30	597,30	0,00	900,00	302,70
1/853000/701000	Pachtzinse	0,00	1.400,00	1.400,00	1.400,00	0,00	1.500,00	100,00
1/853000/710000	Öffentl. Abgab. u. Ausg. (ohne Geb. gem. FAG.)	0,00	12.185,60	12.185,60	12.185,60	0,00	14.000,00	1.814,40
1/853000/710100	KEST	0,00	97,86	97,86	97,86	0,00	100,00	2,14
1/853000/720100	Kostenbeitrag (Wirtschaftshof Arbeiter)	0,00	10.658,35	10.658,35	10.658,35	0,00	3.000,00	-7.658,35
1/853000/720200	Kostenbeitrag (Wirtschaftshof Maschinen)	0,00	609,00	609,00	609,00	0,00	800,00	191,00
1/853000/720400	Kostenbeiträge - Pensionsfondsbeitr.	0,00	0,00	0,00	0,00	0,00	300,00	300,00
1/853000/728000	Entgeld f. sonst. Leist. v. Gewerbetreibend	0,00	83,18	83,18	83,18	0,00	100,00	16,82
1/853000/729000	Sonstige Ausgaben	0,00	21,33	21,33	21,33	0,00	100,00	78,67
Summe 853000		0,00	105.002,17	105.002,17	105.002,17	0,00	122.000,00	16.997,83
853010	Wohnung FW-Gerätewart							
1/853010/298000	Haushaltsrücklage (Zuführung / Entnahme)	0,00	692,42	692,42	692,42	0,00	0,00	-692,42
1/853010/600000	Strom	0,00	463,84	463,84	463,84	0,00	300,00	-163,84
1/853010/614000	Instandhaltung von Gebäuden	0,00	110,49	110,49	110,49	0,00	700,00	589,51
1/853010/670000	Versicherungen	0,00	59,73	59,73	59,73	0,00	100,00	40,27
1/853010/710000	Öffentl. Abgab. u. Ausg. (ohne Geb. gem. FAG.)	0,00	398,34	398,34	398,34	0,00	400,00	1,66
1/853010/710100	KEST	0,00	10,46	10,46	10,46	0,00	100,00	89,54
Summe 853010		0,00	1.735,28	1.735,28	1.735,28	0,00	1.600,00	-135,28
Summe 853		0,00	106.737,45	106.737,45	106.737,45	0,00	123.600,00	16.862,55
Summe 85		0,00	2.734.823,42	2.734.823,42	2.734.823,42	0,00	2.699.100,00	-35.723,42
Summe 8		0,00	3.707.572,99	3.707.572,99	3.707.572,99	0,00	3.715.200,00	7.627,01

VA-Stelle	Bezeichnung	Anf. Rest	Anord. Soll	Ges. Soll	Lfd. Ist	Schl. Rest	VA	VA Rest
9	Finanzwirtschaft							
91	Kapitalvermögen und Stiftungen ohne eigene Rechtspersönlichkeit							
910	Geldverkehr							
910000	Geldverkehr							
2/910000/823000	Zinsen(Kontokorrent)	0,00	2.050,48	2.050,48	2.050,48	0,00	500,00	1.550,48
	Summe 910000	0,00	2.050,48	2.050,48	2.050,48	0,00	500,00	1.550,48
	Summe 910	0,00	2.050,48	2.050,48	2.050,48	0,00	500,00	1.550,48
912	Rücklagen (soweit nicht aufteilbar)							
912000	Rücklage							
2/912000/298000	Haushaltsrücklage (Zuführung / Entnahme)	0,00	199.300,00	199.300,00	199.300,00	0,00	199.300,00	0,00
2/912000/823000	Zinsen(Allgem. u. Betriebsmittelrücklage)	0,00	478,33	478,33	478,33	0,00	2.000,00	-1.521,67
	Summe 912000	0,00	199.778,33	199.778,33	199.778,33	0,00	201.300,00	-1.521,67
	Summe 912	0,00	199.778,33	199.778,33	199.778,33	0,00	201.300,00	-1.521,67
	Summe 91	0,00	201.828,81	201.828,81	201.828,81	0,00	201.800,00	28,81
92	Öffentliche Abgaben							
920	Ausschließliche Gemeindeabgaben							
920000	Ausschließliche Gemeindeabgaben							
2/920000/830000	Grundsteuer v. land-u. forstwirtsch. Betr.	0,00	18.668,22	18.668,22	18.668,22	0,00	19.000,00	-331,78
2/920000/831000	Grundsteuer von den Grundstücken	0,00	415.528,25	415.528,25	415.528,25	0,00	400.000,00	15.528,25
2/920000/833000	Kommunalsteuer	99.749,51	611.155,00	710.904,51	609.596,57	101.307,94	570.000,00	41.155,00
2/920000/837000	Vergnügungssteuer (Lustbarkeitsabgaben)	115,52	4.435,78	4.551,30	4.370,58	180,72	3.000,00	1.435,78
2/920000/838000	Abgabe f.d. Halten v. Tieren (Hundest.)	1.540,52	10.790,00	12.330,52	11.104,29	1.226,23	10.000,00	790,00
2/920000/842000	Orts- und Kurtaxen	264,00	2.785,50	3.049,50	2.980,50	69,00	1.500,00	1.285,50
2/920000/842100	pauschalierte Orts- und Kurtaxen	1.416,67	6.600,00	8.016,67	5.416,67	2.600,00	5.500,00	1.100,00
2/920000/843000	Zweitwohnsitzabgabe	1.954,37	7.934,40	9.888,77	6.622,61	3.266,16	6.500,00	1.434,40
2/920000/849000	Nebenansprüche	7.278,48	5.869,01	13.147,49	4.878,71	8.268,78	6.000,00	-130,99
2/920000/856000	Verwaltungsabgaben	842,83	18.767,75	19.610,58	19.404,18	206,40	13.000,00	5.767,75
2/920000/857000	Kommissionsgebühren	186,00	2.436,00	2.622,00	2.580,00	42,00	2.000,00	436,00
	Summe 920000	113.347,90	1.104.969,91	1.218.317,81	1.101.150,58	117.167,23	1.036.500,00	68.469,91

VA-Stelle	Bezeichnung	Anf. Rest	Anord. Soll	Ges. Soll	Lfd. Ist	Schl. Rest	VA	VA Rest
9	Finanzwirtschaft							
91	Kapitalvermögen und Stiftungen ohne eigene Rechtspersönlichkeit							
910	Geldverkehr							
910000	Geldverkehr							
1/910000/657000	Geldverkehrsspesen	0,00	10.788,66	10.788,66	10.788,66	0,00	7.000,00	-3.788,66
1/910000/710100	KEST	0,00	512,62	512,62	512,62	0,00	300,00	-212,62
	Summe 910000	0,00	11.301,28	11.301,28	11.301,28	0,00	7.300,00	-4.001,28
	Summe 910	0,00	11.301,28	11.301,28	11.301,28	0,00	7.300,00	-4.001,28
912	Rücklagen (soweit nicht aufteilbar)							
912000	Rücklage							
1/912000/298000	Haushaltsrücklage (Zuführung / Entnahme)	0,00	278.158,74	278.158,74	278.158,74	0,00	277.800,00	-358,74
1/912000/710100	KEST	0,00	119,58	119,58	119,58	0,00	500,00	380,42
	Summe 912000	0,00	278.278,32	278.278,32	278.278,32	0,00	278.300,00	21,68
	Summe 912	0,00	278.278,32	278.278,32	278.278,32	0,00	278.300,00	21,68
	Summe 91	0,00	289.579,60	289.579,60	289.579,60	0,00	285.600,00	-3.979,60
92	Öffentliche Abgaben							
920	Ausschließliche Gemeindeabgaben							
920000	Ausschließliche Gemeindeabgaben							
	Summe 920000	0,00	0,00	0,00	0,00	0,00	0,00	0,00

VA-Stelle	Bezeichnung	Anf. Rest	Anord. Soll	Ges. Soll	Lfd. Ist	Schl. Rest	VA	VA Rest
	Summe 920	113.347,90	1.104.969,91	1.218.317,81	1.101.150,58	117.167,23	1.036.500,00	68.469,91
921	Zwischen Ländern und Gemeinden geteilte Abgaben							
921000	Zw.Ländern u.Gem. geteilte Abgaben							
2/921000/834000	Ertragsanteil a.d. Fremdenverkehrsabgabe	0,00	10.818,18	10.818,18	10.818,18	0,00	5.000,00	5.818,18
	Summe 921000	0,00	10.818,18	10.818,18	10.818,18	0,00	5.000,00	5.818,18
	Summe 921	0,00	10.818,18	10.818,18	10.818,18	0,00	5.000,00	5.818,18
925	Ertragsanteile an gemeinschaftlichen Bundesabgaben							
925000	Ertragsant. an gem. Bundesabgaben							
2/925000/859000	Ertragsanteile (Bedarfsausgleich)	0,00	429.915,26	429.915,26	429.915,26	0,00	430.100,00	-184,74
2/925000/859100	Ertragsanteile (Vorausanteil)	0,00	69.689,62	69.689,62	69.689,62	0,00	70.100,00	-410,38
2/925000/859200	Ertragsanteile (Getränkesteuerausgleich)	0,00	220.548,53	220.548,53	220.548,53	0,00	217.600,00	2.948,53
2/925000/859300	Ertragsanteile (Gde.-Werbesteuerausgl.)	0,00	34.259,20	34.259,20	34.259,20	0,00	36.600,00	-2.340,80
2/925000/859400	Ertragsanteile(Nach abgest. Bevölkerung)	0,00	5.073.265,03	5.073.265,03	5.073.265,03	0,00	5.021.500,00	51.765,03
2/925000/859500	Abschaffung der Selbsttr. (Ausgleichsz.)	0,00	33.495,64	33.495,64	33.495,64	0,00	33.500,00	-4,36
	Summe 925000	0,00	5.861.173,28	5.861.173,28	5.861.173,28	0,00	5.809.400,00	51.773,28
	Summe 925	0,00	5.861.173,28	5.861.173,28	5.861.173,28	0,00	5.809.400,00	51.773,28
	Summe 92	113.347,90	6.976.961,37	7.090.309,27	6.973.142,04	117.167,23	6.850.900,00	126.061,37
93	Umlagen							
930	Landesumlage							
930000	Landesumlage							
	Summe 930000	0,00	0,00	0,00	0,00	0,00	0,00	0,00
	Summe 930	0,00	0,00	0,00	0,00	0,00	0,00	0,00
	Summe 93	0,00	0,00	0,00	0,00	0,00	0,00	0,00
94	Finanzzuweisungen und Zuschüsse							
941	Sonstige Finanzzuweisungen nach dem FAG 1)							
941000	Sonstige Finanzzuweisungen nach dem FAG.							
2/941000/860000	Lfd.Tranferz. v. Bund (Zuw.n.FAG Par.21)	0,00	441.642,00	441.642,00	441.642,00	0,00	420.600,00	21.042,00
	Summe 941000	0,00	441.642,00	441.642,00	441.642,00	0,00	420.600,00	21.042,00

VA-Stelle	Bezeichnung	Anf. Rest	Anord. Soll	Ges. Soll	Lfd. Ist	Schl. Rest	VA	VA Rest
	Summe 920	0,00	0,00	0,00	0,00	0,00	0,00	0,00
921	Zwischen Ländern und Gemeinden geteilte Abgaben							
921000	Zw.Ländern u.Gem. geteilte Abgaben							
	Summe 921000	0,00	0,00	0,00	0,00	0,00	0,00	0,00
	Summe 921	0,00	0,00	0,00	0,00	0,00	0,00	0,00
925	Ertragsanteile an gemeinschaftlichen Bundesabgaben							
925000	Ertragsant. an gem. Bundesabgaben							
	Summe 925000	0,00	0,00	0,00	0,00	0,00	0,00	0,00
	Summe 925	0,00	0,00	0,00	0,00	0,00	0,00	0,00
	Summe 92	0,00	0,00	0,00	0,00	0,00	0,00	0,00
93	Umlagen							
930	Landesumlage							
930000	Landesumlage							
1/930000/751000	Lfd.Tranferz. an Länder (Landesumlage)	0,00	257.144,17	257.144,17	257.144,17	0,00	254.100,00	-3.044,17
	Summe 930000	0,00	257.144,17	257.144,17	257.144,17	0,00	254.100,00	-3.044,17
	Summe 930	0,00	257.144,17	257.144,17	257.144,17	0,00	254.100,00	-3.044,17
	Summe 93	0,00	257.144,17	257.144,17	257.144,17	0,00	254.100,00	-3.044,17
94	Finanzzuweisungen und Zuschüsse							
941	Sonstige Finanzzuweisungen nach dem FAG 1)							
941000	Sonstige Finanzzuweisungen nach dem FAG.							
	Summe 941000	0,00	0,00	0,00	0,00	0,00	0,00	0,00

VA-Stelle	Bezeichnung	Anf. Rest	Anord. Soll	Ges. Soll	Lfd. Ist	Schl. Rest	VA	VA Rest
	Summe 941	0,00	441.642,00	441.642,00	441.642,00	0,00	420.600,00	21.042,00
945	Sonstige Zuschüsse des Bundes							
945000	Sonstige Zuschüsse des Bundes							
2/945000/861000	Lfd. Transferz. v. Ländern (Pflegefonds)	0,00	115.370,16	115.370,16	115.370,16	0,00	57.600,00	57.770,16
	Summe 945000	0,00	115.370,16	115.370,16	115.370,16	0,00	57.600,00	57.770,16
	Summe 945	0,00	115.370,16	115.370,16	115.370,16	0,00	57.600,00	57.770,16
	Summe 94	0,00	557.012,16	557.012,16	557.012,16	0,00	478.200,00	78.812,16
98	Haushaltsausgleich							
980	Zuführungen an den außerordentlichen Haushalt bzw. Zuführungen aus d							
980000	Zuführungen aus dem OH. bzw. an den OH.							
2/980000/910200	Verrechnung zw.OH/AOH (Zuf./Rückf.)Grp.2	0,00	140.000,00	140.000,00	140.000,00	0,00	140.000,00	0,00
	Summe 980000	0,00	140.000,00	140.000,00	140.000,00	0,00	140.000,00	0,00
	Summe 980	0,00	140.000,00	140.000,00	140.000,00	0,00	140.000,00	0,00
	Summe 98	0,00	140.000,00	140.000,00	140.000,00	0,00	140.000,00	0,00
99	Jahresergebnis, Übergabe und Übernahme des Jahresergebnisses, Abwicl							
990	Überschüsse und Abgänge (soweit nicht zugeordnet)							
990000	Überschüsse und Abgänge							
	Summe 990000	0,00	0,00	0,00	0,00	0,00	0,00	0,00
	Summe 990	0,00	0,00	0,00	0,00	0,00	0,00	0,00
	Summe 99	0,00	0,00	0,00	0,00	0,00	0,00	0,00
	Summe 9	113.347,90	7.875.802,34	7.989.150,24	7.871.983,01	117.167,23	7.670.900,00	204.902,34
Zwischensumme		556.869,35	12.469.530,74	13.026.400,09	12.425.356,36	601.043,73	12.093.700,00	375.830,74

VA-Stelle	Bezeichnung	Anf. Rest	Anord. Soll	Ges. Soll	Lfd. Ist	Schl. Rest	VA	VA Rest
	Summe 941	0,00	0,00	0,00	0,00	0,00	0,00	0,00
945	Sonstige Zuschüsse des Bundes							
945000	Sonstige Zuschüsse des Bundes							
	Summe 945000	0,00	0,00	0,00	0,00	0,00	0,00	0,00
	Summe 945	0,00	0,00	0,00	0,00	0,00	0,00	0,00
	Summe 94	0,00	0,00	0,00	0,00	0,00	0,00	0,00
98	Haushaltsausgleich							
980	Zuführungen an den außerordentlichen Haushalt bzw. Zuführungen aus d							
980000	Zuführungen an den AOH. bzw. a.d. AOH.							
1/980000/910100	Verrechnung zw.OH/AOH (Zuf./Rückf.)Grp.1	0,00	46.583,02	46.583,02	46.583,02	0,00	46.500,00	-83,02
1/980000/910200	Verrechnung zw.OH/AOH (Zuf./Rückf.)Grp.2	0,00	32.975,97	32.975,97	32.975,97	0,00	31.000,00	-1.975,97
1/980000/910800	Verrechnung zw.OH/AOH (Zuf./Rückf.)Grp.8	0,00	180.000,00	180.000,00	180.000,00	0,00	180.000,00	0,00
	Summe 980000	0,00	259.558,99	259.558,99	259.558,99	0,00	257.500,00	-2.058,99
	Summe 980	0,00	259.558,99	259.558,99	259.558,99	0,00	257.500,00	-2.058,99
	Summe 98	0,00	259.558,99	259.558,99	259.558,99	0,00	257.500,00	-2.058,99
99	Jahresergebnis, Übergabe und Übernahme des Jahresergebnisses, Abwic							
990	Überschüsse und Abgänge (soweit nicht zugeordnet)							
990000	Überschüsse und Abgänge							
	Summe 990000	0,00	0,00	0,00	0,00	0,00	0,00	0,00
	Summe 990	0,00	0,00	0,00	0,00	0,00	0,00	0,00
	Summe 99	0,00	0,00	0,00	0,00	0,00	0,00	0,00
	Summe 9	0,00	806.282,76	806.282,76	806.282,76	0,00	797.200,00	-9.082,76
	Zwischensumme	0,00	12.422.573,32	12.422.573,32	12.422.573,32	0,00	12.688.200,00	265.626,68

VA-Stelle	Bezeichnung	Anf. Rest	Anord. Soll	Ges. Soll	Lfd. Ist	Schl. Rest	VA	VA Rest
Abwicklung der Ergebnisse des Vorjahres								
2/990000/961000	Ist-Überschuss	37.639,35	0,00	37.639,35	37.639,35		0,00	0,00
2/990000/962000	Ist-Abgang	0,00	0,00	0,00	0,00		0,00	0,00
2/990000/963000	Soll-Überschuss	0,00	594.508,70	594.508,70	594.508,70		594.500,00	8,70
2/990000/964000	Soll-Abgang	0,00	0,00	0,00	0,00		0,00	0,00
Gesamtsumme		594.508,70	13.064.039,44	13.658.548,14	13.057.504,41	601.043,73	12.688.200,00	375.839,44
Ergebnisse des Haushaltsjahres								
965000	Ist-Überschuss		40.422,39	40.422,39			40.422,39	
968000	Soll-Abgang							
Endsumme		594.508,70	13.104.461,83	13.698.970,53	13.057.504,41	641.466,12	12.688.200,00	375.839,44

VA-Stelle	Bezeichnung	Anf. Rest	Anord. Soll	Ges. Soll	Lfd. Ist	Schl. Rest	VA	VA Rest	
Abwicklung der Ergebnisse des Vorjahres									
1/990000/961000	Ist-Überschuss	0,00	0,00	0,00	0,00		0,00	0,00	
1/990000/962000	Ist-Abgang	0,00	0,00	0,00	0,00		0,00	0,00	
1/990000/963000	Soll-Überschuss	594.508,70	0,00	594.508,70	594.508,70		0,00	0,00	
1/990000/964000	Soll-Abgang	0,00	0,00	0,00	0,00		0,00	0,00	
Gesamtsumme		594.508,70	12.422.573,32	13.017.082,02	13.017.082,02		0,00	12.688.200,00	265.626,68

Ergebnisse des Haushaltsjahres

965000	Ist-Überschuss		40.422,39	40.422,39	40.422,39				
967000	Soll-Überschuss		641.466,12	641.466,12		641.466,12			
Endsumme		594.508,70	13.104.461,83	13.698.970,53	13.057.504,41		641.466,12	12.688.200,00	265.626,68

VA-Stelle	Bezeichnung	Anf. Rest	Anord. Soll	Ges. Soll	Lfd. Ist	Schl. Rest	VA	VA Rest
-----------	-------------	-----------	-------------	-----------	----------	------------	----	---------

Rechnungsabschluss außerordentlicher Haushalt Einzelnachweis 2015

VA-Stelle	Bezeichnung	Anf. Rest	Anord. Soll	Ges. Soll	Lfd. Ist	Schl. Rest	VA	VA Rest
163000	Freiwillige Feuerwehr Ebenthal							
6/163000/871100	Kap.transferz.v.Länd.u.L.fonds(BZ.AOH.)	0,00	0,00	0,00	0,00	0,00	82.500,00	-82.500,00
6/163000/874000	Kapitaltransferz.v. s. Trägern des ö.R. (LFWVB)	0,00	0,00	0,00	0,00	0,00	43.000,00	-43.000,00
6/163000/877000	Kapitaltransferzahlungen von privaten Organisationen	0,00	7.996,00	7.996,00	7.996,00	0,00	8.000,00	-4,00
6/163000/910100	Verrechnung zw.OH/AOH (Zuf./Rückf.)Grp.1	0,00	46.500,00	46.500,00	46.500,00	0,00	46.500,00	0,00
	Zwischensumme 163000	0,00	54.496,00	54.496,00	54.496,00	0,00	180.000,00	-125.504,00
Abwicklung der Ergebnisse des Vorjahres								
	Gesamtsumme 163000	0,00	54.496,00	54.496,00	54.496,00	0,00	180.000,00	-125.504,00
Ergebnisse des Haushaltsjahres								
	Ist-Überschuss		54.496,00	54.496,00		54.496,00		
	Soll-Abgang							
	Endsumme 163000	0,00	108.992,00	108.992,00	54.496,00	54.496,00	180.000,00	-125.504,00

VA-Stelle	Bezeichnung	Anf. Rest	Anord. Soll	Ges. Soll	Lfd. Ist	Schl. Rest	VA	VA Rest
163000	Freiwillige Feuerwehr Ebenthal							
5/163000/040000	Fahrzeuge	0,00	0,00	0,00	0,00	0,00	180.000,00	180.000,00
Zwischensumme 163000		0,00	0,00	0,00	0,00	0,00	180.000,00	180.000,00
Abwicklung der Ergebnisse des Vorjahres								
Gesamtsumme 163000		0,00	0,00	0,00	0,00	0,00	180.000,00	180.000,00
Ergebnisse des Haushaltsjahres								
	Ist-Überschuss		54.496,00	54.496,00	54.496,00			
	Soll-Überschuss		54.496,00	54.496,00		54.496,00		
Endsumme 163000		0,00	108.992,00	108.992,00	54.496,00	54.496,00	180.000,00	180.000,00

VA-Stelle	Bezeichnung	Anf. Rest	Anord. Soll	Ges. Soll	Lfd. Ist	Schl. Rest	VA	VA Rest
163200	FF Mieger - LFA							
6/163200/874000	Kapitaltransferz.v. s. Trägern des ö.R. (LFWVB)	0,00	39.000,00	39.000,00	39.000,00	0,00	39.000,00	0,00
6/163200/877000	Kapitaltransferzahlungen von privaten Organisationen	0,00	32.692,92	32.692,92	32.692,92	0,00	32.700,00	-7,08
6/163200/910100	Verrechnung zw.OH/AOH (Zuf./Rückf.)Grp. 1	0,00	83,02	83,02	83,02	0,00	0,00	83,02
	Zwischensumme 163200	0,00	71.775,94	71.775,94	71.775,94	0,00	71.700,00	75,94
Abwicklung der Ergebnisse des Vorjahres								
6/163200/961000	Abwicklung Ist-Überschüsse Vorjahre	106.000,00	0,00	106.000,00	106.000,00	0,00	0,00	0,00
6/163200/963000	Abwicklung Soll-Überschüsse Vorjahre	0,00	106.000,00	106.000,00	106.000,00	0,00	106.000,00	0,00
	Gesamtsumme 163200	106.000,00	177.775,94	283.775,94	283.775,94	0,00	177.700,00	75,94
Ergebnisse des Haushaltsjahres								
	Endsumme 163200	106.000,00	177.775,94	283.775,94	283.775,94	0,00	177.700,00	75,94

VA-Stelle	Bezeichnung	Anf. Rest	Anord. Soll	Ges. Soll	Lfd. Ist	Schl. Rest	VA	VA Rest
163200	FF Mieger - LFA							
5/163200/040000	Fahrzeuge	0,00	177.775,94	177.775,94	177.775,94	0,00	177.700,00	-75,94
Zwischensumme 163200		0,00	177.775,94	177.775,94	177.775,94	0,00	177.700,00	-75,94
Abwicklung der Ergebnisse des Vorjahres								
5/163200/963000	Abwicklung Soll-Überschüsse Vorjahre	106.000,00	0,00	106.000,00	106.000,00	0,00	0,00	0,00
Gesamtsumme 163200		106.000,00	177.775,94	283.775,94	283.775,94	0,00	177.700,00	-75,94
Ergebnisse des Haushaltsjahres								
Endsumme 163200		106.000,00	177.775,94	283.775,94	283.775,94	0,00	177.700,00	-75,94

VA-Stelle	Bezeichnung	Anf. Rest	Anord. Soll	Ges. Soll	Lfd. Ist	Schl. Rest	VA	VA Rest
211100	VS Zell/Gurnitz - Sanierung							
6/211100/871000	Kapitaltransferzahlungen Landesfonds (SBF)	0,00	250.000,00	250.000,00	250.000,00	0,00	354.000,00	-104.000,00
	Zwischensumme 211100	0,00	250.000,00	250.000,00	250.000,00	0,00	354.000,00	-104.000,00
Abwicklung der Ergebnisse des Vorjahres								
6/211100/961000	Abwicklung der Ist-Überschüsse Vorjahr(e)	279.600,00	0,00	279.600,00	279.600,00	0,00	0,00	0,00
6/211100/963000	Abwicklung der Soll-Überschüsse Vorjahr(e)	0,00	279.600,00	279.600,00	279.600,00	0,00	279.600,00	0,00
	Gesamtsumme 211100	279.600,00	529.600,00	809.200,00	809.200,00	0,00	633.600,00	-104.000,00
Ergebnisse des Haushaltsjahres								
	Ist-Überschuss		229.600,00	229.600,00		229.600,00		
	Soll-Abgang							
	Endsumme 211100	279.600,00	759.200,00	1.038.800,00	809.200,00	229.600,00	633.600,00	-104.000,00

VA-Stelle	Bezeichnung	Anf. Rest	Anord. Soll	Ges. Soll	Lfd. Ist	Schl. Rest	VA	VA Rest
211100	Volksschulen							
5/211100/775000	Kapitaltransferzahlungen an Unternehmungen (ohne K	0,00	300.000,00	300.000,00	300.000,00	0,00	633.600,00	333.600,00
	Zwischensumme 211100	0,00	300.000,00	300.000,00	300.000,00	0,00	633.600,00	333.600,00
	Abwicklung der Ergebnisse des Vorjahres							
5/211100/963000	Abwicklung der Soll-Überschüsse Vorjahr(e)	279.600,00	0,00	279.600,00	279.600,00	0,00	0,00	0,00
	Gesamtsumme 211100	279.600,00	300.000,00	579.600,00	579.600,00	0,00	633.600,00	333.600,00
	Ergebnisse des Haushaltsjahres							
	Ist-Überschuss		229.600,00	229.600,00	229.600,00			
	Soll-Überschuss		229.600,00	229.600,00		229.600,00		
	Endsumme 211100	279.600,00	759.200,00	1.038.800,00	809.200,00	229.600,00	633.600,00	333.600,00

VA-Stelle	Bezeichnung	Anf. Rest	Anord. Soll	Ges. Soll	Lfd. Ist	Schl. Rest	VA	VA Rest
211101	VS Zell/Gurnitz - Einrichtung u. Logistikk.							
6/211101/910200	Zuführungen vom OH Grp. 9	0,00	16.975,97	16.975,97	16.975,97	0,00	15.000,00	1.975,97
	Zwischensumme 211101	0,00	16.975,97	16.975,97	16.975,97	0,00	15.000,00	1.975,97
Abwicklung der Ergebnisse des Vorjahres								
6/211101/961000	Abwicklung der Ist-Überschüsse Vorjahr(e)	104.313,71	0,00	104.313,71	104.313,71	0,00	0,00	0,00
6/211101/963000	Abwicklung der Soll-Überschüsse Vorjahr(e)	0,00	104.313,71	104.313,71	104.313,71	0,00	104.300,00	13,71
	Gesamtsumme 211101	104.313,71	121.289,68	225.603,39	225.603,39	0,00	119.300,00	1.989,68
Ergebnisse des Haushaltsjahres								
	Endsumme 211101	104.313,71	121.289,68	225.603,39	225.603,39	0,00	119.300,00	1.989,68

VA-Stelle	Bezeichnung	Anf. Rest	Anord. Soll	Ges. Soll	Lfd. Ist	Schl. Rest	VA	VA Rest
211101	VS Zell/Gurnitz - Einrichtung u. Logistikk.							
5/211101/010000	Gebäude (Ausstattung u. Logistikkosten)	0,00	121.289,68	121.289,68	121.289,68	0,00	119.300,00	-1.989,68
	Zwischensumme 211101	0,00	121.289,68	121.289,68	121.289,68	0,00	119.300,00	-1.989,68
Abwicklung der Ergebnisse des Vorjahres								
5/211101/983000	Abwicklung der Soll-Überschüsse Vorjahr(e)	104.313,71	0,00	104.313,71	104.313,71	0,00	0,00	0,00
	Gesamtsumme 211101	104.313,71	121.289,68	225.603,39	225.603,39	0,00	119.300,00	-1.989,68
Ergebnisse des Haushaltsjahres								
	Endsumme 211101	104.313,71	121.289,68	225.603,39	225.603,39	0,00	119.300,00	-1.989,68

VA-Stelle	Bezeichnung	Anf. Rest	Anord. Soll	Ges. Soll	Lfd. Ist	Schl. Rest	VA	VA Rest
269000	Sportförderung/ASKÖ Gurnitz - Tennis							
6/269000/910200	Zuführungen an den außerordentl. Haushalt und Zufür	0,00	16.000,00	16.000,00	16.000,00	0,00	16.000,00	0,00
	Zwischensumme 269000	0,00	16.000,00	16.000,00	16.000,00	0,00	16.000,00	0,00
Abwicklung der Ergebnisse des Vorjahres								
	Gesamtsumme 269000	0,00	16.000,00	16.000,00	16.000,00	0,00	16.000,00	0,00
Ergebnisse des Haushaltsjahres								
	Endsumme 269000	0,00	16.000,00	16.000,00	16.000,00	0,00	16.000,00	0,00

VA-Stelle	Bezeichnung	Anf. Rest	Anord. Soll	Ges. Soll	Lfd. Ist	Schl. Rest	VA	VA Rest
269000	Sportförderung/ASKÖ Gurnitz - Tennis							
5/269000/777100	Kapitaltransferzahlungen an private Organisationen oh	0,00	16.000,00	16.000,00	16.000,00	0,00	16.000,00	0,00
	Zwischensumme 269000	0,00	16.000,00	16.000,00	16.000,00	0,00	16.000,00	0,00
Abwicklung der Ergebnisse des Vorjahres								
	Gesamtsumme 269000	0,00	16.000,00	16.000,00	16.000,00	0,00	16.000,00	0,00
Ergebnisse des Haushaltsjahres								
	Endsumme 269000	0,00	16.000,00	16.000,00	16.000,00	0,00	16.000,00	0,00

VA-Stelle	Bezeichnung	Anf. Rest	Anord. Soll	Ges. Soll	Lfd. Ist	Schl. Rest	VA	VA Rest
269100	Sportanlagen - Fun Court Platz							
Zwischensumme 269100		0,00	0,00	0,00	0,00	0,00	0,00	0,00
Abwicklung der Ergebnisse des Vorjahres								
6/269100/961000	Abwicklung der Ist-Überschüsse Vorjahr(e)	140.000,00	0,00	140.000,00	140.000,00	0,00	0,00	0,00
6/269100/963000	Abwicklung der Soll-Überschüsse Vorjahr(e)	0,00	140.000,00	140.000,00	140.000,00	0,00	140.000,00	0,00
Gesamtsumme 269100		140.000,00	140.000,00	280.000,00	280.000,00	0,00	140.000,00	0,00
Ergebnisse des Haushaltsjahres								
Endsumme 269100		140.000,00	140.000,00	280.000,00	280.000,00	0,00	140.000,00	0,00

VA-Stelle	Bezeichnung	Anf. Rest	Anord. Soll	Ges. Soll	Lfd. Ist	Schl. Rest	VA	VA Rest
269100	Sportanlagen - Fun Court Platz							
5/269100/910200	Zuführungen an den außerordentl. Haushalt und Zufür	0,00	140.000,00	140.000,00	140.000,00	0,00	140.000,00	0,00
	Zwischensumme 269100	0,00	140.000,00	140.000,00	140.000,00	0,00	140.000,00	0,00
	Abwicklung der Ergebnisse des Vorjahres							
5/269100/963000	Abwicklung der Soll-Überschüsse Vorjahr(e)	140.000,00	0,00	140.000,00	140.000,00	0,00	0,00	0,00
	Gesamtsumme 269100	140.000,00	140.000,00	280.000,00	280.000,00	0,00	140.000,00	0,00
	Ergebnisse des Haushaltsjahres							
	Endsumme 269100	140.000,00	140.000,00	280.000,00	280.000,00	0,00	140.000,00	0,00

VA-Stelle	Bezeichnung	Anf. Rest	Anord. Soll	Ges. Soll	Lfd. Ist	Schl. Rest	VA	VA Rest
782000	Gewerbezone BA 07							
6/782000/001000	Unbebaute Grundstücke (Verkaufserlöse)	0,00	253.399,28	253.399,28	253.399,28	0,00	0,00	253.399,28
6/782000/871100	Kapitaltransferzahlungen von Ländern und Landesfonc	0,00	24.800,00	24.800,00	24.800,00	0,00	24.800,00	0,00
	Zwischensumme 782000	0,00	278.199,28	278.199,28	278.199,28	0,00	24.800,00	253.399,28
Abwicklung der Ergebnisse des Vorjahres								
6/782000/961000	Abwicklung der Ist-Überschüsse Vorjahr(e)	175.296,01	0,00	175.296,01	175.296,01	0,00	0,00	0,00
6/782000/963000	Abwicklung der Soll-Überschüsse Vorjahr(e)	0,00	175.296,01	175.296,01	175.296,01	0,00	175.000,00	296,01
	Gesamtsumme 782000	175.296,01	453.495,29	628.791,30	628.791,30	0,00	199.800,00	253.695,29
Ergebnisse des Haushaltsjahres								
	Ist-Überschuss		396.791,36	396.791,36		396.791,36		
	Soll-Abgang							
	Endsumme 782000	175.296,01	850.286,65	1.025.582,66	628.791,30	396.791,36	199.800,00	253.695,29

VA-Stelle	Bezeichnung	Anf. Rest	Anord. Soll	Ges. Soll	Lfd. Ist	Schl. Rest	VA	VA Rest
782000	Wirtschaftspolitische Maßnahmen BA 07							
5/782000/001000	Unbebaute Grundstücke	0,00	56.703,93	56.703,93	56.703,93	0,00	199.800,00	143.096,07
	Zwischensumme 782000	0,00	56.703,93	56.703,93	56.703,93	0,00	199.800,00	143.096,07
	Abwicklung der Ergebnisse des Vorjahres							
5/782000/963000	Abwicklung der Soll-Überschüsse Vorjahr(e)	175.296,01	0,00	175.296,01	175.296,01	0,00	0,00	0,00
	Gesamtsumme 782000	175.296,01	56.703,93	231.999,94	231.999,94	0,00	199.800,00	143.096,07
	Ergebnisse des Haushaltsjahres							
	Ist-Überschuss		396.791,36	396.791,36	396.791,36			
	Soll-Überschuss		396.791,36	396.791,36		396.791,36		
	Endsumme 782000	175.296,01	850.286,65	1.025.582,66	628.791,30	396.791,36	199.800,00	143.096,07

VA-Stelle	Bezeichnung	Anf. Rest	Anord. Soll	Ges. Soll	Lfd. Ist	Schl. Rest	VA	VA Rest
850000	Betriebe der Wasserversorgung							
6/850000/298000	Haushaltsrücklage	0,00	0,00	0,00	0,00	0,00	300.000,00	-300.000,00
	Zwischensumme 850000	0,00	0,00	0,00	0,00	0,00	300.000,00	-300.000,00
Abwicklung der Ergebnisse des Vorjahres								
	Gesamtsumme 850000	0,00	0,00	0,00	0,00	0,00	300.000,00	-300.000,00
Ergebnisse des Haushaltsjahres								
	Ist-Abgang		21.600,00	21.600,00	21.600,00			
	Soll-Abgang		21.600,00	21.600,00		21.600,00		
	Endsumme 850000	0,00	43.200,00	43.200,00	21.600,00	21.600,00	300.000,00	-300.000,00

VA-Stelle	Bezeichnung	Anf. Rest	Anord. Soll	Ges. Soll	Lfd. Ist	Schl. Rest	VA	VA Rest
850000	Betriebe der Wasserversorgung							
5/850000/004000	Wasserbauten	0,00	21.600,00	21.600,00	21.600,00	0,00	300.000,00	278.400,00
	Zwischensumme 850000	0,00	21.600,00	21.600,00	21.600,00	0,00	300.000,00	278.400,00
Abwicklung der Ergebnisse des Vorjahres								
	Gesamtsumme 850000	0,00	21.600,00	21.600,00	21.600,00	0,00	300.000,00	278.400,00
Ergebnisse des Haushaltsjahres								
	Ist-Abgang		21.600,00	21.600,00		21.600,00		
	Soll-Überschuss							
	Endsumme 850000	0,00	43.200,00	43.200,00	21.600,00	21.600,00	300.000,00	278.400,00

VA-Stelle	Bezeichnung	Anf. Rest	Anord. Soll	Ges. Soll	Lfd. Ist	Schl. Rest	VA	VA Rest
851700	Betriebe der Abwasserbeseitigung BA 07 (nicht gef.)							
Zwischensumme 851700		0,00	0,00	0,00	0,00	0,00	0,00	0,00
Abwicklung der Ergebnisse des Vorjahres								
6/851700/961000	Abwicklung der Ist-Überschüsse Vorjahr(e)	55.532,82	0,00	55.532,82	55.532,82	0,00	0,00	0,00
6/851700/963000	Abwicklung der Soll-Überschüsse Vorjahr(e)	0,00	55.532,82	55.532,82	55.532,82	0,00	55.500,00	32,82
Gesamtsumme 851700		55.532,82	55.532,82	111.065,64	111.065,64	0,00	55.500,00	32,82
Ergebnisse des Haushaltsjahres								
	Ist-Abgang		2.804,57	2.804,57	2.804,57			
	Soll-Abgang		2.804,57	2.804,57		2.804,57		
Endsumme 851700		55.532,82	61.141,96	116.674,78	113.870,21	2.804,57	55.500,00	32,82

VA-Stelle	Bezeichnung	Anf. Rest	Anord. Soll	Ges. Soll	Lfd. Ist	Schl. Rest	VA	VA Rest
851700	Betriebe der Abwasserbeseitigung BA 07 (nicht gef.)							
5/851700/004000	Wasser- und Kanalisationsbauten	0,00	58.337,39	58.337,39	58.337,39	0,00	55.500,00	-2.837,39
	Zwischensumme 851700	0,00	58.337,39	58.337,39	58.337,39	0,00	55.500,00	-2.837,39
Abwicklung der Ergebnisse des Vorjahres								
5/851700/963000	Abwicklung der Soll-Überschüsse Vorjahr(e)	55.532,82	0,00	55.532,82	55.532,82	0,00	0,00	0,00
	Gesamtsumme 851700	55.532,82	58.337,39	113.870,21	113.870,21	0,00	55.500,00	-2.837,39
Ergebnisse des Haushaltsjahres								
	Ist-Abgang		2.804,57	2.804,57		2.804,57		
	Soll-Überschuss							
	Endsumme 851700	55.532,82	61.141,96	116.674,78	113.870,21	2.804,57	55.500,00	-2.837,39

VA-Stelle	Bezeichnung	Anf. Rest	Anord. Soll	Ges. Soll	Lfd. Ist	Schl. Rest	VA	VA Rest
851710	Betriebe der Abwasserbeseitigung BA 71							
6/851710/341000	Investitionsdarlehen von Ländern und Landesfonds (K	0,00	155.300,00	155.300,00	155.300,00	0,00	192.000,00	-36.700,00
6/851710/870000	Kapitaltransferzahlungen von Bund und Bundesfonds	0,00	0,00	0,00	0,00	0,00	258.000,00	-258.000,00
	Zwischensumme 851710	0,00	155.300,00	155.300,00	155.300,00	0,00	450.000,00	-294.700,00
Abwicklung der Ergebnisse des Vorjahres								
6/851710/964000	Abwicklung der Soll-Abgänge Vorjahr(e)	136.327,57	0,00	136.327,57	136.327,57	0,00	0,00	0,00
	Gesamtsumme 851710	136.327,57	155.300,00	291.627,57	291.627,57	0,00	450.000,00	-294.700,00
Ergebnisse des Haushaltsjahres								
	Ist-Abgang		56.772,42	56.772,42	56.772,42			
	Soll-Abgang		56.772,42	56.772,42		56.772,42		
	Endsumme 851710	136.327,57	268.844,84	405.172,41	348.399,99	56.772,42	450.000,00	-294.700,00

VA-Stelle	Bezeichnung	Anf. Rest	Anord. Soll	Ges. Soll	Lfd. Ist	Schl. Rest	VA	VA Rest
851710	Betriebe der Abwasserbeseitigung BA 71							
5/851710/004000	Wasser- und Kanalisationsbauten	0,00	75.744,85	75.744,85	75.744,85	0,00	313.700,00	237.955,15
	Zwischensumme 851710	0,00	75.744,85	75.744,85	75.744,85	0,00	313.700,00	237.955,15
Abwicklung der Ergebnisse des Vorjahres								
5/851710/962000	Abwicklung der Ist-Abgänge Vorjahr(e)	136.327,57	0,00	136.327,57	136.327,57	0,00	0,00	0,00
5/851710/964000	Abwicklung der Soll-Abgänge Vorjahr(e)	0,00	136.327,57	136.327,57	136.327,57	0,00	136.300,00	-27,57
	Gesamtsumme 851710	136.327,57	212.072,42	348.399,99	348.399,99	0,00	450.000,00	237.927,58
Ergebnisse des Haushaltsjahres								
	Ist-Abgang		56.772,42	56.772,42		56.772,42		
	Soll-Überschuss							
	Endsumme 851710	136.327,57	268.844,84	405.172,41	348.399,99	56.772,42	450.000,00	237.927,58

VA-Stelle	Bezeichnung	Anf. Rest	Anord. Soll	Ges. Soll	Lfd. Ist	Schl. Rest	VA	VA Rest
851800	Betriebe der Abwasserbeseitigung BA08 (nicht gef.)							
6/851800/871100	Kapitaltransferzahlungen von Ländern und Landesfont	0,00	60.200,00	60.200,00	60.200,00	0,00	0,00	60.200,00
6/851800/910800	Zuführungen an den außerordentl. Haushalt und Zufür	0,00	180.000,00	180.000,00	180.000,00	0,00	240.000,00	-60.000,00
	Zwischensumme 851800	0,00	240.200,00	240.200,00	240.200,00	0,00	240.000,00	200,00
Abwicklung der Ergebnisse des Vorjahres								
	Gesamtsumme 851800	0,00	240.200,00	240.200,00	240.200,00	0,00	240.000,00	200,00
Ergebnisse des Haushaltsjahres								
	Ist-Überschuss		7.500,42	7.500,42		7.500,42		
	Soll-Abgang							
	Endsumme 851800	0,00	247.700,42	247.700,42	240.200,00	7.500,42	240.000,00	200,00

VA-Stelle	Bezeichnung	Anf. Rest	Anord. Soll	Ges. Soll	Lfd. Ist	Schl. Rest	VA	VA Rest
851800	Betriebe der Abwasserbeseitigung BA 08 (nicht gef.)							
5/851800/004000	Wasser- und Kanalisationsbauten	0,00	232.699,58	232.699,58	232.699,58	0,00	240.000,00	7.300,42
Zwischensumme 851800		0,00	232.699,58	232.699,58	232.699,58	0,00	240.000,00	7.300,42
Abwicklung der Ergebnisse des Vorjahres								
Gesamtsumme 851800		0,00	232.699,58	232.699,58	232.699,58	0,00	240.000,00	7.300,42
Ergebnisse des Haushaltsjahres								
	Ist-Überschuss		7.500,42	7.500,42	7.500,42			
	Soll-Überschuss		7.500,42	7.500,42		7.500,42		
Endsumme 851800		0,00	247.700,42	247.700,42	240.200,00	7.500,42	240.000,00	7.300,42

VA-Stelle	Bezeichnung	Anf. Rest	Anord. Soll	Ges. Soll	Lfd. Ist	Schl. Rest	VA	VA Rest
851810	Betriebe der Abwasserbeseitigung, BA 81							
6/851810/298000	Haushaltsrücklage/Entnahme	0,00	495.200,00	495.200,00	495.200,00	0,00	495.200,00	0,00
6/851810/870000	Kapitaltransferzahlungen von Bund und Bundesfonds	0,00	0,00	0,00	0,00	0,00	129.600,00	-129.600,00
6/851810/871100	Kapitaltransferzahlungen von Ländern und Landesfonc	0,00	0,00	0,00	0,00	0,00	87.000,00	-87.000,00
6/851810/910800	Zuführungen an den außerordentl. Haushalt und Zufür	0,00	91.226,21	91.226,21	91.226,21	0,00	153.400,00	-62.173,79
	Zwischensumme 851810	0,00	586.426,21	586.426,21	586.426,21	0,00	865.200,00	-278.773,79
Abwicklung der Ergebnisse des Vorjahres								
6/851810/963000	Abwicklung der Soll-Überschüsse Vorjahr(e)	0,00	0,00	0,00	0,00	0,00	4.800,00	-4.800,00
6/851810/964000	Abwicklung der Soll-Abgänge Vorjahr(e)	4.847,66	0,00	4.847,66	4.847,66	0,00	0,00	0,00
	Gesamtsumme 851810	4.847,66	586.426,21	591.273,87	591.273,87	0,00	870.000,00	-283.573,79
Ergebnisse des Haushaltsjahres								
	Ist-Abgang		595,07	595,07	595,07			
	Soll-Abgang		595,07	595,07		595,07		
	Endsumme 851810	4.847,66	587.616,35	592.464,01	591.868,94	595,07	870.000,00	-283.573,79

VA-Stelle	Bezeichnung	Anf. Rest	Anord. Soll	Ges. Soll	Lfd. Ist	Schl. Rest	VA	VA Rest
851810	Betriebe der Abwasserbeseitigung, BA 81							
5/851810/004000	Wasser- und Kanalisationsbauten	0,00	582.173,62	582.173,62	582.173,62	0,00	870.000,00	287.826,38
Zwischensumme 851810		0,00	582.173,62	582.173,62	582.173,62	0,00	870.000,00	287.826,38
Abwicklung der Ergebnisse des Vorjahres								
5/851810/962000	Abwicklung der Ist-Abgänge Vorjahr(e)	4.847,66	0,00	4.847,66	4.847,66	0,00	0,00	0,00
5/851810/964000	Abwicklung der Soll-Abgänge Vorjahr(e)	0,00	4.847,66	4.847,66	4.847,66	0,00	0,00	-4.847,66
Gesamtsumme 851810		4.847,66	587.021,28	591.868,94	591.868,94	0,00	870.000,00	282.978,72
Ergebnisse des Haushaltsjahres								
	Ist-Abgang		595,07	595,07		595,07		
	Soll-Überschuss							
Endsumme 851810		4.847,66	587.616,35	592.464,01	591.868,94	595,07	870.000,00	282.978,72

VA-Stelle	Bezeichnung	Anf. Rest	Anord. Soll	Ges. Soll	Lfd. Ist	Schl. Rest	VA	VA Rest
-----------	-------------	-----------	-------------	-----------	----------	------------	----	---------

**Nachweis
über
Leistungen für Personal
(Einzelaufstellung)
2015**

VA-Stelle	Bezeichnung	Rechnungsabschluss 2015
000000	Gewählte Gemeindeorgane	
1/000000/560000	Reisegebühren	2.835,97
1/000000/581000	Sonstige DBG. zur sozialen Sicherheit	5.666,08
	Summe 000000 (Gewählte Gemeindeorgane)	8.502,05
010000	Zentralamt	
1/010000/500000	Geldbezüge für Beamte der Verwaltung	332.989,53
1/010000/500100	Selbstträger Familienbeihilfe Beamte	0,00
1/010000/501000	Geldbezüge für Beamte in handw. Verwend.	0,00
1/010000/510000	Geldbezüge für Vertragsbedienstete d. V.	116.621,34
1/010000/510100	Selbstträger Familienbeihilfe VB I	0,00
1/010000/511000	Geldbezüge für Vertragsbedienstete i.h.V	22.895,46
1/010000/511100	Selbstträger Familienbeihilfe VB II	0,00
1/010000/520000	Geldbezüge Angestellte ganzjähr. besch.	1.210,10
1/010000/521000	Geldbezüge Arbeiter ganzjährig besch.	0,00
1/010000/522000	Geldbezüge Angestellte n. ganzj. besch.	0,00
1/010000/523000	Geldbezüge Arbeiter n. ganzjähr. besch.	2.509,33
1/010000/560000	Reisegebühren	4.705,43
1/010000/563000	Sonstige Aufwandsentschädigungen	4.837,98
1/010000/564000	Vergütungen für Nebentätigkeit	0,00
1/010000/565000	Mehrleistungsvergütungen	17.572,91
1/010000/565100	Leistungsprämie lt. K-GMG	3.704,95
1/010000/566000	Zuwendungen aus Anlass von Dienstjubiläen	0,00
1/010000/567000	Belohnungen und Geldaushilfen	0,00
1/010000/569000	Sonstige Nebengebühren	21.688,22
1/010000/580000	DGB. zum Ausgleichsfonds für FB.	16.299,89
1/010000/581000	Sonstige DBG. zur sozialen Sicherheit	43.881,06
1/010000/581100	Beitrag an den Pensionsfonds d.Gemeinden	0,00
1/010000/590000	Freiwillige Sozialleistungen	0,00
	Summe 010000 (Zentralamt)	588.916,20
024000	Wahlamt	
1/024000/569000	Sonstige Nebengebühren	5.513,22

VA-Stelle	Bezeichnung	Rechnungsabschluss 2015
1/024000/580000	Dienstgeberbeiträge zum Ausgleichsfonds für Familienbeihilfe	155,66
1/024000/581000	Sonstige DBG. zur sozialen Sicherheit	428,68
	Summe 024000 (Wahlamt)	6.097,56
090000	Bezugsvorsch. u.Darl.	
1/090000/590000	Freiwillige Sozialleistungen	0,00
	Summe 090000 (Bezugsvorsch. u.Darl.)	0,00
091000	Personalausbildung	
1/091000/560000	Reisegebühren	0,00
1/091000/590000	Freiwillige Sozialleistungen	0,00
	Summe 091000 (Personalausbildung)	0,00
211000	Volksschule Ebental	
1/211000/500000	Geldbezüge für Beamte der Verwaltung	0,00
1/211000/501000	Geldbezüge für Beamte in handw. Verwend.	0,00
1/211000/510000	Geldbezüge für Vertragsbedienstete d. V.	0,00
1/211000/511000	Geldbezüge für Vertragsbedienstete i.h.V	29.871,35
1/211000/520000	Geldbezüge Angestellte ganzjähr. besch.	0,00
1/211000/521000	Geldbezüge Arbeiter ganzjährig besch.	0,00
1/211000/522000	Geldbezüge Angestellte n. ganzj. besch.	0,00
1/211000/523000	Geldbezüge Arbeiter n. ganzjähr. besch.	1.301,94
1/211000/560000	Reisegebühren	0,00
1/211000/563000	Sonstige Aufwandsentschädigungen	0,00
1/211000/564000	Vergütungen für Nebentätigkeit	0,00
1/211000/565000	Mehrleistungsvergütungen	7,09
1/211000/565100	Leistungsprämie lt. G-GMG	217,67
1/211000/566000	Zuwendungen aus Anlaß von Dienstjubiläen	0,00
1/211000/567000	Belohnungen und Geldaushilfen	0,00
1/211000/569000	Sonstige Nebengebühren	240,00
1/211000/580000	DGB. zum Ausgleichsfonds für FB.	1.423,72
1/211000/581000	Sonstige DBG. zur sozialen Sicherheit	6.677,08
1/211000/581100	Beitrag an den Pensionsfonds d.Gemeinden	0,00

VA-Stelle	Bezeichnung	Rechnungsabschluss 2015
1/211000/590000	Freiwillige Sozialleistungen	0,00
	Summe 211000 (Volksschule Ebental)	39.738,85
211100	Volksschule Gurnitz	
1/211100/500000	Geldbezüge für Beamte der Verwaltung	0,00
1/211100/501000	Geldbezüge für Beamte in handw. Verwend.	0,00
1/211100/510000	Geldbezüge für Vertragsbedienstete d. V.	0,00
1/211100/511000	Geldbezüge für Vertragsbedienstete i.h.V	49.580,04
1/211100/520000	Geldbezüge Angestellte ganzjähr. besch.	0,00
1/211100/521000	Geldbezüge Arbeiter ganzjährig besch.	0,00
1/211100/522000	Geldbezüge Angestellte n. ganzj. besch.	0,00
1/211100/523000	Geldbezüge Arbeiter n. ganzjähr. besch.	331,47
1/211100/560000	Reisegebühren	0,00
1/211100/563000	Sonstige Aufwandsentschädigungen	0,00
1/211100/564000	Vergütungen für Nebentätigkeit	0,00
1/211100/565000	Mehrleistungsvergütungen	501,64
1/211100/565100	Leistungsprämie lt. G-GMG	2.424,70
1/211100/566000	Zuwendungen aus Anlass von Dienstjubiläen	0,00
1/211100/567000	Belohnungen und Geldaushilfen	0,00
1/211100/569000	Sonstige Nebengebühren	98,95
1/211100/580000	DGB. zum Ausgleichsfonds für FB.	2.575,14
1/211100/581000	Sonstige DBG. zur sozialen Sicherheit	12.011,29
1/211100/581100	Beitrag an den Pensionsfonds d. Gemeinden	0,00
1/211100/590000	Freiwillige Sozialleistungen	0,00
	Summe 211100 (Volksschule Gurnitz)	67.523,23
211200	Volksschule Mieger	
1/211200/500000	Geldbezüge für Beamte der Verwaltung	0,00
1/211200/501000	Geldbezüge für Beamte in handw. Verwend.	0,00
1/211200/510000	Geldbezüge für Vertragsbedienstete d. V.	0,00
1/211200/511000	Geldbezüge für Vertragsbedienstete i.h.V	4.631,16
1/211200/520000	Geldbezüge Angestellte ganzjähr. besch.	0,00
1/211200/521000	Geldbezüge Arbeiter ganzjährig besch.	0,00

VA-Stelle	Bezeichnung	Rechnungsabschluss 2015
1/211200/522000	Geldbezüge Angestellte n. ganzj. besch.	0,00
1/211200/523000	Geldbezüge Arbeiter n. ganzjähr. besch.	229,81
1/211200/560000	Reisegebühren	0,00
1/211200/563000	Sonstige Aufwandsentschädigungen	0,00
1/211200/564000	Vergütungen für Nebentätigkeit	0,00
1/211200/565000	Mehrleistungsvergütungen	30,60
1/211200/565100	Leistungsprämie lt. G-GMG	5,17
1/211200/566000	Zuwendungen aus Anlaß von Dienstjubiläen	0,00
1/211200/567000	Belohnungen und Geldaushilfen	0,00
1/211200/569000	Sonstige Nebengebühren	19,18
1/211200/580000	DGB. zum Ausgleichsfonds für FB.	221,18
1/211200/581000	Sonstige DBG. zur sozialen Sicherheit	1.034,83
1/211200/581100	Beitrag an den Pensionsfonds d. Gemeinden	0,00
1/211200/590000	Freiwillige Sozialleistungen	0,00
	Summe 211200 (Volksschule Mieger)	6.171,93
211300	Volksschule Radsberg (Expositur)	
1/211300/500000	Geldbezüge für Beamte der Verwaltung	0,00
1/211300/501000	Geldbezüge für Beamte in handw. Verwend.	0,00
1/211300/510000	Geldbezüge für Vertragsbedienstete d. V.	0,00
1/211300/511000	Geldbezüge für Vertragsbedienstete i.h.V	10.104,28
1/211300/520000	Geldbezüge Angestellte ganzjähr. besch.	0,00
1/211300/521000	Geldbezüge Arbeiter ganzjährig besch.	0,00
1/211300/522000	Geldbezüge Angestellte n. ganzj. besch.	0,00
1/211300/523000	Geldbezüge Arbeiter n. ganzjähr. besch.	0,00
1/211300/560000	Reisegebühren	0,00
1/211300/563000	Sonstige Aufwandsentschädigungen	0,00
1/211300/564000	Vergütungen für Nebentätigkeit	0,00
1/211300/565000	Mehrleistungsvergütungen	287,85
1/211300/565100	Leistungsprämie lt. G-GMG	0,00
1/211300/566000	Zuwendungen aus Anlaß von Dienstjubiläen	0,00
1/211300/567000	Belohnungen und Geldaushilfen	0,00
1/211300/569000	Sonstige Nebengebühren	42,68

VA-Stelle	Bezeichnung	Rechnungsabschluss 2015
1/211300/580000	DGB. zum Ausgleichsfonds für FB.	462,89
1/211300/581000	Sonstige DBG. zur sozialen Sicherheit	2.188,72
1/211300/581100	Beitrag an den Pensionsfonds d.Gemeinden	0,00
1/211300/590000	Freiwillige Sozialleistungen	0,00
	Summe 211300 (Volksschule Radsberg (Expositur))	13.086,42
240000	Kindergarten Ebental	
1/240000/500000	Geldbezüge für Beamte der Verwaltung	0,00
1/240000/501000	Geldbezüge für Beamte in handw. Verwend.	0,00
1/240000/510000	Geldbezüge für Vertragsbedienstete d. V.	118.063,55
1/240000/511000	Geldbezüge für Vertragsbedienstete i.h.V	61.432,86
1/240000/520000	Geldbezüge Angestellte ganzjähr. besch.	0,00
1/240000/521000	Geldbezüge Arbeiter ganzjährig besch.	0,00
1/240000/522000	Geldbezüge Angestellte n. ganzj. besch.	2.218,66
1/240000/523000	Geldbezüge Arbeiter n. ganzjähr. besch.	8.115,38
1/240000/560000	Reisegebühren	56,70
1/240000/563000	Sonstige Aufwandsentschädigungen	0,00
1/240000/564000	Vergütungen für Nebentätigkeit	0,00
1/240000/565000	Mehrleistungsvergütungen	5.830,46
1/240000/565100	Leistungsprämie lt. G-GMG	2.567,28
1/240000/566000	Zuwendungen aus Anlaß von Dienstjubiläen	0,00
1/240000/567000	Belohnungen und Geldaushilfen	0,00
1/240000/569000	Sonstige Nebengebühren	553,51
1/240000/580000	DGB. zum Ausgleichsfonds für FB.	8.897,92
1/240000/581000	Sonstige DBG. zur sozialen Sicherheit	42.550,68
1/240000/581100	Beitrag an den Pensionsfonds d.Gemeinden	0,00
1/240000/590000	Freiwillige Sozialleistungen	0,00
	Summe 240000 (Kindergarten Ebental)	250.287,00
240100	Kindergarten Gurnitz	
1/240100/500000	Geldbezüge für Beamte der Verwaltung	0,00
1/240100/501000	Geldbezüge für Beamte in handw. Verwend.	0,00
1/240100/510000	Geldbezüge für Vertragsbedienstete d. V.	140.055,24

VA-Stelle	Bezeichnung	Rechnungsabschluss 2015
1/240100/511000	Geldbezüge für Vertragsbedienstete i.h.V	79.057,60
1/240100/520000	Geldbezüge Angestellte ganzjähr. besch.	0,00
1/240100/521000	Geldbezüge Arbeiter ganzjährig besch.	0,00
1/240100/522000	Geldbezüge Angestellte n. ganzj. besch.	0,00
1/240100/523000	Geldbezüge Arbeiter n. ganzjähr. besch.	11.670,24
1/240100/560000	Reisegebühren	119,28
1/240100/563000	Sonstige Aufwandsentschädigungen	0,00
1/240100/564000	Vergütungen für Nebentätigkeit	0,00
1/240100/565000	Mehrleistungsvergütungen	5.326,90
1/240100/565100	Leistungsprämie lt. G-GMG	258,05
1/240100/566000	Zuwendungen aus Anlaß von Dienstjubiläen	4.678,62
1/240100/567000	Belohnungen und Geldaushilfen	0,00
1/240100/569000	Sonstige Nebengebühren	892,80
1/240100/580000	DGB. zum Ausgleichsfonds für FB.	10.602,05
1/240100/581000	Sonstige DBG. zur sozialen Sicherheit	49.745,09
1/240100/581100	Beitrag an den Pensionsfonds d.Gemeinden	0,00
1/240100/590000	Freiwillige Sozialleistungen	0,00
	Summe 240100 (Kindergarten Gurnitz)	302.405,87
250000	Schülerhort Ebental	
1/250000/500000	Geldbezüge für Beamte der Verwaltung	0,00
1/250000/501000	Geldbezüge für Beamte in handw. Verwend.	0,00
1/250000/510000	Geldbezüge für Vertragsbedienstete d. V.	0,00
1/250000/511000	Geldbezüge für Vertragsbedienstete i.h.V	23.681,64
1/250000/520000	Geldbezüge Angestellte ganzjähr. besch.	0,00
1/250000/521000	Geldbezüge Arbeiter ganzjährig besch.	0,00
1/250000/522000	Geldbezüge Angestellte n. ganzj. besch.	0,00
1/250000/523000	Geldbezüge Arbeiter n. ganzjähr. besch.	11,40
1/250000/560000	Reisegebühren	0,00
1/250000/563000	Sonstige Aufwandsentschädigungen	0,00
1/250000/564000	Vergütungen für Nebentätigkeit	0,00
1/250000/565000	Mehrleistungsvergütungen	1.844,80
1/250000/565100	Leistungsprämie lt. G-GMG	0,26

VA-Stelle	Bezeichnung	Rechnungsabschluss 2015
1/250000/566000	Zuwendungen aus Anlaß von Dienstjubiläen	0,00
1/250000/567000	Belohnungen und Geldaushilfen	0,00
1/250000/569000	Sonstige Nebengebühren	104,91
1/250000/580000	DGB. zum Ausgleichsfonds für FB.	1.147,16
1/250000/581000	Sonstige DBG. zur sozialen Sicherheit	5.379,62
1/250000/581100	Beitrag an den Pensionsfonds d.Gemeinden	0,00
1/250000/590000	Freiwillige Sozialleistungen	0,00
	Summe 250000 (Schülerhort Ebental)	32.169,79
250100	Schülerhort Gurnitz	
1/250100/500000	Geldbezüge für Beamte der Verwaltung	0,00
1/250100/501000	Geldbezüge für Beamte in handw. Verwend.	0,00
1/250100/510000	Geldbezüge für Vertragsbedienstete d. V.	43.874,18
1/250100/511000	Geldbezüge für Vertragsbedienstete i.h.V	29.595,05
1/250100/520000	Geldbezüge Angestellte ganzjähr. besch.	0,00
1/250100/521000	Geldbezüge Arbeiter ganzjährig besch.	0,00
1/250100/522000	Geldbezüge Angestellte n. ganzj. besch.	0,00
1/250100/523000	Geldbezüge Arbeiter n. ganzjähr. besch.	3.170,82
1/250100/560000	Reisegebühren	120,12
1/250100/563000	Sonstige Aufwandsentschädigungen	0,00
1/250100/564000	Vergütungen für Nebentätigkeit	0,00
1/250100/565000	Mehrleistungsvergütungen	2.316,80
1/250100/565100	Leistungsprämie lt. G-GMG	76,66
1/250100/566000	Zuwendungen aus Anlaß von Dienstjubiläen	0,00
1/250100/567000	Belohnungen und Geldaushilfen	0,00
1/250100/569000	Sonstige Nebengebühren	358,29
1/250100/580000	DGB. zum Ausgleichsfonds für FB.	3.546,73
1/250100/581000	Sonstige DBG. zur sozialen Sicherheit	16.649,55
1/250100/581100	Beitrag an den Pensionsfonds d.Gemeinden	0,00
1/250100/590000	Freiwillige Sozialleistungen	0,00
	Summe 250100 (Schülerhort Gurnitz)	99.708,20
259000	Sonstige Einrichtungen und Maßnahmen	

VA-Stelle	Bezeichnung	Rechnungsabschluss 2015
1/259000/523000	Geldbezüge Arbeiter n. ganzjähr. besch.	0,00
1/259000/580000	DGB. zum Ausgleichsfonds für FB.	0,00
1/259000/581000	Sonstige DBG. zur sozialen Sicherheit	0,00
	Summe 259000 (Sonstige Einrichtungen und Maßnahmen)	0,00
380000	Kulturhäuser (KS. Ebenthal)	
1/380000/500000	Geldbezüge für Beamte der Verwaltung	0,00
1/380000/511000	Geldbezüge für Vertragsbedienstete i.h.V	2.791,24
1/380000/511100	Selbstträger Familienbeihilfe VB II	0,00
1/380000/523000	Geldbezüge Arbeiter n. ganzjähr. besch.	289,41
1/380000/560000	Reisegebühren	0,00
1/380000/563000	Sonstige Aufwandsentschädigungen	0,00
1/380000/564000	Vergütungen für Nebentätigkeit	0,00
1/380000/565000	Mehrleistungsvergütungen	0,00
1/380000/565100	Leistungsprämie lt. G-GMG	107,29
1/380000/566000	Zuwendungen aus Anlaß von Dienstjubiläen	0,00
1/380000/567000	Belohnungen und Geldaushilfen	0,00
1/380000/569000	Sonstige Nebengebühren	10,52
1/380000/580000	DGB. zum Ausgleichsfonds für FB.	143,94
1/380000/581000	Sonstige DBG. zur sozialen Sicherheit	685,31
1/380000/581100	Beitrag an den Pensionsfonds d.Gemeinden	0,00
	Summe 380000 (Kulturhäuser (KS. Ebenthal))	4.027,71
380100	Kulturhäuser (KS. Gurnitz)	
1/380100/511000	Geldbezüge für Vertragsbedienstete i.h.V	243,42
1/380100/523000	Geldbezüge Arbeiter n. ganzjähr. besch.	0,00
1/380100/565100	Leistungsprämie lt. G-GMG	0,00
1/380100/580000	DGB. zum Ausgleichsfonds für FB.	10,95
1/380100/581000	Sonstige DBG. zur sozialen Sicherheit	55,62
	Summe 380100 (Kulturhäuser (KS. Gurnitz))	309,99
380200	Kulturhäuser (KS. Mieger)	
1/380200/511000	Geldbezüge für Vertragsbedienstete i.h.V	1.929,70

VA-Stelle	Bezeichnung	Rechnungsabschluss 2015
1/380200/563000	Sonstige Aufwandsentschädigungen	0,00
1/380200/565000	Mehrleistungsvergütungen	12,75
1/380200/565100	Leistungsprämie lt. G-GMG	0,00
1/380200/566000	Zuwendungen aus Anlaß von Dienstjubiläen	0,00
1/380200/567000	Belohnungen und Geldaushilfen	0,00
1/380200/569000	Sonstige Nebengebühren	7,99
1/380200/580000	DGB. zum Ausgleichsfonds für FB.	87,79
1/380200/581000	Sonstige DBG. zur sozialen Sicherheit	411,96
1/380200/581100	Beitrag an den Pensionsfonds d.Gemeinden	0,00
	Summe 380200 (Kulturhäuser (KS. Mieger))	2.450,19
380300	Kulturhäuser (KS. Radsberg)	
1/380300/511000	Geldbezüge für Vertragsbedienstete i.h.V	3.435,54
1/380300/563000	Sonstige Aufwandsentschädigungen	0,00
1/380300/565000	Mehrleistungsvergütungen	97,90
1/380300/565100	Leistungsprämie lt. G-GMG	0,00
1/380300/566000	Zuwendungen aus Anlaß von Dienstjubiläen	0,00
1/380300/567000	Belohnungen und Geldaushilfen	0,00
1/380300/569000	Sonstige Nebengebühren	14,51
1/380300/580000	DGB. zum Ausgleichsfonds für FB.	157,37
1/380300/581000	Sonstige DBG. zur sozialen Sicherheit	744,17
1/380300/581100	Beitrag an den Pensionsfonds d.Gemeinden	0,00
	Summe 380300 (Kulturhäuser (KS. Radsberg))	4.449,49
612000	Gemeindestraßen	
1/612000/523000	Geldbezüge Arbeiter n. ganzjähr. besch.	0,00
1/612000/580000	DGB. zum Ausgleichsfonds für FB.	0,00
1/612000/581000	Sonstige DBG. zur sozialen Sicherheit	0,00
	Summe 612000 (Gemeindestraßen)	0,00
820000	Wirtschaftshöfe	
1/820000/500000	Geldbezüge für Beamte der Verwaltung	0,00
1/820000/501000	Geldbezüge für Beamte in handw. Verwend.	0,00

VA-Stelle	Bezeichnung	Rechnungsabschluss 2015
1/820000/510000	Geldbezüge für Vertragsbedienstete d. V.	0,00
1/820000/511000	Geldbezüge für Vertragsbedienstete i.h.V	170.846,04
1/820000/520000	Geldbezüge Angestellte ganzjähr. besch.	0,00
1/820000/521000	Geldbezüge Arbeiter ganzjährig besch.	0,00
1/820000/522000	Geldbezüge Angestellte n. ganzj. besch.	0,00
1/820000/523000	Geldbezüge Arbeiter n. ganzjähr. besch.	15.219,01
1/820000/560000	Reisegebühren	15,54
1/820000/563000	Sonstige Aufwandsentschädigungen	2.240,50
1/820000/564000	Vergütungen für Nebentätigkeit	0,00
1/820000/565000	Mehrleistungsvergütungen	21.659,48
1/820000/565100	Leistungsprämie lt. G-GMG	1.141,43
1/820000/566000	Zuwendungen aus Anlaß von Dienstjubiläen	4.922,48
1/820000/567000	Belohnungen und Geldaushilfen	0,00
1/820000/569000	Sonstige Nebengebühren	8.974,67
1/820000/580000	DGB. zum Ausgleichsfonds für FB.	8.176,37
1/820000/581000	Sonstige DBG. zur sozialen Sicherheit	46.302,15
1/820000/581100	Beitrag an den Pensionsfonds d.Gemeinden	0,00
1/820000/590000	Freiwillige Sozialleistungen	0,00
	Summe 820000 (Wirtschaftshöfe)	279.497,67
850000	Wasserversorgung	
1/850000/500000	Geldbezüge für Beamte der Verwaltung	15.911,45
1/850000/500100	Selbstträger Familienbeihilfe Beamte	0,00
1/850000/501000	Geldbezüge für Beamte in handw. Verwend.	0,00
1/850000/510000	Geldbezüge für Vertragsbedienstete d. V.	0,00
1/850000/511000	Geldbezüge für Vertragsbedienstete i.h.V	78.455,23
1/850000/520000	Geldbezüge Angestellte ganzjähr. besch.	0,00
1/850000/521000	Geldbezüge Arbeiter ganzjährig besch.	0,00
1/850000/522000	Geldbezüge Angestellte n. ganzj. besch.	0,00
1/850000/523000	Geldbezüge Arbeiter n. ganzjähr. besch.	0,00
1/850000/560000	Reisegebühren	704,28
1/850000/563000	Sonstige Aufwandsentschädigungen	1.122,43
1/850000/564000	Vergütungen für Nebentätigkeit	0,00

VA-Stelle	Bezeichnung	Rechnungsabschluss 2015
1/850000/565000	Mehrleistungsvergütungen	14.581,48
1/850000/565100	Leistungsprämie lt. G-GMG	0,00
1/850000/566000	Zuwendungen aus Anlaß von Dienstjubiläen	0,00
1/850000/567000	Belohnungen und Geldaushilfen	0,00
1/850000/569000	Sonstige Nebengebühren	4.005,98
1/850000/580000	DGB. zum Ausgleichsfonds für FB.	4.741,97
1/850000/581000	Sonstige DBG. zur sozialen Sicherheit	19.197,82
1/850000/581100	Beitrag an den Pensionsfonds d.Gemeinden	0,00
1/850000/590000	Freiwillige Sozialleistungen	0,00
	Summe 850000 (Wasserversorgung)	138.720,64
851000	Betriebe der Abwasserbeseitigung	
1/851000/500000	Geldbezüge für Beamte der Verwaltung	28.922,10
1/851000/500100	Selbstträger Familienbeihilfe Beamte	0,00
1/851000/501000	Geldbezüge für Beamte in handw. Verwend.	0,00
1/851000/510000	Geldbezüge für Vertragsbedienstete d. V.	0,00
1/851000/511000	Geldbezüge für Vertragsbedienstete i.h.V	0,00
1/851000/520000	Geldbezüge Angestellte ganzjähr. besch.	0,00
1/851000/521000	Geldbezüge Arbeiter ganzjährig besch.	0,00
1/851000/522000	Geldbezüge Angestellte n. ganzj. besch.	0,00
1/851000/523000	Geldbezüge Arbeiter n. ganzjähr. besch.	0,00
1/851000/560000	Reisegebühren	354,47
1/851000/563000	Sonstige Aufwandsentschädigungen	784,20
1/851000/564000	Vergütungen für Nebentätigkeit	0,00
1/851000/565000	Mehrleistungsvergütungen	4.003,76
1/851000/565100	Leistungsprämie lt. G-GMG	0,00
1/851000/566000	Zuwendungen aus Anlaß von Dienstjubiläen	0,00
1/851000/567000	Belohnungen und Geldaushilfen	0,00
1/851000/569000	Sonstige Nebengebühren	1.478,32
1/851000/580000	DGB. zum Ausgleichsfonds für FB.	1.036,19
1/851000/581000	Sonstige DBG. zur sozialen Sicherheit	1.514,72
1/851000/581100	Beitrag an den Pensionsfonds d.Gemeinden	0,00
1/851000/590000	Freiwillige Sozialleistungen	0,00

VA-Stelle	Bezeichnung	Rechnungsabschluss 2015
	Summe 851000 (Betriebe der Abwasserbeseitigung)	38.093,76
852000	Müllbeseitigung	
1/852000/500000	Geldbezüge für Beamte der Verwaltung	9.406,23
1/852000/500100	Selbstträger Familienbeihilfe Beamte	0,00
1/852000/501000	Geldbezüge für Beamte in handw. Verwend.	0,00
1/852000/510000	Geldbezüge für Vertragsbedienstete d. V.	0,00
1/852000/511000	Geldbezüge für Vertragsbedienstete i.h.V	0,00
1/852000/520000	Geldbezüge Angestellte ganzjähr. besch.	0,00
1/852000/521000	Geldbezüge Arbeiter ganzjährig besch.	0,00
1/852000/522000	Geldbezüge Angestellte n. ganzj. besch.	0,00
1/852000/523000	Geldbezüge Arbeiter n. ganzjähr. besch.	0,00
1/852000/560000	Reisegebühren	69,36
1/852000/563000	Sonstige Aufwandsentschädigungen	94,06
1/852000/564000	Vergütungen für Nebentätigkeit	0,00
1/852000/565000	Mehrleistungsvergütungen	402,55
1/852000/565100	Leistungsprämie lt. G-GMG	0,00
1/852000/566000	Zuwendungen aus Anlaß von Dienstjubiläen	0,00
1/852000/567000	Belohnungen und Geldaushilfen	0,00
1/852000/569000	Sonstige Nebengebühren	694,24
1/852000/580000	DGB. zum Ausgleichsfonds für FB.	112,49
1/852000/581000	Sonstige DBG. zur sozialen Sicherheit	342,38
1/852000/581100	Beitrag an den Pensionsfonds d.Gemeinden	0,00
1/852000/590000	Freiwillige Sozialleistungen	0,00
	Summe 852000 (Müllbeseitigung)	11.121,31
853000	Betr.f.d.Verw.v.Wohn- und Geschäftsgeb.	
1/853000/500000	Geldbezüge für Beamte der Verwaltung	719,94
1/853000/560000	Reisegebühren	12,23
1/853000/563000	Sonstige Aufwandsentschädigungen	31,34
1/853000/565000	Mehrleistungsvergütungen	58,87
1/853000/565100	Leistungsprämie lt. G-GMG	0,00
1/853000/566000	Zuwendungen aus Anlaß von Dienstjubiläen	0,00

VA-Stelle	Bezeichnung	Rechnungsabschluss 2015
1/853000/569000	Sonstige Nebengebühren	21,34
1/853000/580000	DGB. zum Ausgleichsfonds für FB.	37,41
1/853000/581000	Sonstige DBG. zur sozialen Sicherheit	26,30
	Summe 853000	907,43
	Gesamtsumme	1.894.185,29

**Nachweis
über
Leistungen für Personal
(Gesamtaufstellung)
2015**

VA-Stelle	Bezeichnung	Rechnungsabschluss 2015
500000	Geldbezüge für Beamte der Verwaltung	387.949,25
500100	Selbstträger Familienbeihilfe Beamte	0,00
501000	Geldbezüge für Beamte in handw. Verwend.	0,00
510000	Geldbezüge für Vertragsbedienstete d. V.	418.614,31
510100	Selbstträger Familienbeihilfe VB I	0,00
511000	Geldbezüge für Vertragsbedienstete i.h.V	568.550,61
511100	Selbstträger Familienbeihilfe VB II	0,00
520000	Geldbezüge Angestellte ganzjähr. besch.	1.210,10
521000	Geldbezüge Arbeiter ganzjährig besch.	0,00
522000	Geldbezüge Angestellte n. ganzj. besch.	2.218,66
523000	Geldbezüge Arbeiter n. ganzjähr. besch.	42.848,81
560000	Reisegebühren	8.993,38
563000	Sonstige Aufwandsentschädigungen	9.110,51
564000	Vergütungen für Nebentätigkeit	0,00
565000	Mehrleistungsvergütungen	74.535,84
565100	Leistungsprämie lt. K-GMG	3.704,95
565100	Leistungsprämie lt. G-GMG	6.798,51
566000	Zuwendungen aus Anlass von Dienstjubiläen	0,00
566000	Zuwendungen aus Anlaß von Dienstjubiläen	9.601,10
567000	Belohnungen und Geldaushilfen	0,00
569000	Sonstige Nebengebühren	44.719,33
580000	Dienstgeberbeiträge zum Ausgleichsfonds für Familienbeihilfe	155,66
580000	DGB. zum Ausgleichsfonds für FB.	59.681,16
581000	Sonstige DBG. zur sozialen Sicherheit	255.493,11
581100	Beitrag an den Pensionsfonds d.Gemeinden	0,00
590000	Freiwillige Sozialleistungen	0,00
	Gesamtsumme	1.894.185,29

**Nachweis über die Transfers
von und an Träger(n) des
öffentlichen Rechts
(Gem. Par. 17 Abs. 2 Z. 2 VRV)**

VA-Stelle	Bezeichnung	RA 2015
1. Bund		
Summe Bund		0,00
2. Land		
1/133100/751000	Veterinärpol.Fleischbe	Lfd.Transf.z.a.L.(Ausgl.kassenzuschlag) 1.284,85
1/163000/751000	Freiwillige Feuerwehr Ebenthal	Lfd.Transferzahl.a. Länder(Stützpunktf.) 164,98
1/163100/751000	Freiwillige Feuerwehr Gurnitz	Lfd.Transferzahl.an Länder(Stützpunktf.) 150,94
1/163200/751000	Freiwillige Feuerwehr Mieger	Lfd.Transferzahl.a. Länder(Stützpunktf.) 140,68
1/163300/751000	Freiwillige Feuerwehr Radsberg	Lfd.Transferzahl.a. Länder(Stützpunktf.) 89,92
1/220000/751000	Berufbildende Pflichtschulen	Schulerhaltungsbeiträge Berufsschulen 25.095,27
1/411000/751000	Maßnahmen der allg. Sozialhilfe	Lfd.Transferzahl.an Länder (Kopfquote) 1.775.342,44
1/411000/751100	Maßnahmen der allg. Sozialhilfe	Lfd.Transferz.an Länder (Direktbeitrag) 0,00
1/510000/751000	Medizinische Bereichsversorgung	Lfd.Transferz.an Länder (Sprengelärzte) 20.421,51
1/560000/751000	Beitragsabgangsdeckung Krankenanstalten	Lfd.Transferz.a.Länder(Abgangsdeckung) 923.267,50
1/930000/751000	Landesumlage	Lfd.Transferz. an Länder (Landesumlage) 257.144,17
Summe Land		3.003.102,26
3. Gemeindeverbände		
1/163000/752000	Freiwillige Feuerwehr Ebenthal	Lfd.Transferz.a. Landesfeuerwehrverband 253,00
1/163100/752000	Freiwillige Feuerwehr Gurnitz	Lfd.Transferz.a. Landesfeuerwehrverband 232,00
1/163200/752000	Freiwillige Feuerwehr Mieger	Lfd.Transferz.a. Landesfeuerwehrverband 217,00
1/163300/752000	Freiwillige Feuerwehr Radsberg	Lfd.Transferz.a. Landesfeuerwehrverband 140,00
1/210000/752000	Allgemeine Pflichtschulen,gemeins. Kost.	Lfd.Transferz.a.Gde.verb.(Schulgdeverb.) 262.276,00

VA-Stelle	Bezeichnung	RA 2015
	Summe Gemeindeverbände	0,00
	4. Gemeinden	
2/210000/817300	Allgemeine Pflichtschulen, gemeins. Kost. Schulerhaltungsbeiträge	0,00
	Summe Gemeinden	0,00
	Summe Einnahmen	6.444.184,01

VA-Stelle	Bezeichnung	RA 2015
1/411000/752000	Maßnahmen der allgemeinen Sozialhilfe Beitrag Sozialhilfeverband	47.074,20
1/851000/754000	Betriebe der Abwasserbeseitigung Lfd. Transferz. a. Abwasserverbände	282.704,00
1/851000/754100	Betriebe der Abwasserbeseitigung Erh.beitr. Abw.verb. Wa.Verband, Annuitä	42.521,63
1/852000/754000	Betriebe der Müllbeseitigung Lfd.Trans.z.a.Tr.d.ö.Rechtes(Abfallbes.)	161.028,39
	Summe Gemeindeverbände	796.446,22
	4. Gemeinden	
1/210000/752100	Allgemeine Pflichtschulen,gemeins. Kost. Lfd.Transferz.a.Gde. (Schulerhaltungsb.)	59.259,79
	Summe Gemeinden	59.259,79
	Summe Ausgaben	3.858.808,27

VA-Stelle

Bezeichnung

RA 2015

Einzelnachweis der Rücklagen 2015

Einzelnachweis der Rücklagen

Haushaltsjahr: 2015

Rücklage	Erklärung	Va-Stelle	Betrag
R-010000.0000	Urspr. Höhe		0,00
EDV - Rücklage	Stand 01.01.		22.574,67
Laufzeitbeginn:	Zugang	1/010000/298000	8,78
Genehmigung	Abgang	2/010000/298000	0,00
	Stand 31.12.		22.583,45
GR-Beschluß			
Sicherst.			
Rückzahlung 0 Jahre			
Verzinsung 0,00 %			
R-010000.0001	Urspr. Höhe		0,00
Abfertigungen - Rücklage	Stand 01.01.		186.118,38
Laufzeitbeginn:	Zugang	1/010000/298000	451,13
Genehmigung	Abgang	2/010000/298000	0,00
	Stand 31.12.		186.569,51
GR-Beschluß			
Sicherst.			
Rückzahlung 0 Jahre			
Verzinsung 0,00 %			

Einzelnachweis der Rücklagen

Haushaltsjahr: 2015

Rücklage	Erklärung	Va-Stelle	Betrag
R-080000.0000	Urspr. Höhe		0,00
Pensionsrückstellung - Rücklage			
	Stand 01.01.		0,00
Laufzeitbeginn:	Zugang	1/080000/298000	0,00
Genehmigung	Abgang	2/080000/298000	0,00
	Stand 31.12.		0,00
GR-Beschluß			
Sicherst.			
Rückzahlung 0 Jahre			
Verzinsung 0,00 %			
R-747000.0001	Urspr. Höhe		0,00
Jagdpacht - Rücklage			
	Stand 01.01.		18.953,67
Laufzeitbeginn:	Zugang	9/ /365300	2.436,14
Genehmigung	Abgang	0/ /365300	0,00
	Stand 31.12.		21.389,81
GR-Beschluß			
Sicherst.			
Rückzahlung 0 Jahre			
Verzinsung 0,00 %			

Einzelnachweis der Rücklagen

Haushaltsjahr: 2015

Rücklage	Erklärung	Va-Stelle	Betrag
R-771000.0000	Urspr. Höhe		0,00
Fremdenverkehr - Rücklage			
	Stand 01.01.		183.763,38
Laufzeitbeginn:	Zugang	1/771000/298000	67.947,44
Genehmigung	Abgang	2/771000/298000	75.100,00
	Stand 31.12.		176.610,82
GR-Beschluß			
Sicherst.			
Rückzahlung 0 Jahre			
Verzinsung 0,00 %			
R-820000.0000	Urspr. Höhe		0,00
Wirtschaftshof - Rücklage			
	Stand 01.01.		145.278,73
Laufzeitbeginn:	Zugang	1/820000/298000	52.480,76
Genehmigung	Abgang	2/820000/298000	0,00
	Stand 31.12.		197.759,49
GR-Beschluß			
Sicherst.			
Rückzahlung 0 Jahre			
Verzinsung 0,00 %			

Einzelnachweis der Rücklagen

Haushaltsjahr: 2015

Rücklage	Erklärung	Va-Stelle	Betrag
R-840000.0000	Urspr. Höhe		0,00
Gewerbezone - Rücklage			
	Stand 01.01.		43.540,15
Laufzeitbeginn:	Zugang	1/840000/298000	105,54
Genehmigung	Abgang	2/840000/298000	0,00
	Stand 31.12.		43.645,69
GR-Beschluß			
Sicherst.			
Rückzahlung 0 Jahre			
Verzinsung 0,00 %			
R-850000.0000	Urspr. Höhe		0,00
Wasserschutzschilling - Rücklage			
	Stand 01.01.		163.882,79
Laufzeitbeginn:	Zugang	1/850000/298000	397,23
Genehmigung	Abgang	2/850000/298000	0,00
	Stand 31.12.		164.280,02
GR-Beschluß			
Sicherst.			
Rückzahlung 0 Jahre			
Verzinsung 0,00 %			

Einzelnachweis der Rücklagen

Haushaltsjahr: 2015

Rücklage	Erklärung	Va-Stelle	Betrag
R-850000.0001	Urspr. Höhe		0,00
Wasserversorgung - Rücklage			
	Stand 01.01.		368.075,86
Laufzeitbeginn:	Zugang	1/850000/298000	56.333,94
Genehmigung	Abgang	2/850000/298000	53.600,00
	Stand 31.12.		370.809,80
GR-Beschluß			
Sicherst.			
Rückzahlung 0 Jahre			
Verzinsung 0,00 %			
R-851000.0000	Urspr. Höhe		0,00
Kanal - Rücklage			
	Stand 01.01.		928.707,01
Laufzeitbeginn:	Zugang	1/851000/298000	25.338,93
Genehmigung	Abgang	2/851000/298000	495.200,00
	Stand 31.12.		458.845,94
GR-Beschluß			
Sicherst.			
Rückzahlung 0 Jahre			
Verzinsung 0,00 %			

Einzelnachweis der Rücklagen

Rücklage	Erklärung	Va-Stelle	Betrag
R-852000.0000	Urspr. Höhe		0,00
Müll- Rücklage	Stand 01.01.		224.516,44
Laufzeitbeginn:	Zugang	1/852000/298000	14.142,37
Genehmigung	Abgang	2/852000/298000	0,00
	Stand 31.12.		238.658,81
GR-Beschluß			
Sicherst.			
Rückzahlung 0 Jahre			
Verzinsung 0,00 %			
R-853000.0001	Urspr. Höhe		0,00
1. Wohnhaus - Rücklage (22%)	Stand 01.01.		28.683,52
Laufzeitbeginn:	Zugang	1/853000/298000	69,53
Genehmigung	Abgang	2/853000/298000	10.516,66
	Stand 31.12.		18.236,39
GR-Beschluß			
Sicherst.			
Rückzahlung 0 Jahre			
Verzinsung 0,00 %			

Einzelnachweis der Rücklagen

Haushaltsjahr: 2015

Rücklage	Erklärung	Va-Stelle	Betrag
R-853000.0002	Urspr. Höhe		0,00
2. Wohnhaus - Rücklage (25%)			
	Stand 01.01.		36.022,21
Laufzeitbeginn:	Zugang	1/853000/298000	87,31
Genehmigung	Abgang	2/853000/298000	11.950,75
	Stand 31.12.		24.158,77
GR-Beschluß			
Sicherst.			
Rückzahlung 0 Jahre			
Verzinsung 0,00 %			
R-853000.0003	Urspr. Höhe		0,00
3. Wohnhaus - Rücklage (53%)			
	Stand 01.01.		56.410,79
Laufzeitbeginn:	Zugang	1/853000/298000	136,73
Genehmigung	Abgang	2/853000/298000	25.335,60
	Stand 31.12.		31.211,92
GR-Beschluß			
Sicherst.			
Rückzahlung 0 Jahre			
Verzinsung 0,00 %			

Einzelnachweis der Rücklagen

Haushaltsjahr: 2015

Rücklage	Erklärung	Va-Stelle	Betrag
R-853010.0000	Urspr. Höhe		0,00
Gerätewartwohnung - Rücklage			
	Stand 01.01.		12.946,24
Laufzeitbeginn:	Zugang	1/853010/298000	692,42
Genehmigung	Abgang	2/853010/298000	0,00
	Stand 31.12.		13.638,66
GR-Beschluß			
Sicherst.			
Rückzahlung 0 Jahre			
Verzinsung 0,00 %			
R-912000.0000	Urspr. Höhe		0,00
Allgemeine Rücklage (§11 K-BG)			
	Stand 01.01.		0,00
Laufzeitbeginn:	Zugang		0,00
Genehmigung	Abgang		0,00
	Stand 31.12.		0,00
GR-Beschluß			
Sicherst.			
Rückzahlung 0 Jahre			
Verzinsung 0,00 %			

Rücklage	Erklärung	Va-Stelle	Betrag
R-912000.0001	Urspr. Höhe		0,00
Allgemeine Rücklage			
	Stand 01.01.		145.303,58
Laufzeitbeginn:	Zugang	1/912000/298000	278.158,75
Genehmigung	Abgang	2/912000/298000	199.300,00
	Stand 31.12.		224.162,33
GR-Beschluß			
Sicherst.			
Rückzahlung 0 Jahre			
Verzinsung 0,00 %			
Summen	Urspr. Höhe		0,00
	Stand 01.01.		2.564.777,42
	Zugang		498.787,00
	Abgang		871.003,01
	Stand 31.12.		2.192.561,41

Einzelnachweis der Rücklagen für die Betriebe mit marktbestimmter Tätigkeit 2015

Rücklagen für die Betriebe mit marktbestimmter Tätigkeit

Haushaltsjahr: 2015

Rücklage	Erklärung	Va-Stelle	Betrag
R-850000.0000	Urspr. Höhe		0,00
Wasserschutzschilling - Rücklage			
	Stand 01.01.		163.882,79
Laufzeitbeginn:	Zugang	1/850000/298000	397,23
Genehmigung	Abgang	2/850000/298000	0,00
	Stand 31.12.		164.280,02
GR-Beschluß			
Sicherst.			
Rückzahlung 0 Jahre			
Verzinsung 0,00 %			
R-850000.0001	Urspr. Höhe		0,00
Wasserversorgung - Rücklage			
	Stand 01.01.		368.075,86
Laufzeitbeginn:	Zugang	1/850000/298000	56.333,94
Genehmigung	Abgang	2/850000/298000	53.600,00
	Stand 31.12.		370.809,80
GR-Beschluß			
Sicherst.			
Rückzahlung 0 Jahre			
Verzinsung 0,00 %			

Rücklage	Erklärung	Va-Stelle	Betrag
R-851000.0000	Urspr. Höhe		0,00
Kanal - Rücklage			
	Stand 01.01.		928.707,01
Laufzeitbeginn:	Zugang	1/851000/298000	25.338,93
Genehmigung	Abgang	2/851000/298000	495.200,00
	Stand 31.12.		458.845,94
GR-Beschluß			
Sicherst.			
Rückzahlung 0 Jahre			
Verzinsung 0,00 %			
R-852000.0000	Urspr. Höhe		0,00
Müll- Rücklage			
	Stand 01.01.		224.516,44
Laufzeitbeginn:	Zugang	1/852000/298000	14.142,37
Genehmigung	Abgang	2/852000/298000	0,00
	Stand 31.12.		238.658,81
GR-Beschluß			
Sicherst.			
Rückzahlung 0 Jahre			
Verzinsung 0,00 %			

Rücklage	Erklärung	Va-Stelle	Betrag
R-853000.0001	Urspr. Höhe		0,00
1. Wohnhaus - Rücklage (22%)			
	Stand 01.01.		28.683,52
Laufzeitbeginn:	Zugang	1/853000/298000	69,53
Genehmigung	Abgang	2/853000/298000	10.516,66
	Stand 31.12.		18.236,39
GR-Beschluß			
Sicherst.			
Rückzahlung 0 Jahre			
Verzinsung 0,00 %			
R-853000.0002	Urspr. Höhe		0,00
2. Wohnhaus - Rücklage (25%)			
	Stand 01.01.		36.022,21
Laufzeitbeginn:	Zugang	1/853000/298000	87,31
Genehmigung	Abgang	2/853000/298000	11.950,75
	Stand 31.12.		24.158,77
GR-Beschluß			
Sicherst.			
Rückzahlung 0 Jahre			
Verzinsung 0,00 %			

Rücklagen für die Betriebe mit marktbestimmter Tätigkeit

Haushaltsjahr: 2015

Rücklage	Erklärung	Va-Stelle	Betrag
R-853000.0003	Urspr. Höhe		0,00
3. Wohnhaus - Rücklage (53%)			
	Stand 01.01.		56.410,79
Laufzeitbeginn:	Zugang	1/853000/298000	136,73
Genehmigung	Abgang	2/853000/298000	25.335,60
	Stand 31.12.		31.211,92
GR-Beschluß			
Sicherst.			
Rückzahlung 0 Jahre			
Verzinsung 0,00 %			
R-853010.0000	Urspr. Höhe		0,00
Gerätewartwohnung - Rücklage			
	Stand 01.01.		12.946,24
Laufzeitbeginn:	Zugang	1/853010/298000	692,42
Genehmigung	Abgang	2/853010/298000	0,00
	Stand 31.12.		13.638,66
GR-Beschluß			
Sicherst.			
Rückzahlung 0 Jahre			
Verzinsung 0,00 %			

Rücklagen für die Betriebe mit marktbestimmter Tätigkeit

Haushaltsjahr: 2015

Rücklage	Erklärung	Va-Stelle	Betrag
Summen	Urspr. Höhe		0,00
	Stand 01.01.		1.819.244,86
	Zugang		97.198,46
	Abgang		596.603,01
	Stand 31.12.		1.319.840,31

Einzelnachweis der Darlehensschulden a.) nach der Bedeckung des Schuldendienstes 2015

Darlehen	Erklärung	Va-Stelle	Betrag
1. Schulden, deren Schuldendienst mehr als zur Hälfte aus allgemeinen Deckungsmitteln getragen wird			
D-211100.0002	Urspr. Höhe		14.000,00
VS Zell/Gurnitz - Wohnung			
Darl. Nr. 940060680	Stand 01.01.		13.713,64
Laufzeitbeginn: 01.11.2014	Zugang	6/211100/344000	0,00
Genehmigung: 03-KL22-137/1-2013	Abgang	1/211100/341000	581,44
	Stand 31.12.		13.132,20
GR-Beschluß 27.05.2103			
Sicherst.	Zinsen	1/211100/650000	265,56
Rückzahlung: 20 Jahre	Ersätze		0,00
Verzinsung: 2,00 %	Gesamtschuldendienst		847,00
Sitz des Gläubigers: AT			
Währung des Darlehens: EUR			
D-840000.0004	Urspr. Höhe		196.400,00
Gewerbezone West III			
Regionalfonds (seit 1.1.2012)	Stand 01.01.		24.549,62
Laufzeitbeginn: 31.05.2008	Zugang		0,00
Genehmigung:	Abgang	1/840000/341000	24.549,62
	Stand 31.12.		0,00
GR-Beschluß 15. 12. 2006			
Sicherst.	Zinsen	1/840000/650000	3.919,82
Rückzahlung: 8 Jahre	Ersätze		0,00
Verzinsung: 0,00 %	Gesamtschuldendienst		28.469,44
Sitz des Gläubigers: AT			
Währung des Darlehens: EUR			

Darlehen	Erklärung	Va-Stelle	Betrag
D-840000.0008	Urspr. Höhe		98.521,70
Gewerbezone BA 08/1			
Bodenbeschaffungsfonds	Stand 01.01.		73.891,28
Laufzeitbeginn: 31.01.2013	Zugang	6/782200/341000	0,00
Genehmigung: 3-KL 22-129/1-2011 vom 02.01.2012	Abgang	1/840000/341000	12.315,21
	Stand 31.12.		61.576,07
GR-Beschluß 02.01.2012			
Sicherst.	Zinsen	1/840000/650000	680,24
Rückzahlung: 8 Jahre	Ersätze		0,00
Verzinsung: 0,00 %	Gesamtschuldendienst		12.995,45
Sitz des Gläubigers: AT			
Währung des Darlehens: EUR			
D-840000.0009	Urspr. Höhe		681.000,00
Gewerbezone BA 08/2 (Regionalfonds)			
Darl. Nr. 943.000-310/HYPO	Stand 01.01.		415.732,60
Laufzeitbeginn: 29.06.2013	Zugang	6/782300/341000	0,00
Genehmigung: 23.04.2012, Zl. 3-RegF-17/9/1-2012	Abgang	1/840000/341000	135.842,58
	Stand 31.12.		279.890,02
GR-Beschluß 16.07.2012 A03-KL22-133/1-2012			
Sicherst.	Zinsen	1/840000/650000	8.314,65
Rückzahlung: 5 Jahre	Ersätze		0,00
Verzinsung: 0,00 %	Gesamtschuldendienst		144.157,23
Sitz des Gläubigers: AT			
Währung des Darlehens: EUR			
Summen	Urspr. Höhe		989.921,70
	Stand 01.01.		527.887,14
	Zugang		0,00
	Abgang		173.288,85
	Stand 31.12.		354.598,29
	Zinsen		13.180,27

Darlehen	Erklärung	Va-Stelle	Betrag
	Ersätze		0,00
	Nettoaufwand		186.469,12
2. Schulden für Einrichtungen der Gebietskörperschaften, bei denen jährlich ordentl. Einnahmen in der Höhe von mindestens 50 % der ordentl. Ausgaben erzielt werden			
D-850000.0010	Urspr. Höhe		92.221,83
Wasserversorgung - Tiefbrunnen			
Darl. Nr. 830.957.014 / HYPO	Stand 01.01.		4.587,56
Laufzeitbeginn: 01.01.1986	Zugang	2/850000/346000	0,00
Genehmigung:	Abgang	1/850000/346000	4.587,56
	Stand 31.12.		0,00
GR-Beschluß			
Sicherst.	Zinsen	1/850000/650000	103,47
Rückzahlung: 30 Jahre	Ersätze	2/850000/866000	0,00
Verzinsung: 3,00 %	Gesamtschuldendienst		4.691,03
Sitz des Gläubigers: AT			
Währung des Darlehens: EUR			
D-850000.0011	Urspr. Höhe		351.828,09
Wasserversorgung - Mieger			
Darl. Nr. 400.144.697 / UniCredit BAAG	Stand 01.01.		61.646,67
Laufzeitbeginn: 01.01.1997	Zugang	2/850000/346000	0,00
Genehmigung:	Abgang	1/850000/346000	13.226,17
	Stand 31.12.		48.420,50
GR-Beschluß			
Sicherst.	Zinsen	1/850000/650000	1.167,13
Rückzahlung: 22 Jahre	Ersätze	2/850000/866000	0,00
Verzinsung: 2,00 %	Gesamtschuldendienst		14.393,30
Sitz des Gläubigers: AT			
Währung des Darlehens: EUR			

Darlehen	Erklärung	Va-Stelle	Betrag
D-850000.0012	Urspr. Höhe		682.960,40
Wasserversorgung - Mieger			
Darl. Nr. 400.144.705 / UniCredit BAAG	Stand 01.01.		112.286,16
Laufzeitbeginn: 01.01.1987	Zugang	2/850000/346000	0,00
Genehmigung: 3-Gem-797/2-1987	Abgang	1/850000/346000	24.518,72
	Stand 31.12.		87.767,44
GR-Beschluß			
Sicherst.	Zinsen	1/850000/650000	1.061,72
Rückzahlung: 32 Jahre	Ersätze	2/850000/866000	0,00
Verzinsung: 1,00 %	Gesamtschuldendienst		25.580,44
Sitz des Gläubigers: AT			
Währung des Darlehens: EUR			
D-851000.0010	Urspr. Höhe		2.454.234,28
Kanal - BA 01			
Darl. Nr. 101681 / Kommunalkredit A. AG	Stand 01.01.		1.167.233,85
Laufzeitbeginn: 01.01.1990	Zugang		0,00
Genehmigung: 3-Gem-145/3-1986	Abgang	1/851000/344000	67.446,43
	Stand 31.12.		1.099.787,42
GR-Beschluß			
Sicherst.	Zinsen	1/851000/650000	23.011,61
Rückzahlung: 40 Jahre	Ersätze	2/851000/866000	0,00
Verzinsung: 2,00 %	Gesamtschuldendienst		90.458,04
Sitz des Gläubigers: AT			
Währung des Darlehens: EUR			

Darlehen	Erklärung	Va-Stelle	Betrag
D-851000.0011	Urspr. Höhe		1.816.820,85
Kanal - BA 21			
Darl. Nr. 789712018 / HYPO	Stand 01.01.		961.146,55
Laufzeitbeginn: 01.01.1997	Zugang	2/851000/346000	0,00
Genehmigung: 3-Gem867/2-1994	Abgang	1/851000/346000	84.689,89
	Stand 31.12.		876.456,66
GR-Beschluß			
Sicherst.	Zinsen	1/851000/650000	52.893,91
Rückzahlung: 25 Jahre	Ersätze	2/851000/866000	93.057,35
Verzinsung: 5,55 %	Gesamtschuldendienst		44.526,45
Sitz des Gläubigers: AT			
Währung des Darlehens: EUR			
D-851000.0012	Urspr. Höhe		1.707.811,60
Kanal - BA 22			
Darl. Nr. 789713014 / HYPO	Stand 01.01.		903.329,97
Laufzeitbeginn: 01.01.1997	Zugang	2/851000/346000	0,00
Genehmigung: 3-Gem867/2-1994	Abgang	1/851000/346000	79.595,25
	Stand 31.12.		823.734,72
GR-Beschluß			
Sicherst.	Zinsen	1/851000/650000	49.712,15
Rückzahlung: 25 Jahre	Ersätze	2/851000/866000	91.498,17
Verzinsung: 5,55 %	Gesamtschuldendienst		37.809,23
Sitz des Gläubigers: AT			
Währung des Darlehens: EUR			

Darlehen	Erklärung	Va-Stelle	Betrag
D-851000.0013	Urspr. Höhe		1.598.802,35
Kanal - BA 23			
Darf. Nr. 789714010 / HYPO	Stand 01.01.		806.697,15
Laufzeitbeginn: 01.01.1997	Zugang	2/851000/346000	0,00
Genehmigung: 3-Gem867/2-1994	Abgang	1/851000/346000	71.080,76
	Stand 31.12.		735.616,39
GR-Beschluß			
Sicherst.	Zinsen	1/851000/650000	44.394,24
Rückzahlung: 25 Jahre	Ersätze	2/851000/866000	91.140,91
Verzinsung: 5,55 %	Gesamtschuldendienst		24.334,09
Sitz des Gläubigers: AT			
Währung des Darlehens: EUR			
D-851000.0014	Urspr. Höhe		1.436.015,20
Kanal - BA 24			
Darf. Nr. 4-330-V00-0 / Wiener Städt.	Stand 01.01.		677.912,72
Laufzeitbeginn: 01.01.1997	Zugang	2/851000/346000	0,00
Genehmigung: 3-Gem22/2/3-1995	Abgang	1/851000/346000	68.599,96
	Stand 31.12.		609.312,76
GR-Beschluß			
Sicherst.	Zinsen	1/851000/650000	38.882,04
Rückzahlung: 25 Jahre	Ersätze	2/851000/866000	77.323,74
Verzinsung: 6,75 %	Gesamtschuldendienst		30.158,26
Sitz des Gläubigers: AT			
Währung des Darlehens: EUR			

Darlehen	Erklärung	Va-Stelle	Betrag
D-851000.0015	Urspr. Höhe		1.494.153,47
Kanal - BA 25			
Darl. Nr. 789733015 / HYPO	Stand 01.01.		730.274,21
Laufzeitbeginn: 01.01.1998	Zugang	2/851000/346000	0,00
Genehmigung: 3-Gem22/2/3-1995	Abgang	1/851000/346000	61.092,34
	Stand 31.12.		669.181,87
GR-Beschluß			
Sicherst.	Zinsen	1/851000/650000	48.935,20
Rückzahlung: 25 Jahre	Ersätze	2/851000/866000	74.196,93
Verzinsung: 6,75 %	Gesamtschuldendienst		35.830,61
Sitz des Gläubigers: AT			
Währung des Darlehens: EUR			
D-851000.0016	Urspr. Höhe		1.412.759,90
Kanal - BA 03			
Darl. Nr. 789746010 / HYPO	Stand 01.01.		623.899,72
Laufzeitbeginn: 01.01.1998	Zugang	2/851000/346000	0,00
Genehmigung: 3-Gem-22/15/2-1997	Abgang	1/851000/346000	52.193,44
	Stand 31.12.		571.706,28
GR-Beschluß			
Sicherst.	Zinsen	1/851000/650000	41.807,12
Rückzahlung: 25 Jahre	Ersätze	2/851000/866000	53.888,72
Verzinsung: 6,75 %	Gesamtschuldendienst		40.111,84
Sitz des Gläubigers: AT			
Währung des Darlehens: EUR			

Darlehen	Erklärung	Va-Stelle	Betrag
D-851000.0017	Urspr. Höhe		1.300.000,00
Kanal - BA 04			
Darl. Nr. 789826013 / HYPO	Stand 01.01.		936.379,42
Laufzeitbeginn: 30.06.2005	Zugang	2/851000/346000	0,00
Genehmigung: KL-22-34/2-2002	Abgang	1/851000/346000	48.812,17
	Stand 31.12.		887.567,25
GR-Beschluß 27. Juni 2002			
Sicherst.	Zinsen	1/851000/650000	31.387,83
Rückzahlung: 25 Jahre	Ersätze	2/851000/866000	36.517,88
Verzinsung: 3,35 %	Gesamtschuldendienst		43.682,12
Sitz des Gläubigers: AT			
Währung des Darlehens: EUR			
D-851000.0018	Urspr. Höhe		1.160.000,00
Kanal - BA 05			
Darl. Nr. 789937010 / HYPO	Stand 01.01.		911.482,57
Laufzeitbeginn: 31.12.2006	Zugang	2/851000/346000	0,00
Genehmigung: KL-22-52/1-2004	Abgang	1/851000/346000	47.190,73
	Stand 31.12.		864.291,84
GR-Beschluß 30. September 2004			
Sicherst.	Zinsen	1/851000/650000	1.653,67
Rückzahlung: 25 Jahre	Ersätze	2/851000/866000	30.602,32
Verzinsung: 0,00 %	Gesamtschuldendienst		18.242,08
Sitz des Gläubigers: AT			
Währung des Darlehens: EUR			

Darlehen	Erklärung	Va-Stelle	Betrag
D-851000.0019	Urspr. Höhe		512.892,77
Kanal - BA 05			
Darl. Nr. 18W-240/9/2004 Ktn.LR.	Stand 01.01.		533.718,27
Laufzeitbeginn: 01.01.2031	Zugang	2/851000/341000	5.337,18
Genehmigung: K-WWF-240/7/2005	Abgang		0,00
	Stand 31.12.		539.055,45
GR-Beschluß 15. März 2004			
Sicherst.	Zinsen	1/851000/650000	0,00
Rückzahlung: 0 Jahre	Ersätze		0,00
Verzinsung: 0,00 %	Gesamtschuldendienst		0,00
Sitz des Gläubigers: AT			
Währung des Darlehens: EUR			
D-851000.0020	Urspr. Höhe		127.768,00
Kanal - BA 04			
Darl. Nr. 18W-240/5/2007 Ktn.LR.	Stand 01.01.		127.768,00
Laufzeitbeginn: 01.01.2030	Zugang	6/851410/341000	0,00
Genehmigung: D-WWF-240/5/2007	Abgang		0,00
	Stand 31.12.		127.768,00
GR-Beschluß 27. Juni 2007			
Sicherst.	Zinsen	1/851000/650000	0,00
Rückzahlung: 0 Jahre	Ersätze		0,00
Verzinsung: 0,00 %	Gesamtschuldendienst		0,00
Sitz des Gläubigers: AT			
Währung des Darlehens: EUR			

Darlehen	Erklärung	Va-Stelle	Betrag
D-851000.0021	Urspr. Höhe		1.304.000,00
Kanal - BA 06			
Darl.Nr. 540-031-240 / PSK	Stand 01.01.		1.106.220,75
Laufzeitbeginn: 31.12.2011	Zugang	6/851610/346000	0,00
Genehmigung: KL 22-106/1-2010	Abgang	1/851000/346000	47.189,43
	Stand 31.12.		1.059.031,32
GR-Beschluß 02. 02. 2010			
Sicherst.	Zinsen	1/851000/650000	9.361,71
Rückzahlung: 25 Jahre	Ersätze	2/851000/866000	29.921,00
Verzinsung: 0,00 %	Gesamtschuldendienst		26.630,14
Sitz des Gläubigers: AT			
Währung des Darlehens: EUR			
D-851000.0022	Urspr. Höhe		276.000,00
Kanal - BA 06			
Darl.Nr. KLr 18W-240/2/2010	Stand 01.01.		261.072,52
Laufzeitbeginn: 01.01.2035	Zugang	2/851000/341000	2.610,73
Genehmigung: K-WWF-240/2/2010	Abgang	1/851000/344000	0,00
	Stand 31.12.		263.683,25
GR-Beschluß 09. April 2010			
Sicherst.	Zinsen	1/851000/650000	0,00
Rückzahlung: 0 Jahre	Ersätze		0,00
Verzinsung: 1,00 %	Gesamtschuldendienst		0,00
Sitz des Gläubigers: AT			
Währung des Darlehens: EUR			

Darlehen	Erklärung	Va-Stelle	Betrag
D-851000.0023	Urspr. Höhe		808.000,00
Kanal - BA 71			
Darl. Nr. 540055289 / PSK	Stand 01.01.		550.000,00
Laufzeitbeginn:	Zugang	6/851710/346000	0,00
Genehmigung: 3-KI22-148/2-2013	Abgang	1/851000/346000	19.458,45
	Stand 31.12.		530.541,55
GR-Beschluß 16.11.2013			
Sicherst.	Zinsen	1/851000/650000	5.021,13
Rückzahlung: 0 Jahre	Ersätze	2/851000/866000	6.037,00
Verzinsung: 0,00 %	Gesamtschuldendienst		18.442,58
Sitz des Gläubigers: AT			
Währung des Darlehens: EUR			
D-851000.0024	Urspr. Höhe		155.300,00
Kanal - BA 07			
Darl.N.KLr.: 8-SWW-170/1/2016	Stand 01.01.		0,00
Laufzeitbeginn:	Zugang	6/851710/341000	155.300,00
Genehmigung:	Abgang	1/851000/344000	0,00
	Stand 31.12.		155.300,00
GR-Beschluß 16.02.2016 Kärntner Wasserwirtschaftsfond			
Sicherst.	Zinsen	1/851000/650000	0,00
Rückzahlung: 0 Jahre	Ersätze		0,00
Verzinsung: 1,00 %	Gesamtschuldendienst		0,00
Sitz des Gläubigers: AT			
Währung des Darlehens: EUR			

Darlehen	Erklärung	Va-Stelle	Betrag
D-853000.0011	Urspr. Höhe		25.642,06
1. Wohnhaus - Neuhausstr. 17			
Darl. Nr. 831.540.010 / HYPO	Stand 01.01.		7.204,51
Laufzeitbeginn: 01.01.1977	Zugang	2/853000/346000	0,00
Genehmigung:	Abgang	1/853000/346000	586,41
	Stand 31.12.		6.618,10
GR-Beschluß			
Sicherst.	Zinsen	1/853000/650000	67,65
Rückzahlung: 50 Jahre	Ersätze	2/853000/864000	0,00
Verzinsung: 1,00 %	Gesamtschuldendienst		654,06
Sitz des Gläubigers: AT			
Währung des Darlehens: EUR			
D-853000.0021	Urspr. Höhe		17.359,13
2. Wohnhaus - Neuhausstr. 15			
Darl. Nr. 831.582.014 / HYPO	Stand 01.01.		5.190,00
Laufzeitbeginn: 01.01.1977	Zugang	2/853000/346000	0,00
Genehmigung:	Abgang	1/853000/346000	387,05
	Stand 31.12.		4.802,95
GR-Beschluß			
Sicherst.	Zinsen	1/853000/650000	48,99
Rückzahlung: 51 Jahre	Ersätze	2/853000/864000	0,00
Verzinsung: 1,00 %	Gesamtschuldendienst		436,04
Sitz des Gläubigers: AT			
Währung des Darlehens: EUR			

Darlehen	Erklärung	Va-Stelle	Betrag
D-853000.0031	Urspr. Höhe		18.604,25
3. Wohnhaus - Neuhausstr. 13			
Darl. Nr. 803.131.015 / HYPO	Stand 01.01.		10.929,90
Laufzeitbeginn: 01.01.1982	Zugang	2/853000/346000	0,00
Genehmigung:	Abgang	1/853000/346000	232,56
	Stand 31.12.		10.697,34
GR-Beschluß			
Sicherst.	Zinsen	1/853000/650000	271,79
Rückzahlung: 80 Jahre	Ersätze	2/853000/864000	0,00
Verzinsung: 4,00 %	Gesamtschuldendienst		504,35
Sitz des Gläubigers: AT			
Währung des Darlehens: EUR			
D-853000.0035	Urspr. Höhe		19.000,00
Garagenflugdächer - Neuhastr. 13			
Darl. Nr. 789225010 / HYPO	Stand 01.01.		2.594,78
Laufzeitbeginn: 01.01.2004	Zugang	2/853000/346000	0,00
Genehmigung: 21. 10. 2003, 3_kl22-45/1-2003	Abgang	1/853000/346000	1.725,73
	Stand 31.12.		869,05
GR-Beschluß 02. 10. 2003			
Sicherst.	Zinsen	1/853000/650000	21,77
Rückzahlung: 13 Jahre	Ersätze	2/853000/864000	0,00
Verzinsung: 0,00 %	Gesamtschuldendienst		1.747,50
Sitz des Gläubigers: AT			
Währung des Darlehens: EUR			
Summen	Urspr. Höhe		18.772.174,18
	Stand 01.01.		10.501.575,28
	Zugang		163.247,91
	Abgang		692.613,05
	Stand 31.12.		9.972.210,14
	Zinsen		349.803,13

Darlehen	Erklärung	Va-Stelle	Betrag
	Ersätze		584.184,02
	Nettoaufwand		458.232,16
4. Schulden, die für sonstige Rechtsträger aufgenommen worden sind und deren Schuldendienst mindestens zur Hälfte erstattet wird			
D-211100.0001	Urspr. Höhe		2.000.000,00
VS-Zell/Gurnitz-IIMEKG			
Darfl.Nr. 540055297 /PSK	Stand 01.01.		2.000.000,00
Laufzeitbeginn: 30.06.2015	Zugang	6/211100/346000	0,00
Genehmigung: 3-KL22-137/3-2013	Abgang	1/211100/346000	2.000.000,00
	Stand 31.12.		0,00
GR-Beschluß 06.11.2013			
Sicherst.	Zinsen	1/211100/650000	1.705,26
Rückzahlung: 15 Jahre	Ersätze	2/211100/864000	72.966,85
Verzinsung: 1,09 %	Gesamtschuldendienst		1.928.738,41
Sitz des Gläubigers: AT			
Währung des Darlehens: EUR			
Summen	Urspr. Höhe		2.000.000,00
	Stand 01.01.		2.000.000,00
	Zugang		0,00
	Abgang		2.000.000,00
	Stand 31.12.		0,00
	Zinsen		1.705,26
	Ersätze		72.966,85
	Nettoaufwand		1.928.738,41
Gesamtsummen	Urspr. Höhe		21.762.095,88
	Stand 01.01.		13.029.462,42
	Zugang		163.247,91
	Abgang		2.865.901,90

Darlehen	Erklärung	Va-Stelle	Betrag
	Stand 31.12.		10.326.808,43
	Zinsen		364.688,66
	Ersätze		657.150,87
	Nettoaufwand		2.573.439,69

Nachweis der Darlehensschulden und des Schuldendienstes nach Art der Bedeckung 2015

Nr.	Art der Bedeckung	Erklärung	Betrag
1.	Schulden, deren Schuldendienst mehr als zur Hälfte aus allgemeinen Deckungsmitteln getragen wird	Urspr. Höhe	989.921,70
		Stand 01.01.	527.887,14
		Zugang	0,00
		Abgang	173.288,85
		Stand 31.12.	354.598,29
		Zinsen	13.180,27
		Ersätze	0,00
		Nettoaufwand	186.469,12
		Gesamtschuldendienst	186.469,12
		2.	Schulden für Einrichtungen der Gebietskörperschaften, bei denen jährlich ordentl. Einnahmen in der Höhe von mindestens 50 % der ordentl. Ausgaben erzielt werden
Stand 01.01.	10.501.575,28		
Zugang	163.247,91		
Abgang	692.613,05		
Stand 31.12.	9.972.210,14		
Zinsen	349.803,13		
Ersätze	584.184,02		
Nettoaufwand	458.232,16		
Gesamtschuldendienst	1.042.416,18		
4.	Schulden, die für sonstige Rechtsträger aufgenommen worden sind und deren Schuldendienst mindestens zur Hälfte erstattet wird		
		Stand 01.01.	2.000.000,00
		Zugang	0,00
		Abgang	2.000.000,00
		Stand 31.12.	0,00
		Zinsen	1.705,26

Nr.	Art der Bedeckung	Erklärung	Betrag
		Ersätze	72.966,85
		Nettoaufwand	1.928.738,41
		Gesamtschuldendienst	2.001.705,26
<hr/>			
	Gesamtsummen	Urspr. Höhe	21.762.095,88
		Stand 01.01.	13.029.462,42
		Zugang	163.247,91
		Abgang	2.865.901,90
		Stand 31.12.	10.326.808,43
		Zinsen	364.688,66
		Ersätze	657.150,87
		Nettoaufwand	2.573.439,69
		Gesamtschuldendienst	3.230.590,56

Nr.	Art der Bedeckung	Erklärung	Betrag
-----	-------------------	-----------	--------

Nachweis der Darlehensschulden und des Schuldendienstes nach Art der Gläubiger 2015

Nr.	Art der Gläubiger	Stand 31.12.2015 Gesamthaushalt	davon Abschn. 85-89
1.a)	Finanzschulden aus Auslandsanleihen und Darlehen bei ausländischen Banken und Versicherungen für den eigenen Haushalt	0,00	0,00
1.b)	Finanzschulden aus Auslandsanleihen und Darlehen bei ausländischen Banken und Versicherungen aus weitergegebenen Anleihen und Darlehen	0,00	0,00
2.a)	Finanzschulden aus Inlandsanleihen und Darlehen bei inländischen Banken und Versicherungen für den eigenen Haushalt	8.886.403,44	8.886.403,44
2.b)	Finanzschulden aus Inlandsanleihen und Darlehen bei inländischen Banken und Versicherungen aus weitergegebenen Anleihen und Darlehen	0,00	0,00
3.a)	Finanzschulden aus Darlehen von Bund, Bundesfonds und Bundeskammern	0,00	0,00
3.b)	Finanzschulden aus Darlehen von Ländern, Landesfonds und Landesammern	1.440.404,99	1.085.806,70
3.c)	Finanzschulden aus Darlehen von Gemeinden, Gemeindevergänden und -fonds	0,00	0,00
3.d)	Finanzschulden aus Darlehen von Sozialversicherungsträgern	0,00	0,00

Nachweis der Darlehensschulden nach Art der Gläubiger

Haushaltsjahr: 2015

Nr.	Art der Gläubiger	Stand 31.12.2015	Gesamthaushalt	davon Abschn. 85-89
4.a)	Finanzschulden aus Darlehen von sonstigen Trägern des öffentlichen Rechts für den eigenen Haushalt		0,00	0,00
4.b)	Finanzschulden aus Darlehen von sonstigen Trägern des öffentlichen Rechts aus weitergegebenen Darlehen		0,00	0,00
	Gesamtsummen		10.326.808,43	9.972.210,14

Nr. Art der Gläubiger

Stand 31.12.2015 Gesamthaushalt

davon Abschn. 85-89

**Einzelnachweis der Darlehensschulden
a.) nach der Bedeckung
des Schuldendienstes
für die Betriebe mit
marktbestimmter Tätigkeit
2015**

Darlehen	Erklärung	Va-Stelle	Betrag
2. Schulden für Einrichtungen der Gebietskörperschaften, bei denen jährlich ordentl. Einnahmen in der Höhe von mindestens 50 % der ordentl. Ausgaben erzielt werden			
D-850000.0010	Urspr. Höhe		92.221,83
Wasserversorgung - Tiefbrunnen			
Darl. Nr. 830.957.014 / HYPO	Stand 01.01.		4.587,56
Laufzeitbeginn: 01.01.1986	Zugang	2/850000/346000	0,00
Genehmigung:	Abgang	1/850000/346000	4.587,56
	Stand 31.12.		0,00
GR-Beschluß			
Sicherst.	Zinsen	1/850000/650000	103,47
Rückzahlung: 30 Jahre	Ersätze	2/850000/866000	0,00
Verzinsung: 3,00 %	Gesamtschuldendienst		4.691,03
Sitz des Gläubigers: AT			
Währung des Darlehens: EUR			
D-850000.0011	Urspr. Höhe		351.828,09
Wasserversorgung - Mieger			
Darl. Nr. 400.144.697 / UniCredit BAAG	Stand 01.01.		61.646,67
Laufzeitbeginn: 01.01.1997	Zugang	2/850000/346000	0,00
Genehmigung:	Abgang	1/850000/346000	13.226,17
	Stand 31.12.		48.420,50
GR-Beschluß			
Sicherst.	Zinsen	1/850000/650000	1.167,13
Rückzahlung: 22 Jahre	Ersätze	2/850000/866000	0,00
Verzinsung: 2,00 %	Gesamtschuldendienst		14.393,30
Sitz des Gläubigers: AT			
Währung des Darlehens: EUR			

Darlehen	Erklärung	Va-Stelle	Betrag
D-850000.0012	Urspr. Höhe		682.960,40
Wasserversorgung - Mieger			
Darl. Nr. 400.144.705 / UniCredit BAAG	Stand 01.01.		112.286,16
Laufzeitbeginn: 01.01.1987	Zugang	2/850000/346000	0,00
Genehmigung: 3-Gem-797/2-1987	Abgang	1/850000/346000	24.518,72
	Stand 31.12.		87.767,44
GR-Beschluß			
Sicherst.	Zinsen	1/850000/650000	1.061,72
Rückzahlung: 32 Jahre	Ersätze	2/850000/866000	0,00
Verzinsung: 1,00 %	Gesamtschuldendienst		25.580,44
Sitz des Gläubigers: AT			
Währung des Darlehens: EUR			
D-851000.0010	Urspr. Höhe		2.454.234,28
Kanal - BA 01			
Darl. Nr. 101681 / Kommunalkredit A. AG	Stand 01.01.		1.167.233,85
Laufzeitbeginn: 01.01.1990	Zugang		0,00
Genehmigung: 3-Gem-145/3-1986	Abgang	1/851000/344000	67.446,43
	Stand 31.12.		1.099.787,42
GR-Beschluß			
Sicherst.	Zinsen	1/851000/650000	23.011,61
Rückzahlung: 40 Jahre	Ersätze	2/851000/866000	0,00
Verzinsung: 2,00 %	Gesamtschuldendienst		90.458,04
Sitz des Gläubigers: AT			
Währung des Darlehens: EUR			

Darlehen	Erklärung	Va-Stelle	Betrag
D-851000.0011	Urspr. Höhe		1.816.820,85
Kanal - BA 21			
Darl. Nr. 789712018 / HYPO	Stand 01.01.		961.146,55
Laufzeitbeginn: 01.01.1997	Zugang	2/851000/346000	0,00
Genehmigung: 3-Gem867/2-1994	Abgang	1/851000/346000	84.689,89
	Stand 31.12.		876.456,66
GR-Beschluß			
Sicherst.	Zinsen	1/851000/650000	52.893,91
Rückzahlung: 25 Jahre	Ersätze	2/851000/866000	93.057,35
Verzinsung: 5,55 %	Gesamtschuldendienst		44.526,45
Sitz des Gläubigers: AT			
Währung des Darlehens: EUR			
D-851000.0012	Urspr. Höhe		1.707.811,60
Kanal - BA 22			
Darl. Nr. 789713014 / HYPO	Stand 01.01.		903.329,97
Laufzeitbeginn: 01.01.1997	Zugang	2/851000/346000	0,00
Genehmigung: 3-Gem867/2-1994	Abgang	1/851000/346000	79.595,25
	Stand 31.12.		823.734,72
GR-Beschluß			
Sicherst.	Zinsen	1/851000/650000	49.712,15
Rückzahlung: 25 Jahre	Ersätze	2/851000/866000	91.498,17
Verzinsung: 5,55 %	Gesamtschuldendienst		37.809,23
Sitz des Gläubigers: AT			
Währung des Darlehens: EUR			

Darlehen	Erklärung	Va-Stelle	Betrag
D-851000.0013	Urspr. Höhe		1.598.802,35
Kanal - BA 23			
Darl. Nr. 789714010 / HYPO	Stand 01.01.		806.697,15
Laufzeitbeginn: 01.01.1997	Zugang	2/851000/346000	0,00
Genehmigung: 3-Gem867/2-1994	Abgang	1/851000/346000	71.080,76
	Stand 31.12.		735.616,39
GR-Beschluß			
Sicherst.	Zinsen	1/851000/650000	44.394,24
Rückzahlung: 25 Jahre	Ersätze	2/851000/866000	91.140,91
Verzinsung: 5,55 %	Gesamtschuldendienst		24.334,09
Sitz des Gläubigers: AT			
Währung des Darlehens: EUR			
D-851000.0014	Urspr. Höhe		1.436.015,20
Kanal - BA 24			
Darl. Nr. 4-330-V00-0 / Wiener Städt.	Stand 01.01.		677.912,72
Laufzeitbeginn: 01.01.1997	Zugang	2/851000/346000	0,00
Genehmigung: 3-Gem22/2/3-1995	Abgang	1/851000/346000	68.599,96
	Stand 31.12.		609.312,76
GR-Beschluß			
Sicherst.	Zinsen	1/851000/650000	38.882,04
Rückzahlung: 25 Jahre	Ersätze	2/851000/866000	77.323,74
Verzinsung: 6,75 %	Gesamtschuldendienst		30.158,26
Sitz des Gläubigers: AT			
Währung des Darlehens: EUR			

Darlehen	Erklärung	Va-Stelle	Betrag
D-851000.0015	Urspr. Höhe		1.494.153,47
Kanal - BA 25			
Darl. Nr. 789733015 / HYPO	Stand 01.01.		730.274,21
Laufzeitbeginn: 01.01.1998	Zugang	2/851000/346000	0,00
Genehmigung: 3-Gem22/2/3-1995	Abgang	1/851000/346000	61.092,34
	Stand 31.12.		669.181,87
GR-Beschluß			
Sicherst.	Zinsen	1/851000/650000	48.935,20
Rückzahlung: 25 Jahre	Ersätze	2/851000/866000	74.196,93
Verzinsung: 6,75 %	Gesamtschuldendienst		35.830,61
Sitz des Gläubigers: AT			
Währung des Darlehens: EUR			
D-851000.0016	Urspr. Höhe		1.412.759,90
Kanal - BA 03			
Darl. Nr. 789746010 / HYPO	Stand 01.01.		623.899,72
Laufzeitbeginn: 01.01.1998	Zugang	2/851000/346000	0,00
Genehmigung: 3-Gem-22/15/2-1997	Abgang	1/851000/346000	52.193,44
	Stand 31.12.		571.706,28
GR-Beschluß			
Sicherst.	Zinsen	1/851000/650000	41.807,12
Rückzahlung: 25 Jahre	Ersätze	2/851000/866000	53.888,72
Verzinsung: 6,75 %	Gesamtschuldendienst		40.111,84
Sitz des Gläubigers: AT			
Währung des Darlehens: EUR			

Darlehen	Erklärung	Va-Stelle	Betrag
D-851000.0017	Urspr. Höhe		1.300.000,00
Kanal - BA 04			
Darl. Nr. 789826013 / HYPO	Stand 01.01.		936.379,42
Laufzeitbeginn: 30.06.2005	Zugang	2/851000/346000	0,00
Genehmigung: KL-22-34/2-2002	Abgang	1/851000/346000	48.812,17
	Stand 31.12.		887.567,25
GR-Beschluß 27. Juni 2002			
Sicherst.	Zinsen	1/851000/650000	31.387,83
Rückzahlung: 25 Jahre	Ersätze	2/851000/866000	36.517,88
Verzinsung: 3,35 %	Gesamtschuldendienst		43.682,12
Sitz des Gläubigers: AT			
Währung des Darlehens: EUR			
D-851000.0018	Urspr. Höhe		1.160.000,00
Kanal - BA 05			
Darl. Nr. 789937010 / HYPO	Stand 01.01.		911.482,57
Laufzeitbeginn: 31.12.2006	Zugang	2/851000/346000	0,00
Genehmigung: KL-22-52/1-2004	Abgang	1/851000/346000	47.190,73
	Stand 31.12.		864.291,84
GR-Beschluß 30. September 2004			
Sicherst.	Zinsen	1/851000/650000	1.653,67
Rückzahlung: 25 Jahre	Ersätze	2/851000/866000	30.602,32
Verzinsung: 0,00 %	Gesamtschuldendienst		18.242,08
Sitz des Gläubigers: AT			
Währung des Darlehens: EUR			

Darlehen	Erklärung	Va-Stelle	Betrag
D-851000.0019	Urspr. Höhe		512.892,77
Kanal - BA 05			
Darl. Nr. 18W-240/9/2004 Ktn.LR.	Stand 01.01.		533.718,27
Laufzeitbeginn: 01.01.2031	Zugang	2/851000/341000	5.337,18
Genehmigung: K-WWF-240/7/2005	Abgang		0,00
	Stand 31.12.		539.055,45
GR-Beschluß 15. März 2004			
Sicherst.	Zinsen	1/851000/650000	0,00
Rückzahlung: 0 Jahre	Ersätze		0,00
Verzinsung: 0,00 %	Gesamtschuldendienst		0,00
Sitz des Gläubigers: AT			
Währung des Darlehens: EUR			
D-851000.0020	Urspr. Höhe		127.768,00
Kanal - BA 04			
Darl. Nr. 18W-240/5/2007 Ktn.LR.	Stand 01.01.		127.768,00
Laufzeitbeginn: 01.01.2030	Zugang	6/851410/341000	0,00
Genehmigung: D-WWF-240/5/2007	Abgang		0,00
	Stand 31.12.		127.768,00
GR-Beschluß 27. Juni 2007			
Sicherst.	Zinsen	1/851000/650000	0,00
Rückzahlung: 0 Jahre	Ersätze		0,00
Verzinsung: 0,00 %	Gesamtschuldendienst		0,00
Sitz des Gläubigers: AT			
Währung des Darlehens: EUR			

Darlehen	Erklärung	Va-Stelle	Betrag
D-851000.0021	Urspr. Höhe		1.304.000,00
Kanal - BA 06			
Darl.Nr. 540-031-240 / PSK	Stand 01.01.		1.106.220,75
Laufzeitbeginn: 31.12.2011	Zugang	6/851610/346000	0,00
Genehmigung: KL 22-106/1-2010	Abgang	1/851000/346000	47.189,43
	Stand 31.12.		1.059.031,32
GR-Beschluß 02. 02. 2010			
Sicherst.	Zinsen	1/851000/650000	9.361,71
Rückzahlung: 25 Jahre	Ersätze	2/851000/866000	29.921,00
Verzinsung: 0,00 %	Gesamtschuldendienst		26.630,14
Sitz des Gläubigers: AT			
Währung des Darlehens: EUR			
D-851000.0022	Urspr. Höhe		276.000,00
Kanal - BA 06			
Darl.Nr.KLr 18W-240/2/2010	Stand 01.01.		261.072,52
Laufzeitbeginn: 01.01.2035	Zugang	2/851000/341000	2.610,73
Genehmigung: K-WWF-240/2/2010	Abgang	1/851000/344000	0,00
	Stand 31.12.		263.683,25
GR-Beschluß 09. April 2010			
Sicherst.	Zinsen	1/851000/650000	0,00
Rückzahlung: 0 Jahre	Ersätze		0,00
Verzinsung: 1,00 %	Gesamtschuldendienst		0,00
Sitz des Gläubigers: AT			
Währung des Darlehens: EUR			

Darlehen	Erklärung	Va-Stelle	Betrag
D-851000.0023	Urspr. Höhe		808.000,00
Kanal - BA 71			
Darl. Nr. 540055289 / PSK	Stand 01.01.		550.000,00
Laufzeitbeginn:	Zugang	6/851710/346000	0,00
Genehmigung: 3-KI22-148/2-2013	Abgang	1/851000/346000	19.458,45
	Stand 31.12.		530.541,55
GR-Beschluß 16.11.2013			
Sicherst.	Zinsen	1/851000/650000	5.021,13
Rückzahlung: 0 Jahre	Ersätze	2/851000/866000	6.037,00
Verzinsung: 0,00 %	Gesamtschuldendienst		18.442,58
Sitz des Gläubigers: AT			
Währung des Darlehens: EUR			
D-851000.0024	Urspr. Höhe		155.300,00
Kanal - BA 07			
Darl.N.KLr.: 8-SWW-170/1/2016	Stand 01.01.		0,00
Laufzeitbeginn:	Zugang	6/851710/341000	155.300,00
Genehmigung:	Abgang	1/851000/344000	0,00
	Stand 31.12.		155.300,00
GR-Beschluß 16.02.2016 Kärntner Wasserwirtschaftsfond			
Sicherst.	Zinsen	1/851000/650000	0,00
Rückzahlung: 0 Jahre	Ersätze		0,00
Verzinsung: 1,00 %	Gesamtschuldendienst		0,00
Sitz des Gläubigers: AT			
Währung des Darlehens: EUR			

Darlehen	Erklärung	Va-Stelle	Betrag
D-853000.0011	Urspr. Höhe		25.642,06
1. Wohnhaus - Neuhausstr. 17			
Darl. Nr. 831.540.010 / HYPO	Stand 01.01.		7.204,51
Laufzeitbeginn: 01.01.1977	Zugang	2/853000/346000	0,00
Genehmigung:	Abgang	1/853000/346000	586,41
	Stand 31.12.		6.618,10
GR-Beschluß			
Sicherst.	Zinsen	1/853000/650000	67,65
Rückzahlung: 50 Jahre	Ersätze	2/853000/864000	0,00
Verzinsung: 1,00 %	Gesamtschuldendienst		654,06
Sitz des Gläubigers: AT			
Währung des Darlehens: EUR			
D-853000.0021	Urspr. Höhe		17.359,13
2. Wohnhaus - Neuhausstr. 15			
Darl. Nr. 831.582.014 / HYPO	Stand 01.01.		5.190,00
Laufzeitbeginn: 01.01.1977	Zugang	2/853000/346000	0,00
Genehmigung:	Abgang	1/853000/346000	387,05
	Stand 31.12.		4.802,95
GR-Beschluß			
Sicherst.	Zinsen	1/853000/650000	48,99
Rückzahlung: 51 Jahre	Ersätze	2/853000/864000	0,00
Verzinsung: 1,00 %	Gesamtschuldendienst		436,04
Sitz des Gläubigers: AT			
Währung des Darlehens: EUR			

Darlehen	Erklärung	Va-Stelle	Betrag
D-853000.0031	Urspr. Höhe		18.604,25
3. Wohnhaus - Neuhausstr. 13			
Darl. Nr. 803.131.015 / HYPO	Stand 01.01.		10.929,90
Laufzeitbeginn: 01.01.1982	Zugang	2/853000/346000	0,00
Genehmigung:	Abgang	1/853000/346000	232,56
	Stand 31.12.		10.697,34
GR-Beschluß			
Sicherst.	Zinsen	1/853000/650000	271,79
Rückzahlung: 80 Jahre	Ersätze	2/853000/864000	0,00
Verzinsung: 4,00 %	Gesamtschuldendienst		504,35
Sitz des Gläubigers: AT			
Währung des Darlehens: EUR			
D-853000.0035	Urspr. Höhe		19.000,00
Garagenflugdächer - Neuhastr. 13			
Darl. Nr. 789225010 / HYPO	Stand 01.01.		2.594,78
Laufzeitbeginn: 01.01.2004	Zugang	2/853000/346000	0,00
Genehmigung: 21. 10. 2003, 3_kl22-45/1-2003	Abgang	1/853000/346000	1.725,73
	Stand 31.12.		869,05
GR-Beschluß 02. 10. 2003			
Sicherst.	Zinsen	1/853000/650000	21,77
Rückzahlung: 13 Jahre	Ersätze	2/853000/864000	0,00
Verzinsung: 0,00 %	Gesamtschuldendienst		1.747,50
Sitz des Gläubigers: AT			
Währung des Darlehens: EUR			
Summen	Urspr. Höhe		18.772.174,18
	Stand 01.01.		10.501.575,28
	Zugang		163.247,91
	Abgang		692.613,05
	Stand 31.12.		9.972.210,14
	Zinsen		349.803,13

Darlehen	Erklärung	Va-Stelle	Betrag
	Ersätze		584.184,02
	Nettoaufwand		458.232,16
Gesamtsummen	Urspr. Höhe		18.772.174,18
	Stand 01.01.		10.501.575,28
	Zugang		163.247,91
	Abgang		692.613,05
	Stand 31.12.		9.972.210,14
	Zinsen		349.803,13
	Ersätze		584.184,02
	Nettoaufwand		458.232,16

Darlehen

Erklärung

Va-Stelle

Betrag

**Nachweis der Darlehensschulden
und des Schuldendienstes
nach Art der Bedeckung
für die Betriebe
mit marktbestimmter Tätigkeit
2015**

Nr.	Art der Bedeckung	Erklärung	Betrag
2.	Schulden für Einrichtungen der Gebietskörperschaften, bei denen jährlich ordentl. Einnahmen in der Höhe von mindestens 50 % der ordentl. Ausgaben erzielt werden	Urspr. Höhe	18.772.174,18
		Stand 01.01.	10.501.575,28
		Zugang	163.247,91
		Abgang	692.613,05
		Stand 31.12.	9.972.210,14
		Zinsen	349.803,13
		Ersätze	584.184,02
		Nettoaufwand	458.232,16
		Gesamtschuldendienst	1.042.416,18
		Gesamtsummen	
		Urspr. Höhe	18.772.174,18
		Stand 01.01.	10.501.575,28
		Zugang	163.247,91
		Abgang	692.613,05
		Stand 31.12.	9.972.210,14
		Zinsen	349.803,13
		Ersätze	584.184,02
		Nettoaufwand	458.232,16
		Gesamtschuldendienst	1.042.416,18

**Nachweis der Darlehensschulden
und des Schuldendienstes
nach Art der Gläubiger
für die Betriebe
mit marktbestimmter Tätigkeit
2015**

Darlehensschulden nach Art der Gläubiger für die Betriebe mit marktbestimmter Tätigkeit

Haushaltsjahr: 2015

Nr.	Art der Gläubiger	Stand 31.12.2015 Gesamthaushalt	davon Abschn. 85-89
1.a)	Finanzschulden aus Auslandsanleihen und Darlehen bei ausländischen Banken und Versicherungen für den eigenen Haushalt	0,00	0,00
1.b)	Finanzschulden aus Auslandsanleihen und Darlehen bei ausländischen Banken und Versicherungen aus weitergegebenen Anleihen und Darlehen	0,00	0,00
2.a)	Finanzschulden aus Inlandsanleihen und Darlehen bei inländischen Banken und Versicherungen für den eigenen Haushalt	8.886.403,44	8.886.403,44
2.b)	Finanzschulden aus Inlandsanleihen und Darlehen bei inländischen Banken und Versicherungen aus weitergegebenen Anleihen und Darlehen	0,00	0,00
3.a)	Finanzschulden aus Darlehen von Bund, Bundesfonds und Bundeskammern	0,00	0,00
3.b)	Finanzschulden aus Darlehen von Ländern, Landesfonds und Landeskammern	1.085.806,70	1.085.806,70
3.c)	Finanzschulden aus Darlehen von Gemeinden, Gemeindevergänden und -fonds	0,00	0,00
3.d)	Finanzschulden aus Darlehen von Sozialversicherungsträgern	0,00	0,00

Darlehensschulden nach Art der Gläubiger für die Betriebe mit marktbestimmter Tätigkeit

Haushaltsjahr: 2015

Nr.	Art der Gläubiger	Stand 31.12.2015	Gesamthaushalt	davon Abschn. 85-89
4.a)	Finanzschulden aus Darlehen von sonstigen Trägern des öffentlichen Rechts für den eigenen Haushalt		0,00	0,00
4.b)	Finanzschulden aus Darlehen von sonstigen Trägern des öffentlichen Rechts aus weitergegebenen Darlehen		0,00	0,00
	Gesamtsummen		9.972.210,14	9.972.210,14

Einzelnachweis der Wertpapiere und Beteiligungen 2015

Wertpapier/Beteiligung	Erklärung	Va-Stelle	Betrag
Summen	Urspr. Höhe		0,00
	Stand 01.01.		0,00
	Zugang		0,00
	Abgang		0,00
	Stand 31.12.		0,00

Einzelnachweis der Haftungen 2015

Einzelnachweis der Haftungen

Haushaltsjahr: 2015

Haftung	Erklärung	Va-Stelle	Betrag
H-211100.0000	Urspr. Höhe		2.000.000,00
IIMEKG - VS Zell Gurnitz			
Haftung zu Darl. BAWAG/PSK Nr. 540055297	Stand 01.01.		0,00
Laufzeitbeginn:	Zugang		2.000.000,00
Genehmigung 3-KL22-137/3-2013	Abgang	1/211100/775000	133.444,90
	Stand 31.12.		1.866.555,10
GR-Beschluß			
Sicherst.	Zinsen	1/211100/775000	10.819,09
Rückzahlung 15 Jahre			
Verzinsung 0,00 %			
Risikogruppe 1			
H-851000.0000	Urspr. Höhe		2.552.410,28
Wasserverband Wörthersee/Ost			
9020 Stadlweg 50	Stand 01.01.		1.426.432,45
Laufzeitbeginn:	Zugang		0,00
Genehmigung 3-Gem-746/1/91	Abgang		101.875,48
	Stand 31.12.		1.324.556,97
GR-Beschluß			
Sicherst.	Zinsen		0,00
Rückzahlung 0 Jahre			
Verzinsung 0,00 %			
Risikogruppe 1			

Einzelnachweis der Haftungen

<u>Haftung</u>	<u>Erklärung</u>	<u>Va-Stelle</u>	<u>Betrag</u>
Summen	Urspr. Höhe		4.552.410,28
	Stand 01.01.		1.426.432,45
	Zugang		2.000.000,00
	Abgang		235.320,38
	Stand 31.12.		3.191.112,07
	Summe Zinsen		10.819,09

Haftung	Erklärung	Va-Stelle	Betrag
---------	-----------	-----------	--------

**Einzelnachweis der
Haftungen
für die Betriebe mit
marktbestimmter Tätigkeit
2015**

Haftung	Erklärung	Va-Stelle	Betrag
H-851000.0000	Urspr. Höhe		2.552.410,28
Wasserverband Wörthersee/Ost			
9020 Stadlweg 50	Stand 01.01.		1.426.432,45
Laufzeitbeginn:	Zugang		0,00
Genehmigung 3-Gem-746/1/91	Abgang		101.875,48
	Stand 31.12.		1.324.556,97
GR-Beschluß			
Sicherst.	Zinsen		0,00
Rückzahlung 0 Jahre			
Verzinsung 0,00 %			
Risikogruppe 1			
Summen	Urspr. Höhe		2.552.410,28
	Stand 01.01.		1.426.432,45
	Zugang		0,00
	Abgang		101.875,48
	Stand 31.12.		1.324.556,97
	Summe Zinsen		0,00

Beilage zum Rechnungsabschluss gemäß "Kärntner Gemeindehaftungs-Verordnung":

(LGBL Nr. 67/2012 Kundmachung 02.08.2012)

		Einnahmen Abschnitt 92 VVJ:			€ 0,00		
Gemeinde:		Ebenthal			120% der Einnahmen Abschnitt 92 VVJ:		
					€ 0,00		
GKZ:	Nr:	Bezeichnung:	Laufzeit von JJJ:	Laufzeit bis JJJ:	GR-Beschluss vom TT.MM.JJJ:	Aufsichtsbeh. Genehmigungszahl:	Aufsichtsbeh. Gen. vom TT.MM.JJJ:
		WWO Darlehen Wasserwirtschaftsfonds - BA07	1984	2034	25.04.1991		
		WWO Darlehen Wasserwirtschaftsfonds - BA11	1988	2038	30.04.1985		
		"			15.05.1987		
		WWO Darlehen Wasserwirtschaftsfonds - BA22	1996	2021	17.03.1994	3-GEM-867/6/94	17.08.1994
		WWO Darlehen Wasserwirtschaftsfonds - BA22 NF	1996	2021	25.03.1999	3-KL22/3/1/99	05.05.1999
		WWO Darlehen Wasserwirtschaftsfonds - BA26	2008	2033	06.10.2008	3-KL 22-93/1-2008	17.11.2008

Erläuterung der einzelnen Risikogruppen:

Risikogruppe 1:

Haftungen für Verbindlichkeiten von anderen Gebietskörperschaften, von Gemeindeverbänden sowie von Verbänden nach dem zehnten Abschnitt des Wasserrechtsgesetzes 1959 - WRG 1959, BGBl. Nr. 215, zuletzt geändert durch das Bundesgesetz BGBl. I Nr. 14/2011, an denen neben der Gemeinde ausschließlich andere Gebietskörperschaften beteiligt sind.

Risikogruppe 2:

Haftungen für Verbindlichkeiten von Rechtsträgern, die dem beherrschenden Einfluss der Gemeinde unterliegen, sei es auf Grund der Eigentumsverhältnisse, der finanziellen Beteiligung oder der für das Unternehmen geltenden sonstigen Vorschriften. Ein beherrschender Einfluss ist anzunehmen, wenn die Gemeinde unmittelbar 50% bis 100% des gezeichneten Kapitals dieser Rechtsträger besitzt oder mehr als die Hälfte der Mitglieder des Verwaltungs-, Leitungs- oder Aufsichtsorgans des anderen Rechtsträgers bestellen kann. Es genügt, wenn die Gemeinde gemeinsam mit anderen Gebietskörperschaften oder Gemeindeverbänden einen beherrschenden Einfluss ausübt.

Risikogruppe 3:

Haftungen für Verbindlichkeiten von Rechtsträgern mit einer direkten oder indirekten Gemeindehaftung bis zu 49,9%. Abs. 2 letzter Satz gilt sinngemäß.

Risikogruppe 4:

Alle anderen Haftungen, insbesondere Haftungen für private Dritte.

Genehmigte Haftungshöhe:	Ausnutzungsstand Jahresbeginn:	Ausnutzungsstand Jahresende:	Risikogruppe: (1-4)	Übernahme vor/nach 02.08.2012:	welche Risikovorsorge (z.B. BZ, Rücklage)
€ 158.717,47	€ 79.052,62	€ 76.177,78	1	vor	
€ 1.017.419,68	€ 685.276,18	€ 659.878,25	1	vor	
€ 356.096,89					
€ 1.104.627,08	€ 436.807,09	€ 376.385,08	1	vor	
€ 35.151,12	€ 12.971,98	€ 11.111,56	1	vor	
€ 280.000,00	€ 212.324,58	€ 201.004,30			
€ 2.952.012,24	€ 1.426.432,45	€ 1.324.556,97			
Zusammenfassung - Bellage Gemeindehaftungen:					
120% d. Einnahmen Abschnitt 92 VVJ:	Summe Haftungen Jahresende:	unter/ober Haftungsgrenze:	Haftungsgrenze OK / überschritten		
€ 0,00	€ 1.324.556,97	€ 1.324.556,97	ÜBERSCHRITTEN		
Risikovorsorgen für Haftungsübernahmen "nach" dem 02.08.2012:					
Risikogruppen 2-4:	Ausnutzungsstand Jahresende nach Risikogruppen:	Risikovorsorge lt. Verordnung	Summen - Risikovorsorge:		
Summe RG 2:	€ 0,00	10%	€ 0,00		
Summe RG 3:	€ 0,00	50%	€ 0,00		
Summe RG 4:	€ 0,00	100%	€ 0,00		
			€ 0,00		

Rechnungsabschluss Einzelnachweis der Vergütungskonten 2015

VA-Stelle	Bezeichnung	Anf. Rest	Anord. Soll	Ges. Soll	Lfd. Ist	Schl. Rest	VA	VA Rest
0	Vertretungskörper und allgemeine Verwaltung							
01	Hauptverwaltung							
010	Zentralamt							
010000	Zentralamt							
	Summe 010000	0,00	0,00	0,00	0,00	0,00	0,00	0,00
	Summe 010	0,00	0,00	0,00	0,00	0,00	0,00	0,00
	Summe 01	0,00	0,00	0,00	0,00	0,00	0,00	0,00
06	Sonstige Maßnahmen							
060	Beiträge an Verbände, Vereine und sonstige Organisationen							
060000	Beiträge an Verbände							
	Summe 060000	0,00	0,00	0,00	0,00	0,00	0,00	0,00
	Summe 060	0,00	0,00	0,00	0,00	0,00	0,00	0,00
	Summe 06	0,00	0,00	0,00	0,00	0,00	0,00	0,00
	Summe 0	0,00	0,00	0,00	0,00	0,00	0,00	0,00

VA-Stelle	Bezeichnung	Anf. Rest	Anord. Soll	Ges. Soll	Lfd. Ist	Schl. Rest	VA	VA Rest
0	Vertretungskörper und allgemeine Verwaltung							
01	Hauptverwaltung							
010	Zentralamt							
010000	Zentralamt							
1/010000/720100	Kostenbeitrag (Wirtschaftshof Arbeiter)	0,00	9.883,08	9.883,08	9.883,08	0,00	12.000,00	2.116,92
1/010000/720200	Kostenbeitrag (Wirtschaftshof Maschinen)	0,00	398,75	398,75	398,75	0,00	500,00	101,25
	Summe 010000	0,00	10.281,83	10.281,83	10.281,83	0,00	12.500,00	2.218,17
	Summe 010	0,00	10.281,83	10.281,83	10.281,83	0,00	12.500,00	2.218,17
	Summe 01	0,00	10.281,83	10.281,83	10.281,83	0,00	12.500,00	2.218,17
06	Sonstige Maßnahmen							
060	Beiträge an Verbände, Vereine und sonstige Organisationen							
060000	Beiträge an Verbände							
1/060000/720100	Kostenbeitrag (Wirtschaftshof Arbeiter)	0,00	0,00	0,00	0,00	0,00	0,00	0,00
1/060000/720200	Kostenbeitrag (Wirtschaftshof Maschinen)	0,00	0,00	0,00	0,00	0,00	0,00	0,00
	Summe 060000	0,00	0,00	0,00	0,00	0,00	0,00	0,00
	Summe 060	0,00	0,00	0,00	0,00	0,00	0,00	0,00
	Summe 06	0,00	0,00	0,00	0,00	0,00	0,00	0,00
	Summe 0	0,00	10.281,83	10.281,83	10.281,83	0,00	12.500,00	2.218,17

VA-Stelle	Bezeichnung	Anf. Rest	Anord. Soll	Ges. Soll	Lfd. Ist	Schl. Rest	VA	VA Rest
1	Öffentliche Ordnung und Sicherheit							
16	Feuerwehrwesen							
163	Freiwillige Feuerwehren							
163000	Freiwillige Feuerwehr Ebenthal							
	Summe 163000	0,00	0,00	0,00	0,00	0,00	0,00	0,00
163100	Freiwillige Feuerwehr Gurnitz							
	Summe 163100	0,00	0,00	0,00	0,00	0,00	0,00	0,00
163200	Freiwillige Feuerwehr Mieger							
	Summe 163200	0,00	0,00	0,00	0,00	0,00	0,00	0,00
163300	Freiwillige Feuerwehr Radsberg							
	Summe 163300	0,00	0,00	0,00	0,00	0,00	0,00	0,00
	Summe 163	0,00	0,00	0,00	0,00	0,00	0,00	0,00
	Summe 16	0,00	0,00	0,00	0,00	0,00	0,00	0,00
	Summe 1	0,00	0,00	0,00	0,00	0,00	0,00	0,00

VA-Stelle	Bezeichnung	Anf. Rest	Anord. Soll	Ges. Soll	Lfd. Ist	Schl. Rest	VA	VA Rest
1	Öffentliche Ordnung und Sicherheit							
16	Feuerwehrwesen							
163	Freiwillige Feuerwehren							
163000	Freiwillige Feuerwehr Ebenthal							
1/163000/720100	Kostenbeitrag (Wirtschaftshof Arbeiter)	0,00	105,00	105,00	105,00	0,00	400,00	295,00
1/163000/720200	Kostenbeitrag (Wirtschaftshof Maschinen)	0,00	0,00	0,00	0,00	0,00	0,00	0,00
	Summe 163000	0,00	105,00	105,00	105,00	0,00	400,00	295,00
163100	Freiwillige Feuerwehr Gurnitz							
1/163100/720100	Kostenbeitrag (Wirtschaftshof Arbeiter)	0,00	175,00	175,00	175,00	0,00	1.000,00	825,00
	Summe 163100	0,00	175,00	175,00	175,00	0,00	1.000,00	825,00
163200	Freiwillige Feuerwehr Mieger							
1/163200/720100	Kostenbeitrag (Wirtschaftshof Arbeiter)	0,00	0,00	0,00	0,00	0,00	100,00	100,00
5/163200/720100	Kostenbeitrag (Wirtschaftshof Arbeiter)	0,00	0,00	0,00	0,00	0,00	0,00	0,00
	Summe 163200	0,00	0,00	0,00	0,00	0,00	100,00	100,00
163300	Freiwillige Feuerwehr Radsberg							
1/163300/720100	Kostenbeitrag (Wirtschaftshof Arbeiter)	0,00	112,20	112,20	112,20	0,00	0,00	-112,20
	Summe 163300	0,00	112,20	112,20	112,20	0,00	0,00	-112,20
	Summe 163	0,00	392,20	392,20	392,20	0,00	1.500,00	1.107,80
	Summe 16	0,00	392,20	392,20	392,20	0,00	1.500,00	1.107,80
	Summe 1	0,00	392,20	392,20	392,20	0,00	1.500,00	1.107,80

VA-Stelle	Bezeichnung	Anf. Rest	Anord. Soll	Ges. Soll	Lfd. Ist	Schl. Rest	VA	VA Rest
2	Unterricht, Erziehung, Sport und Wissenschaft							
21	Allgemeinbildender Unterricht							
210	Allgemeinbildende Pflichtschulen, gemeinsame Kosten							
210000	Allgemeinbildende Pflichtschulen							
	Summe 210000	0,00	0,00	0,00	0,00	0,00	0,00	0,00
	Summe 210	0,00	0,00	0,00	0,00	0,00	0,00	0,00
211	Volksschulen							
211000	Volksschule Ebental							
	Summe 211000	0,00	0,00	0,00	0,00	0,00	0,00	0,00
211100	Volksschule Gurnitz							
	Summe 211100	0,00	0,00	0,00	0,00	0,00	0,00	0,00
211200	Volksschule Mieger							
	Summe 211200	0,00	0,00	0,00	0,00	0,00	0,00	0,00
211300	Volksschule Radsberg (Expositur)							
	Summe 211300	0,00	0,00	0,00	0,00	0,00	0,00	0,00
	Summe 211	0,00	0,00	0,00	0,00	0,00	0,00	0,00
	Summe 21	0,00	0,00	0,00	0,00	0,00	0,00	0,00

VA-Stelle	Bezeichnung	Anf. Rest	Anord. Soll	Ges. Soll	Lfd. Ist	Schl. Rest	VA	VA Rest
2	Unterricht, Erziehung, Sport und Wissenschaft							
21	Allgemeinbildender Unterricht							
210	Allgemeinbildende Pflichtschulen, gemeinsame Kosten							
210000	Allgemeine Pflichtschulen, gemeins. Kost.							
1/210000/720100	Kostenbeitrag (Wirtschaftshof Arbeiter)	0,00	157,50	157,50	157,50	0,00	200,00	42,50
1/210000/720200	Kostenbeitrag (Wirtschaftshof Maschinen)	0,00	0,00	0,00	0,00	0,00	100,00	100,00
	Summe 210000	0,00	157,50	157,50	157,50	0,00	300,00	142,50
	Summe 210	0,00	157,50	157,50	157,50	0,00	300,00	142,50
211	Volksschulen							
211000	Volksschule Ebenthal							
1/211000/720100	Kostenbeitrag (Wirtschaftshof Arbeiter)	0,00	9.197,35	9.197,35	9.197,35	0,00	4.000,00	-5.197,35
1/211000/720200	Kostenbeitrag (Wirtschaftshof Maschinen)	0,00	1.128,25	1.128,25	1.128,25	0,00	900,00	-228,25
	Summe 211000	0,00	10.325,60	10.325,60	10.325,60	0,00	4.900,00	-5.425,60
211100	Volksschule Gurnitz							
1/211100/720100	Kostenbeitrag (Wirtschaftshof Arbeiter)	0,00	18.556,80	18.556,80	18.556,80	0,00	10.000,00	-8.556,80
1/211100/720200	Kostenbeitrag (Wirtschaftshof Maschinen)	0,00	1.877,50	1.877,50	1.877,50	0,00	1.700,00	-177,50
	Summe 211100	0,00	20.434,30	20.434,30	20.434,30	0,00	11.700,00	-8.734,30
211200	Volksschule Mieger							
1/211200/720100	Kostenbeitrag (Wirtschaftshof Arbeiter)	0,00	3.562,10	3.562,10	3.562,10	0,00	4.000,00	437,90
1/211200/720200	Kostenbeitrag (Wirtschaftshof Maschinen)	0,00	491,50	491,50	491,50	0,00	800,00	308,50
	Summe 211200	0,00	4.053,60	4.053,60	4.053,60	0,00	4.800,00	746,40
211300	Volksschule Radsberg (Expositur)							
1/211300/720100	Kostenbeitrag (Wirtschaftshof Arbeiter)	0,00	1.142,00	1.142,00	1.142,00	0,00	2.500,00	1.358,00
1/211300/720200	Kostenbeitrag (Wirtschaftshof Maschinen)	0,00	121,25	121,25	121,25	0,00	600,00	478,75
	Summe 211300	0,00	1.263,25	1.263,25	1.263,25	0,00	3.100,00	1.836,75
	Summe 211	0,00	36.076,75	36.076,75	36.076,75	0,00	24.500,00	-11.576,75
	Summe 21	0,00	36.234,25	36.234,25	36.234,25	0,00	24.800,00	-11.434,25

VA-Stelle	Bezeichnung	Anf. Rest	Anord. Soll	Ges. Soll	Lfd. Ist	Schl. Rest	VA	VA Rest
23	Förderung des Unterrichtes							
232	Schülerbetreuung							
232000	Schülerbetreuung							
	Summe 232000	0,00	0,00	0,00	0,00	0,00	0,00	0,00
	Summe 232	0,00	0,00	0,00	0,00	0,00	0,00	0,00
	Summe 23	0,00	0,00	0,00	0,00	0,00	0,00	0,00
24	Vorschulische Erziehung							
240	Kindergärten							
240000	Kindergarten Ebental							
	Summe 240000	0,00	0,00	0,00	0,00	0,00	0,00	0,00
240100	Kindergarten Gurnitz							
	Summe 240100	0,00	0,00	0,00	0,00	0,00	0,00	0,00
	Summe 240	0,00	0,00	0,00	0,00	0,00	0,00	0,00
	Summe 24	0,00	0,00	0,00	0,00	0,00	0,00	0,00
25	Außerschulische Jugenderziehung							
250	Schülerhorte							
250000	Schülerhort Ebental							
	Summe 250000	0,00	0,00	0,00	0,00	0,00	0,00	0,00
250100	Schülerhort Gurnitz							
	Summe 250100	0,00	0,00	0,00	0,00	0,00	0,00	0,00

VA-Stelle	Bezeichnung	Anf. Rest	Anord. Soll	Ges. Soll	Lfd. Ist	Schl. Rest	VA	VA Rest
23	Förderung des Unterrichtes							
232	Schülerbetreuung							
232000	Schülerbetreuung							
1/232000/720100	Kostenbeitrag (Wirtschaftshof Arbeiter)	0,00	6.241,80	6.241,80	6.241,80	0,00	7.000,00	758,20
	Summe 232000	0,00	6.241,80	6.241,80	6.241,80	0,00	7.000,00	758,20
	Summe 232	0,00	6.241,80	6.241,80	6.241,80	0,00	7.000,00	758,20
	Summe 23	0,00	6.241,80	6.241,80	6.241,80	0,00	7.000,00	758,20
24	Vorschulische Erziehung							
240	Kindergärten							
240000	Kindergarten Ebenthal							
1/240000/720100	Kostenbeitrag (Wirtschaftshof Arbeiter)	0,00	3.029,25	3.029,25	3.029,25	0,00	3.000,00	-29,25
1/240000/720200	Kostenbeitrag (Wirtschaftshof Maschinen)	0,00	561,50	561,50	561,50	0,00	500,00	-61,50
	Summe 240000	0,00	3.590,75	3.590,75	3.590,75	0,00	3.500,00	-90,75
240100	Kindergarten Gurnitz							
1/240100/720100	Kostenbeitrag (Wirtschaftshof Arbeiter)	0,00	3.059,35	3.059,35	3.059,35	0,00	3.000,00	-59,35
1/240100/720200	Kostenbeitrag (Wirtschaftshof Maschinen)	0,00	1.123,00	1.123,00	1.123,00	0,00	700,00	-423,00
	Summe 240100	0,00	4.182,35	4.182,35	4.182,35	0,00	3.700,00	-482,35
	Summe 240	0,00	7.773,10	7.773,10	7.773,10	0,00	7.200,00	-573,10
	Summe 24	0,00	7.773,10	7.773,10	7.773,10	0,00	7.200,00	-573,10
25	Außerschulische Jugenderziehung							
250	Schülerhorte							
250000	Schülerhort Ebenthal							
1/250000/720100	Kostenbeitrag (Wirtschaftshof Arbeiter)	0,00	1.064,45	1.064,45	1.064,45	0,00	2.000,00	935,55
1/250000/720200	Kostenbeitrag (Wirtschaftshof Maschinen)	0,00	57,00	57,00	57,00	0,00	500,00	443,00
	Summe 250000	0,00	1.121,45	1.121,45	1.121,45	0,00	2.500,00	1.378,55
250100	Schülerhort Gurnitz							
1/250100/720100	Kostenbeitrag (Wirtschaftshof Arbeiter)	0,00	652,10	652,10	652,10	0,00	2.000,00	1.347,90
1/250100/720200	Kostenbeitrag (Wirtschaftshof Maschinen)	0,00	112,00	112,00	112,00	0,00	500,00	388,00
	Summe 250100	0,00	764,10	764,10	764,10	0,00	2.500,00	1.735,90

VA-Stelle	Bezeichnung	Anf. Rest	Anord. Soll	Ges. Soll	Lfd. Ist	Schl. Rest	VA	VA Rest
	Summe 250	0,00	0,00	0,00	0,00	0,00	0,00	0,00
	Summe 25	0,00	0,00	0,00	0,00	0,00	0,00	0,00
26	Sport- und außerschulische Leibeserziehung							
262	Sportplätze							
262000	Sportplätze (Rottenstein)							
	Summe 262000	0,00	0,00	0,00	0,00	0,00	0,00	0,00
	Summe 262	0,00	0,00	0,00	0,00	0,00	0,00	0,00
269	Sonstige Einrichtungen und Maßnahmen							
269000	Sonstige Einrichtungen und Maßnahmen							
	Summe 269000	0,00	0,00	0,00	0,00	0,00	0,00	0,00
	Summe 269	0,00	0,00	0,00	0,00	0,00	0,00	0,00
	Summe 26	0,00	0,00	0,00	0,00	0,00	0,00	0,00
	Summe 2	0,00	0,00	0,00	0,00	0,00	0,00	0,00

VA-Stelle	Bezeichnung	Anf. Rest	Anord. Soll	Ges. Soll	Lfd. Ist	Schl. Rest	VA	VA Rest
	Summe 250	0,00	1.885,55	1.885,55	1.885,55	0,00	5.000,00	3.114,45
	Summe 25	0,00	1.885,55	1.885,55	1.885,55	0,00	5.000,00	3.114,45
26	Sport- und außerschulische Leibeserziehung							
262	Sportplätze							
262000	Sportplätze							
1/262000/720100	Kostenbeitrag (Wirtschaftshof Arbeiter)	0,00	0,00	0,00	0,00	0,00	100,00	100,00
1/262000/720200	Kostenbeitrag (Wirtschaftshof Maschinen)	0,00	0,00	0,00	0,00	0,00	100,00	100,00
	Summe 262000	0,00	0,00	0,00	0,00	0,00	200,00	200,00
	Summe 262	0,00	0,00	0,00	0,00	0,00	200,00	200,00
269	Sonstige Einrichtungen und Maßnahmen							
269000	Sonstige Einrichtungen und Maßnahmen							
1/269000/720100	Kostenbeitrag (Wirtschaftshof Arbeiter)	0,00	233,75	233,75	233,75	0,00	1.000,00	766,25
1/269000/720200	Kostenbeitrag (Wirtschaftshof Maschinen)	0,00	58,00	58,00	58,00	0,00	500,00	442,00
	Summe 269000	0,00	291,75	291,75	291,75	0,00	1.500,00	1.208,25
	Summe 269	0,00	291,75	291,75	291,75	0,00	1.500,00	1.208,25
	Summe 26	0,00	291,75	291,75	291,75	0,00	1.700,00	1.408,25
	Summe 2	0,00	52.426,45	52.426,45	52.426,45	0,00	45.700,00	-6.726,45

VA-Stelle	Bezeichnung	Anf. Rest	Anord. Soll	Ges. Soll	Lfd. Ist	Schl. Rest	VA	VA Rest
3	Kunst, Kultur und Kultus							
36	Heimatpflege							
363	Altstadterhaltung und Ortsbildpflege							
363000	Altstadterhaltung und Ortsbildpflege							
	Summe 363000	0,00	0,00	0,00	0,00	0,00	0,00	0,00
	Summe 363	0,00	0,00	0,00	0,00	0,00	0,00	0,00
	Summe 36	0,00	0,00	0,00	0,00	0,00	0,00	0,00
38	Sonstige Kulturpflege							
380	Einrichtungen der Kulturpflege							
380000	Kulturhäuser (KS. Ebenthal)							
	Summe 380000	0,00	0,00	0,00	0,00	0,00	0,00	0,00
380100	Kulturhäuser (KS. Gurnitz)							
	Summe 380100	0,00	0,00	0,00	0,00	0,00	0,00	0,00
380200	Kulturhäuser (KS. Mieger)							
	Summe 380200	0,00	0,00	0,00	0,00	0,00	0,00	0,00
380300	Kulturhäuser (KS. Radsberg)							
	Summe 380300	0,00	0,00	0,00	0,00	0,00	0,00	0,00
	Summe 380	0,00	0,00	0,00	0,00	0,00	0,00	0,00

VA-Stelle	Bezeichnung	Anf. Rest	Anord. Soll	Ges. Soll	Lfd. Ist	Schl. Rest	VA	VA Rest
3	Kunst, Kultur und Kultus							
36	Heimatspflege							
363	Altstadterhaltung und Ortsbildpflege							
363000	Altstadterhaltung und Ortsbildpflege							
1/363000/720100	Kostenbeiträge (Wirtschaftshof Arbeiter)	0,00	0,00	0,00	0,00	0,00	4.500,00	4.500,00
1/363000/720200	Kostenbeiträge (Wirtschaftshof Maschinen)	0,00	0,00	0,00	0,00	0,00	1.000,00	1.000,00
	Summe 363000	0,00	0,00	0,00	0,00	0,00	5.500,00	5.500,00
	Summe 363	0,00	0,00	0,00	0,00	0,00	5.500,00	5.500,00
	Summe 36	0,00	0,00	0,00	0,00	0,00	5.500,00	5.500,00
38	Sonstige Kulturpflege							
380	Einrichtungen der Kulturpflege							
380000	Kulturhäuser (KS Ebenthal)							
1/380000/720100	Kostenbeitrag (Wirtschaftshof Arbeiter)	0,00	4.019,44	4.019,44	4.019,44	0,00	4.000,00	-19,44
1/380000/720200	Kostenbeitrag (Wirtschaftshof Maschinen)	0,00	84,00	84,00	84,00	0,00	500,00	416,00
	Summe 380000	0,00	4.103,44	4.103,44	4.103,44	0,00	4.500,00	396,56
380100	Kulturhäuser (KS Gurnitz)							
1/380100/720100	Kostenbeitrag (Wirtschaftshof Arbeiter)	0,00	4.417,95	4.417,95	4.417,95	0,00	4.000,00	-417,95
1/380100/720200	Kostenbeitrag (Wirtschaftshof Maschinen)	0,00	866,25	866,25	866,25	0,00	1.400,00	533,75
	Summe 380100	0,00	5.284,20	5.284,20	5.284,20	0,00	5.400,00	115,80
380200	Kulturhäuser (KS. Mieger)							
1/380200/720100	Kostenbeitrag (Wirtschaftshof Arbeiter)	0,00	296,80	296,80	296,80	0,00	300,00	3,20
1/380200/720200	Kostenbeitrag (Wirtschaftshof Maschinen)	0,00	0,00	0,00	0,00	0,00	100,00	100,00
	Summe 380200	0,00	296,80	296,80	296,80	0,00	400,00	103,20
380300	Kulturhäuser (KS. Radsberg)							
1/380300/720100	Kostenbeitrag (Wirtschaftshof Arbeiter)	0,00	564,80	564,80	564,80	0,00	700,00	135,20
1/380300/720200	Kostenbeitrag (Wirtschaftshof Maschinen)	0,00	56,00	56,00	56,00	0,00	300,00	244,00
	Summe 380300	0,00	620,80	620,80	620,80	0,00	1.000,00	379,20
	Summe 380	0,00	10.305,24	10.305,24	10.305,24	0,00	11.300,00	994,76

VA-Stelle	Bezeichnung	Anf. Rest	Anord. Soll	Ges. Soll	Lfd. Ist	Schl. Rest	VA	VA Rest
	Summe 38	0,00	0,00	0,00	0,00	0,00	0,00	0,00
	Summe 3	0,00	0,00	0,00	0,00	0,00	0,00	0,00

VA-Stelle	Bezeichnung	Anf. Rest	Anord. Soll	Ges. Soll	Lfd. Ist	Schl. Rest	VA	VA Rest
	Summe 38	0,00	10.305,24	10.305,24	10.305,24	0,00	11.300,00	994,76
	Summe 3	0,00	10.305,24	10.305,24	10.305,24	0,00	16.800,00	6.494,76

VA-Stelle	Bezeichnung	Anf. Rest	Anord. Soll	Ges. Soll	Lfd. Ist	Schl. Rest	VA	VA Rest
4	Soziale Wohlfahrt und Wohnbauförderung							
42	Freie Wohlfahrt							
429	Sonstige Einrichtungen und Maßnahmen							
429000	Sonstige Einrichtungen und Maßnahmen							
	Summe 429000	0,00	0,00	0,00	0,00	0,00	0,00	0,00
	Summe 429	0,00	0,00	0,00	0,00	0,00	0,00	0,00
	Summe 42	0,00	0,00	0,00	0,00	0,00	0,00	0,00
	Summe 4	0,00	0,00	0,00	0,00	0,00	0,00	0,00

VA-Stelle	Bezeichnung	Anf. Rest	Anord. Soll	Ges. Soll	Lfd. Ist	Schl. Rest	VA	VA Rest
6	Straßen- und Wasserbau, Verkehr							
61	Straßenbau							
612	Gemeindestraßen							
612000	Gemeindestraßen							
	Summe 612000	0,00	0,00	0,00	0,00	0,00	0,00	0,00
	Summe 612	0,00	0,00	0,00	0,00	0,00	0,00	0,00
616	Sonstige Straßen und Wege							
616000	Sonst. Strassen u. Wege (Radwege)							
	Summe 616000	0,00	0,00	0,00	0,00	0,00	0,00	0,00
	Summe 616	0,00	0,00	0,00	0,00	0,00	0,00	0,00
	Summe 61	0,00	0,00	0,00	0,00	0,00	0,00	0,00
63	Schutzwasserbau							
633	Wildbachverbauung							
633000	Wildbachverbauung							
	Summe 633000	0,00	0,00	0,00	0,00	0,00	0,00	0,00
	Summe 633	0,00	0,00	0,00	0,00	0,00	0,00	0,00
	Summe 63	0,00	0,00	0,00	0,00	0,00	0,00	0,00
64	Straßenverkehr							
640	Einrichtungen und Maßnahmen nach der Straßenverkehrsordnung							
640000	Einrichtungen nach der STVO.							
	Summe 640000	0,00	0,00	0,00	0,00	0,00	0,00	0,00

VA-Stelle	Bezeichnung	Anf. Rest	Anord. Soll	Ges. Soll	Lfd. Ist	Schl. Rest	VA	VA Rest
4	Soziale Wohlfahrt und Wohnbauförderung							
42	Freie Wohlfahrt							
429	Sonstige Einrichtungen und Maßnahmen							
429000	Sonstige Einrichtungen und Maßnahmen							
1/429000/720100	Kostenbeitrag (Wirtschaftshof Arbeiter)	0,00	0,00	0,00	0,00	0,00	100,00	100,00
1/429000/720200	Kostenbeitrag (Wirtschaftshof Maschinen)	0,00	0,00	0,00	0,00	0,00	0,00	0,00
	Summe 429000	0,00	0,00	0,00	0,00	0,00	100,00	100,00
	Summe 429	0,00	0,00	0,00	0,00	0,00	100,00	100,00
	Summe 42	0,00	0,00	0,00	0,00	0,00	100,00	100,00
	Summe 4	0,00	0,00	0,00	0,00	0,00	100,00	100,00

VA-Stelle	Bezeichnung	Anf. Rest	Anord. Soll	Ges. Soll	Lfd. Ist	Schl. Rest	VA	VA Rest
6	Straßen- und Wasserbau, Verkehr							
61	Straßenbau							
612	Gemeindestraßen							
612000	Gemeindestraßen							
1/612000/720100	Kostenbeitrag (Wirtschaftshof Arbeiter)	0,00	47.926,95	47.926,95	47.926,95	0,00	44.000,00	-3.926,95
1/612000/720200	Kostenbeitrag (Wirtschaftshof Maschinen)	0,00	22.452,00	22.452,00	22.452,00	0,00	25.000,00	2.548,00
	Summe 612000	0,00	70.378,95	70.378,95	70.378,95	0,00	69.000,00	-1.378,95
	Summe 612	0,00	70.378,95	70.378,95	70.378,95	0,00	69.000,00	-1.378,95
616	Sonstige Straßen und Wege							
616000	Sonst. Strassen u. Wege (Radwege)							
1/616000/720100	Kostenbeitrag (Wirtschaftshof Arbeiter)	0,00	1.640,50	1.640,50	1.640,50	0,00	6.000,00	4.359,50
1/616000/720200	Kostenbeitrag (Wirtschaftshof Maschinen)	0,00	920,50	920,50	920,50	0,00	3.500,00	2.579,50
	Summe 616000	0,00	2.561,00	2.561,00	2.561,00	0,00	9.500,00	6.939,00
	Summe 616	0,00	2.561,00	2.561,00	2.561,00	0,00	9.500,00	6.939,00
	Summe 61	0,00	72.939,95	72.939,95	72.939,95	0,00	78.500,00	5.560,05
63	Schutzwasserbau							
633	Wildbachverbauung							
633000	Wildbachverbauung							
1/633000/720100	Kostenbeitrag (Wirtschaftshof Arbeiter)	0,00	196,35	196,35	196,35	0,00	1.000,00	803,65
1/633000/720200	Kostenbeitrag (Wirtschaftshof Maschinen)	0,00	0,00	0,00	0,00	0,00	300,00	300,00
	Summe 633000	0,00	196,35	196,35	196,35	0,00	1.300,00	1.103,65
	Summe 633	0,00	196,35	196,35	196,35	0,00	1.300,00	1.103,65
	Summe 63	0,00	196,35	196,35	196,35	0,00	1.300,00	1.103,65
64	Straßenverkehr							
640	Einrichtungen und Maßnahmen nach der Straßenverkehrsordnung							
640000	Einrichtungen nach der STVO.							
1/640000/720100	Kostenbeitrag (Wirtschaftshof Arbeiter)	0,00	17.257,65	17.257,65	17.257,65	0,00	12.000,00	-5.257,65
1/640000/720200	Kostenbeitrag (Wirtschaftshof Maschinen)	0,00	536,50	536,50	536,50	0,00	1.500,00	963,50
	Summe 640000	0,00	17.794,15	17.794,15	17.794,15	0,00	13.500,00	-4.294,15

VA-Stelle	Bezeichnung	Anf. Rest	Anord. Soll	Ges. Soll	Lfd. Ist	Schl. Rest	VA	VA Rest
	Summe 640	0,00	0,00	0,00	0,00	0,00	0,00	0,00
	Summe 64	0,00	0,00	0,00	0,00	0,00	0,00	0,00
	Summe 6	0,00	0,00	0,00	0,00	0,00	0,00	0,00

VA-Stelle	Bezeichnung	Anf. Rest	Anord. Soll	Ges. Soll	Lfd. Ist	Schl. Rest	VA	VA Rest
	Summe 640	0,00	17.794,15	17.794,15	17.794,15	0,00	13.500,00	-4.294,15
	Summe 64	0,00	17.794,15	17.794,15	17.794,15	0,00	13.500,00	-4.294,15
	Summe 6	0,00	90.930,45	90.930,45	90.930,45	0,00	93.300,00	2.369,55

VA-Stelle	Bezeichnung	Anf. Rest	Anord. Soll	Ges. Soll	Lfd. Ist	Schl. Rest	VA	VA Rest
7	Wirtschaftsförderung							
71	Grundlagenverbesserung in der Land- und Forstwirtschaft							
710	Land- und forstwirtschaftlicher Wegebau							
710000	Land-u.forstwirtschaftl. Wegebau							
	Summe 710000	0,00	0,00	0,00	0,00	0,00	0,00	0,00
	Summe 710	0,00	0,00	0,00	0,00	0,00	0,00	0,00
	Summe 71	0,00	0,00	0,00	0,00	0,00	0,00	0,00
74	Sonstige Förderung der Land- und Forstwirtschaft							
742	Produktionsförderung							
742000	Produktionsförderung							
	Summe 742000	0,00	0,00	0,00	0,00	0,00	0,00	0,00
	Summe 742	0,00	0,00	0,00	0,00	0,00	0,00	0,00
748	Notstandsmaßnahmen							
748000	Notstandsmaßnahmen							
	Summe 748000	0,00	0,00	0,00	0,00	0,00	0,00	0,00
	Summe 748	0,00	0,00	0,00	0,00	0,00	0,00	0,00
	Summe 74	0,00	0,00	0,00	0,00	0,00	0,00	0,00
77	Förderung des Fremdenverkehrs							
771	Maßnahmen zur Förderung des Fremdenverkehrs							
771000	Maßnahmen z.Förd.d. Fremdenverkehrs							
	Summe 771000	0,00	0,00	0,00	0,00	0,00	0,00	0,00

VA-Stelle	Bezeichnung	Anf. Rest	Anord. Soll	Ges. Soll	Lfd. Ist	Schl. Rest	VA	VA Rest
7	Wirtschaftsförderung							
71	Grundlagenverbesserung in der Land- und Forstwirtschaft							
710	Land- und forstwirtschaftlicher Wegebau							
710000	Land-u.forstwirtschaftl. Wegebau							
1/710000/720100	Kostenbeiträge (Wirtschaftshof Arbeiter)	0,00	579,70	579,70	579,70	0,00	500,00	-79,70
1/710000/720200	Kostenbeitrag (Wirtschaftshof Maschinen)	0,00	0,00	0,00	0,00	0,00	200,00	200,00
	Summe 710000	0,00	579,70	579,70	579,70	0,00	700,00	120,30
	Summe 710	0,00	579,70	579,70	579,70	0,00	700,00	120,30
	Summe 71	0,00	579,70	579,70	579,70	0,00	700,00	120,30
74	Sonstige Förderung der Land- und Forstwirtschaft							
742	Produktionsförderung							
742000	Produktionsförderung							
1/742000/720100	Kostenbeitrag (Wirtschaftshof Arbeiter)	0,00	0,00	0,00	0,00	0,00	1.000,00	1.000,00
1/742000/720200	Kostenbeitrag (Wirtschaftshof Maschinen)	0,00	0,00	0,00	0,00	0,00	200,00	200,00
	Summe 742000	0,00	0,00	0,00	0,00	0,00	1.200,00	1.200,00
	Summe 742	0,00	0,00	0,00	0,00	0,00	1.200,00	1.200,00
748	Notstandsmaßnahmen							
748000	Notstandsmaßnahmen							
1/748000/720100	Kostenbeiträge (Kostensätze) für Leistungen	0,00	1.674,30	1.674,30	1.674,30	0,00	0,00	-1.674,30
1/748000/720200	Kostenbeiträge (Kostensätze) für Leistungen	0,00	752,50	752,50	752,50	0,00	0,00	-752,50
	Summe 748000	0,00	2.426,80	2.426,80	2.426,80	0,00	0,00	-2.426,80
	Summe 748	0,00	2.426,80	2.426,80	2.426,80	0,00	0,00	-2.426,80
	Summe 74	0,00	2.426,80	2.426,80	2.426,80	0,00	1.200,00	-1.226,80
77	Förderung des Fremdenverkehrs							
771	Maßnahmen zur Förderung des Fremdenverkehrs							
771000	Maßnahmen zur Förderung des Fremdenverkehrs							
1/771000/720100	Kostenbeitrag (Wirtschaftshof Arbeiter)	0,00	3.613,15	3.613,15	3.613,15	0,00	5.000,00	1.386,85
1/771000/720200	Kostenbeitrag (Wirtschaftshof Maschinen)	0,00	618,25	618,25	618,25	0,00	1.600,00	981,75
	Summe 771000	0,00	4.231,40	4.231,40	4.231,40	0,00	6.600,00	2.368,60

VA-Stelle	Bezeichnung	Anf. Rest	Anord. Soll	Ges. Soll	Lfd. Ist	Schl. Rest	VA	VA Rest
	Summe 771	0,00	0,00	0,00	0,00	0,00	0,00	0,00
	Summe 77	0,00	0,00	0,00	0,00	0,00	0,00	0,00
	Summe 7	0,00	0,00	0,00	0,00	0,00	0,00	0,00

VA-Stelle	Bezeichnung	Anf. Rest	Anord. Soll	Ges. Soll	Lfd. Ist	Schl. Rest	VA	VA Rest
	Summe 771	0,00	4.231,40	4.231,40	4.231,40	0,00	6.600,00	2.368,60
	Summe 77	0,00	4.231,40	4.231,40	4.231,40	0,00	6.600,00	2.368,60
	Summe 7	0,00	7.237,90	7.237,90	7.237,90	0,00	8.500,00	1.262,10

VA-Stelle	Bezeichnung	Anf. Rest	Anord. Soll	Ges. Soll	Lfd. Ist	Schl. Rest	VA	VA Rest
8	Dienstleistungen							
81	Öffentliche Einrichtungen (soweit nicht dem Abschnitt 85 zuzuordnen)							
811	Abwasserbeseitigung (soweit nicht ausgegliedert)							
811000	Abwasserbeseitigung (soweit nicht ausgegliedert)							
	Summe 811000	0,00	0,00	0,00	0,00	0,00	0,00	0,00
	Summe 811	0,00	0,00	0,00	0,00	0,00	0,00	0,00
814	Straßenreinigung							
814000	Straßenreinigung							
	Summe 814000	0,00	0,00	0,00	0,00	0,00	0,00	0,00
	Summe 814	0,00	0,00	0,00	0,00	0,00	0,00	0,00
815	Park- und Gartenanlagen, Kinderspielplätze							
815000	Park-Gartenanlagen, Kinderspielplätze							
	Summe 815000	0,00	0,00	0,00	0,00	0,00	0,00	0,00
	Summe 815	0,00	0,00	0,00	0,00	0,00	0,00	0,00
816	Öffentliche Beleuchtung und öffentliche Uhren							
816000	Öffentl.Beleuchtung u. öffentl. Uhren							
	Summe 816000	0,00	0,00	0,00	0,00	0,00	0,00	0,00
	Summe 816	0,00	0,00	0,00	0,00	0,00	0,00	0,00
	Summe 81	0,00	0,00	0,00	0,00	0,00	0,00	0,00
82	Betriebsähnliche Einrichtungen und Betriebe							

VA-Stelle	Bezeichnung	Anf. Rest	Anord. Soll	Ges. Soll	Lfd. Ist	Schl. Rest	VA	VA Rest
8	Dienstleistungen							
81	Öffentliche Einrichtungen (soweit nicht dem Abschnitt 85 zuzuordnen)							
811	Abwasserbeseitigung (soweit nicht ausgegliedert)							
811000	Oberflächenentwässerung							
1/811000/720100	Kostenbeiträge Personal	0,00	16.649,90	16.649,90	16.649,90	0,00	10.000,00	-6.649,90
1/811000/720200	Kostenbeiträge Maschinen	0,00	4.531,25	4.531,25	4.531,25	0,00	2.000,00	-2.531,25
	Summe 811000	0,00	21.181,15	21.181,15	21.181,15	0,00	12.000,00	-9.181,15
	Summe 811	0,00	21.181,15	21.181,15	21.181,15	0,00	12.000,00	-9.181,15
814	Straßenreinigung							
814000	Straßenreinigung							
1/814000/720100	Kostenbeitrag (Wirtschaftshof Arbeiter)	0,00	45.842,65	45.842,65	45.842,65	0,00	50.000,00	4.157,35
1/814000/720200	Kostenbeitrag (Wirtschaftshof Maschinen)	0,00	25.503,75	25.503,75	25.503,75	0,00	30.000,00	4.496,25
	Summe 814000	0,00	71.346,40	71.346,40	71.346,40	0,00	80.000,00	8.653,60
	Summe 814	0,00	71.346,40	71.346,40	71.346,40	0,00	80.000,00	8.653,60
815	Park- und Gartenanlagen, Kinderspielplätze							
815000	Park-Gartenanlagen, Kinderspielplätze							
1/815000/720100	Kostenbeitrag (Wirtschaftshof Arbeiter)	0,00	3.376,15	3.376,15	3.376,15	0,00	5.000,00	1.623,85
1/815000/720200	Kostenbeitrag (Wirtschaftshof Maschinen)	0,00	858,50	858,50	858,50	0,00	2.500,00	1.641,50
	Summe 815000	0,00	4.234,65	4.234,65	4.234,65	0,00	7.500,00	3.265,35
	Summe 815	0,00	4.234,65	4.234,65	4.234,65	0,00	7.500,00	3.265,35
816	Öffentliche Beleuchtung und öffentliche Uhren							
816000	Öffentl. Beleuchtung u. öffentl. Uhren							
1/816000/720100	Kostenbeitrag (Wirtschaftshof Arbeiter)	0,00	20.729,70	20.729,70	20.729,70	0,00	14.000,00	-6.729,70
1/816000/720200	Kostenbeitrag (Wirtschaftshof Maschinen)	0,00	812,00	812,00	812,00	0,00	1.500,00	688,00
	Summe 816000	0,00	21.541,70	21.541,70	21.541,70	0,00	15.500,00	-6.041,70
	Summe 816	0,00	21.541,70	21.541,70	21.541,70	0,00	15.500,00	-6.041,70
	Summe 81	0,00	118.303,90	118.303,90	118.303,90	0,00	115.000,00	-3.303,90
82	Betriebsähnliche Einrichtungen und Betriebe							

VA-Stelle	Bezeichnung	Anf. Rest	Anord. Soll	Ges. Soll	Lfd. Ist	Schl. Rest	VA	VA Rest
820	Wirtschaftshöfe							
820000	Wirtschaftshöfe							
2/820000/810100	Leistungserlöse(Wirtschaftshof Arbeiter)	0,00	325.706,00	325.706,00	325.706,00	0,00	267.000,00	58.706,00
2/820000/810200	Leistungserlöse Wirtschaftshof Maschinen	0,00	77.686,00	77.686,00	77.686,00	0,00	95.000,00	-17.314,00
	Summe 820000	0,00	403.392,00	403.392,00	403.392,00	0,00	362.000,00	41.392,00
	Summe 820	0,00	403.392,00	403.392,00	403.392,00	0,00	362.000,00	41.392,00
	Summe 82	0,00	403.392,00	403.392,00	403.392,00	0,00	362.000,00	41.392,00
84	Liegenschaften, Wohn- und Geschäftsgebäude							
840	Grundbesitz							
840000	Grundbesitz							
	Summe 840000	0,00	0,00	0,00	0,00	0,00	0,00	0,00
	Summe 840	0,00	0,00	0,00	0,00	0,00	0,00	0,00
842	Waldbesitz (soweit nicht bei 866)							
842000	Waldbesitz							
	Summe 842000	0,00	0,00	0,00	0,00	0,00	0,00	0,00
	Summe 842	0,00	0,00	0,00	0,00	0,00	0,00	0,00
	Summe 84	0,00	0,00	0,00	0,00	0,00	0,00	0,00
85	Betriebe mit marktbestimmter Tätigkeit							
850	Betriebe der Wasserversorgung							
850000	Wasserversorgung							
	Summe 850000	0,00	0,00	0,00	0,00	0,00	0,00	0,00
	Summe 850	0,00	0,00	0,00	0,00	0,00	0,00	0,00
851	Betriebe der Abwasserbeseitigung							

VA-Stelle	Bezeichnung	Anf. Rest	Anord. Soll	Ges. Soll	Lfd. Ist	Schl. Rest	VA	VA Rest
820	Wirtschaftshöfe							
820000	Wirtschaftshöfe							
1/820000/720100	Kostenbeitrag (Wirtschaftshof Arbeiter)	0,00	329,40	329,40	329,40	0,00	2.000,00	1.670,60
1/820000/720200	Kostenbeiträge (Kostensätze) für Leistungen	0,00	0,00	0,00	0,00	0,00	0,00	0,00
	Summe 820000	0,00	329,40	329,40	329,40	0,00	2.000,00	1.670,60
	Summe 820	0,00	329,40	329,40	329,40	0,00	2.000,00	1.670,60
	Summe 82	0,00	329,40	329,40	329,40	0,00	2.000,00	1.670,60
84	Liegenschaften, Wohn- und Geschäftsgebäude							
840	Grundbesitz							
840000	Grundbesitz							
1/840000/720100	Kostenbeitrag (Wirtschaftshof Arbeiter)	0,00	10.607,73	10.607,73	10.607,73	0,00	8.000,00	-2.607,73
1/840000/720200	Kostenbeitrag (Wirtschaftshof Maschinen)	0,00	2.501,75	2.501,75	2.501,75	0,00	5.000,00	2.498,25
	Summe 840000	0,00	13.109,48	13.109,48	13.109,48	0,00	13.000,00	-109,48
	Summe 840	0,00	13.109,48	13.109,48	13.109,48	0,00	13.000,00	-109,48
842	Waldbesitz (soweit nicht bei 866)							
842000	Waldbesitz							
1/842000/720100	Kostenbeitrag (Wirtschaftshof Arbeiter)	0,00	0,00	0,00	0,00	0,00	500,00	500,00
1/842000/720200	Kostenbeitrag (Wirtschaftshof Maschinen)	0,00	0,00	0,00	0,00	0,00	100,00	100,00
	Summe 842000	0,00	0,00	0,00	0,00	0,00	600,00	600,00
	Summe 842	0,00	0,00	0,00	0,00	0,00	600,00	600,00
	Summe 84	0,00	13.109,48	13.109,48	13.109,48	0,00	13.600,00	490,52
85	Betriebe mit marktbestimmter Tätigkeit							
850	Betriebe der Wasserversorgung							
850000	Wasserversorgung							
1/850000/720100	Kostenbeitrag (Wirtschaftshof Arbeiter)	0,00	36.853,85	36.853,85	36.853,85	0,00	14.000,00	-22.853,85
1/850000/720200	Kostenbeitrag (Wirtschaftshof Maschinen)	0,00	3.327,75	3.327,75	3.327,75	0,00	1.900,00	-1.427,75
	Summe 850000	0,00	40.181,60	40.181,60	40.181,60	0,00	15.900,00	-24.281,60
	Summe 850	0,00	40.181,60	40.181,60	40.181,60	0,00	15.900,00	-24.281,60
851	Betriebe der Abwasserbeseitigung							

VA-Stelle	Bezeichnung	Anf. Rest	Anord. Soll	Ges. Soll	Lfd. Ist	Schl. Rest	VA	VA Rest
851000	Betriebe der Abwasserbeseitigung							
	Summe 851000	0,00	0,00	0,00	0,00	0,00	0,00	0,00
	Summe 851	0,00	0,00	0,00	0,00	0,00	0,00	0,00
852	Betriebe der Müllbeseitigung							
852000	Müllbeseitigung							
	Summe 852000	0,00	0,00	0,00	0,00	0,00	0,00	0,00
	Summe 852	0,00	0,00	0,00	0,00	0,00	0,00	0,00
853	Betriebe für die Errichtung und Verwaltung von Woh- und Geschäftsgebä							
853000	Wohn- und Geschäftsgebäude							
	Summe 853000	0,00	0,00	0,00	0,00	0,00	0,00	0,00
853010	Wohnung FW-Gerätewart							
	Summe 853010	0,00	0,00	0,00	0,00	0,00	0,00	0,00
	Summe 853	0,00	0,00	0,00	0,00	0,00	0,00	0,00
	Summe 85	0,00	0,00	0,00	0,00	0,00	0,00	0,00
	Summe 8	0,00	403.392,00	403.392,00	403.392,00	0,00	362.000,00	41.392,00
Zwischensumme		0,00	403.392,00	403.392,00	403.392,00	0,00	362.000,00	41.392,00

VA-Stelle	Bezeichnung	Anf. Rest	Anord. Soll	Ges. Soll	Lfd. Ist	Schl. Rest	VA	VA Rest
851000	Betriebe der Abwasserbeseitigung							
1/851000/720100	Kostenbeitrag (Wirtschaftshof Arbeiter)	0,00	18.479,45	18.479,45	18.479,45	0,00	10.000,00	-8.479,45
1/851000/720200	Kostenbeitrag (Wirtschaftshof Maschinen)	0,00	2.798,50	2.798,50	2.798,50	0,00	4.000,00	1.201,50
	Summe 851000	0,00	21.277,95	21.277,95	21.277,95	0,00	14.000,00	-7.277,95
	Summe 851	0,00	21.277,95	21.277,95	21.277,95	0,00	14.000,00	-7.277,95
852	Betriebe der Müllbeseitigung							
852000	Betriebe der Müllbeseitigung							
1/852000/720100	Kostenbeitrag (Wirtschaftshof Arbeiter)	0,00	22.819,50	22.819,50	22.819,50	0,00	15.000,00	-7.819,50
1/852000/720200	Kostenbeitrag (Wirtschaftshof Maschinen)	0,00	4.458,75	4.458,75	4.458,75	0,00	4.000,00	-458,75
	Summe 852000	0,00	27.278,25	27.278,25	27.278,25	0,00	19.000,00	-8.278,25
	Summe 852	0,00	27.278,25	27.278,25	27.278,25	0,00	19.000,00	-8.278,25
853	Betriebe für die Errichtung und Verwaltung von Woh- und Geschäftsgebä							
853000	Betr.f.d.Verw.v.Wohn- und Geschäftsgeb.							
1/853000/720100	Kostenbeitrag (Wirtschaftshof Arbeiter)	0,00	10.658,35	10.658,35	10.658,35	0,00	3.000,00	-7.658,35
1/853000/720200	Kostenbeitrag (Wirtschaftshof Maschinen)	0,00	609,00	609,00	609,00	0,00	800,00	191,00
	Summe 853000	0,00	11.267,35	11.267,35	11.267,35	0,00	3.800,00	-7.467,35
853010	Wohnung FW-Gerätewart							
1/853010/720100	Kostenbeitrag (Wirtschaftshof Arbeiter)	0,00	0,00	0,00	0,00	0,00	0,00	0,00
1/853010/720200	Kostenbeitrag (Wirtschaftshof Maschinen)	0,00	0,00	0,00	0,00	0,00	0,00	0,00
	Summe 853010	0,00	0,00	0,00	0,00	0,00	0,00	0,00
	Summe 853	0,00	11.267,35	11.267,35	11.267,35	0,00	3.800,00	-7.467,35
	Summe 85	0,00	100.005,15	100.005,15	100.005,15	0,00	52.700,00	-47.305,15
	Summe 8	0,00	231.747,93	231.747,93	231.747,93	0,00	183.300,00	-48.447,93
	Zwischensumme	0,00	403.322,00	403.322,00	403.322,00	0,00	361.700,00	-41.622,00

VA-Stelle	Bezeichnung	Anf. Rest	Anord. Soll	Ges. Soll	Lfd. Ist	Schl. Rest	VA	VA Rest
-----------	-------------	-----------	-------------	-----------	----------	------------	----	---------

Rechnungsabschluss voranschlagsunwirksame Gebarung 2015

VA-Stelle	Bezeichnung	Anf. Rest	Anord. Soll	Ges. Soll	Lfd. Ist	Schl. Rest
200000	Zahlungswege-Ausgleich	0,00	5.407.464,20	5.407.464,20	5.407.464,20	0,00
270000	Vorsteuer	67.945,36	310.053,60	377.998,96	355.458,87	22.540,09
279000	FA.Kinderabsetzbetrag	0,00	0,00	0,00	0,00	0,00
279100	Kassenfehlbeträge	0,00	0,00	0,00	0,00	0,00
279200	Handverläge (Schulden)	0,00	0,00	0,00	0,00	0,00
279300	Unterstützungen (Soz.Vorsch.)	0,00	0,00	0,00	0,00	0,00
279500	Sonstige Vorschüsse	0,03	0,00	0,03	0,00	0,03
279600	Verlag-Bundesstempelmarken	578,00	21.505,32	22.083,32	21.816,94	266,38
279900	Sonstige Vorschüsse	0,00	0,00	0,00	0,00	0,00
290000	Aktive Rechnungsabgrenzung	0,00	0,00	0,00	0,00	0,00
360000	Mehrwertsteuer	43.322,45	235.238,42	278.560,87	237.383,74	41.177,13
360700	Kurzfristige Bezugsvorschüsse	0,00	0,00	0,00	0,00	0,00
361000	Sachverständigengebühren	533,96	3.186,80	3.720,76	3.378,80	341,96
361800	Pensbeiträge BGM - K-BG neu	0,00	11.691,12	11.691,12	11.691,12	0,00
361900	Pensionsbeiträge BGM - alt	0,00	0,00	0,00	0,00	0,00
362000	Pensionsbeiträge (Beamte)	0,00	49.998,24	49.998,24	49.998,24	0,00
362100	Beiträge an die BVA	0,00	190.203,63	190.203,63	190.203,63	0,00
362200	Beiträge an die GKK	0,00	273.591,84	273.591,84	273.591,84	0,00
362300	Lohnsteuer	0,00	253.128,84	253.128,84	253.128,84	0,00
362400	Familienbeihilfe Fondsbeiträge	0,00	59.836,75	59.836,75	59.836,75	0,00
362500	Beiträge a.d. Bauarbeiter-Urlaubskasse	0,00	0,00	0,00	0,00	0,00
362600	Beitr.a.d.Gewersch.d.Gemeindebedienst.	0,00	3.932,64	3.932,64	3.932,64	0,00
362700	Versicherungen Wiener Stdt.	0,00	2.400,00	2.400,00	2.400,00	0,00
362710	Versicherungen Ktn. Sparkasse	0,00	1.200,00	1.200,00	1.200,00	0,00
362720	Versicherungen Ktn. Landesvers.	0,00	3.000,00	3.000,00	3.000,00	0,00
362730	Versicherungen Wüstenrot	0,00	0,00	0,00	0,00	0,00
362740	Gehaltsabzugsgebarungen	0,00	1.150,00	1.150,00	1.150,00	0,00
362800	Bezugspfändungen	0,00	2.277,27	2.277,27	2.277,27	0,00
365000	Hafrücklässe	0,00	3.331,37	3.331,37	3.331,37	0,00
365100	Irrläufer u. Einz. m. umbek. Zweck	0,00	78.453,15	78.453,15	78.453,15	0,00
365200	Gerichtsverwahrisse	0,00	0,00	0,00	0,00	0,00
365300	Jagdrecht	0,00	10.371,00	10.371,00	10.371,00	0,00
365400	Tierseuchenfondsbeiträge	755,95	6.572,13	7.328,08	6.590,41	737,67

VA-Stelle	Bezeichnung	Anf. Rest	Anord. Soll	Ges. Soll	Lfd. Ist	Schl. Rest
200000	Zahlungswege-Ausgleich	0,00	5.407.464,20	5.407.464,20	5.407.464,20	0,00
270000	Vorsteuer	0,00	310.053,60	310.053,60	310.053,60	0,00
279000	FA.Kinderabsetzbetrag	0,00	0,00	0,00	0,00	0,00
279100	Kassenfehlbeträge	0,00	0,00	0,00	0,00	0,00
279200	Handverläge (Schulden)	0,00	0,00	0,00	0,00	0,00
279300	Unterstützungen (Soz.Vorsch.)	0,00	0,00	0,00	0,00	0,00
279500	Sonstige Vorschüsse	0,00	0,00	0,00	0,00	0,00
279600	Verlag-Bundesstempelmarken	0,00	21.505,32	21.505,32	21.505,32	0,00
279900	Sonstige Vorschüsse	0,00	0,00	0,00	0,00	0,00
290000	Aktive Rechnungsabgrenzung	0,00	0,00	0,00	0,00	0,00
360000	Mehrwertsteuer	46.397,92	235.238,42	281.636,34	275.763,13	5.873,21
360700	Kurzfristige Bezugsvorschüsse	0,00	0,00	0,00	0,00	0,00
361000	Sachverständigengebühren	0,00	3.186,80	3.186,80	3.186,80	0,00
361800	Pensionsbeiträge BGM - K-BG neu	5.747,89	11.691,12	17.439,01	17.439,03	-0,02
361900	Pensionsbeiträge BGM - alt	0,00	0,00	0,00	0,00	0,00
362000	Pensionsbeiträge (Beamte)	0,00	49.998,24	49.998,24	49.988,32	9,92
362100	Beiträge an die BVA	0,20	190.203,63	190.203,83	190.178,46	25,37
362200	Beiträge an die GKK	3,97	273.591,84	273.595,81	273.709,20	-113,39
362300	Lohnsteuer	0,00	253.128,84	253.128,84	253.128,84	0,00
362400	Familienbeihilfe Fondsbeiträge	-1,67	59.836,75	59.835,08	59.827,69	7,39
362500	Beiträge a.d. Bauarbeiter-Urlaubskasse	0,00	0,00	0,00	0,00	0,00
362600	Beitr.a.d.Gewersch.d.Gemeindebedienst.	0,00	3.932,64	3.932,64	3.932,64	0,00
362700	Versicherungen Wiener Stdt.	0,00	2.400,00	2.400,00	2.400,00	0,00
362710	Versicherungen Ktn. Sparkasse	0,00	1.200,00	1.200,00	1.300,00	-100,00
362720	Versicherungen Ktn. Landesvers.	225,00	3.000,00	3.225,00	3.225,00	0,00
362730	Versicherungen Wüstenrot	0,00	0,00	0,00	0,00	0,00
362740	Versicherungen Donau Vers.	0,00	1.150,00	1.150,00	1.200,00	-50,00
362800	Bezugspfändungen	0,00	2.277,27	2.277,27	2.277,27	0,00
365000	Hafrücklässe	4.884,38	3.331,37	8.215,75	2.132,28	6.083,47
365100	Irrläufer u. Einz. m. umbek. Zweck	0,00	78.453,15	78.453,15	78.453,15	0,00
365200	Gerichtsverwahrnisse	0,00	0,00	0,00	0,00	0,00
365300	Jagdpacht	0,00	10.371,00	10.371,00	10.371,00	0,00
365400	Tierseuchenfondsbeiträge	-3,00	6.572,13	6.569,13	6.572,13	-3,00

VA-Stelle	Bezeichnung	Anf. Rest	Anord. Soll	Ges. Soll	Lfd. Ist	Schl. Rest
365500	Kassenkredite	0,00	0,00	0,00	0,00	0,00
365600	Centausgleich	6,26	0,00	6,26	0,00	6,26
365700	Fundgelder	0,00	0,00	0,00	0,00	0,00
365800	Künstliche Besamung	0,00	0,00	0,00	0,00	0,00
365900	Nächtigungstaxen	121,00	1.353,00	1.474,00	1.450,50	23,50
365910	Nächtigungstaxe-Pauschale	750,00	3.200,00	3.950,00	2.750,00	1.200,00
366000	Sammlungen/Spenden	0,00	1.059,20	1.059,20	1.059,20	0,00
366100	Fremde Erläge	0,00	8.000,00	8.000,00	8.000,00	0,00
366200	Nahwärmeanschlussförderung	0,00	100.000,00	100.000,00	100.000,00	0,00
366300	Bauthermografieaktion Kostenanteil	0,00	0,00	0,00	0,00	0,00
366400	Infrastrukturfonds - K.Bebauungsverpfl/Asphalt.beitr.	3.000,00	6.230,00	9.230,00	6.230,00	3.000,00
366500	Kauttionen	0,00	2.500,00	2.500,00	2.500,00	0,00
366600	Verwahrnisse Dritter (Kautionsparbücher)	0,00	0,00	0,00	0,00	0,00
366700	Spenden Hobbykünstler	0,00	433,00	433,00	433,00	0,00
367000	Urlaubsgelder d.Bauarbeit.Urlaubsk.	0,00	0,00	0,00	0,00	0,00
367100	Betriebsgemeinschaftskasse	0,00	0,00	0,00	0,00	0,00
367700	Gehaltsexekution	0,00	0,00	0,00	0,00	0,00
368000	Katastrophenfondsbeihilfen	0,00	1.180,00	1.180,00	1.180,00	0,00
368100	Überbrückungskredite	0,00	0,00	0,00	0,00	0,00
370000	Betriebsmittelrücklage (vorüb.Entl.)	0,00	0,00	0,00	0,00	0,00
390000	Passive Rechnungsabgrenzung	0,00	0,00	0,00	0,00	0,00
939000	Haushaltsrücklagen - Transferzwischenkonto	0,00	0,00	0,00	0,00	0,00
939010	Rücklagen Gesamt - Spb.4403-962923	0,00	2.439.664,42	2.439.664,42	2.439.664,42	0,00
939020	Rücklagen	0,00	0,00	0,00	0,00	0,00
939030	Rücklagen-Gesamt, Spb. 4402-747960 (tgl. fällig)	0,00	0,00	0,00	0,00	0,00
939040	Rücklage-Gesamt, Spb. 4402-771093 (gebunden)	0,00	0,00	0,00	0,00	0,00
939050	Rücklagen Gesamt Spb. 04403-203203 (tägl.fällig)	0,00	0,00	0,00	0,00	0,00
939060	Rücklagen	0,00	0,00	0,00	0,00	0,00
939070	Rücklagen	0,00	0,00	0,00	0,00	0,00
939080	Rücklagen	0,00	0,00	0,00	0,00	0,00
939090	Rücklagen	0,00	0,00	0,00	0,00	0,00
939100	Rücklagen	0,00	0,00	0,00	0,00	0,00
939110	Rücklagen	0,00	0,00	0,00	0,00	0,00

VA-Stelle	Bezeichnung	Anf. Rest	Anord. Soll	Ges. Soll	Lfd. Ist	Schl. Rest
365500	Kassenkredite	0,00	0,00	0,00	0,00	0,00
365600	Centausgleich	0,00	0,00	0,00	0,00	0,00
365700	Fundgelder	0,00	0,00	0,00	0,00	0,00
365800	Künstliche Besamung	0,00	0,00	0,00	0,00	0,00
365900	Nächtigungstaxen	342,75	1.353,00	1.695,75	1.370,22	325,53
365910	Nächtigungstaxe-Pauschale	0,00	3.200,00	3.200,00	3.200,00	0,00
366000	Sammlungen/Spenden	1.013,55	1.059,20	2.072,75	1.459,20	613,55
366100	Fremde Erläge	0,00	8.000,00	8.000,00	8.000,00	0,00
366200	Nahwärmeanschlussförderung	0,00	100.000,00	100.000,00	0,00	100.000,00
366300	Bauthermografieaktion Kostenanteil	0,00	0,00	0,00	0,00	0,00
366400	Infrastrukturfonds - K.Bebauungsverpfl./Asphalt.beitr.	45.018,19	6.230,00	51.248,19	1.500,00	49.748,19
366500	Kautions - Schlüssel	315,00	2.500,00	2.815,00	0,00	2.815,00
366600	Verwahrnisse Dritter (Kautionssparbücher)	221.342,08	0,00	221.342,08	118.309,00	103.033,08
366700	Spenden Hobbykünstler	0,00	433,00	433,00	400,00	33,00
367000	Urlaubsgelder d.Bauarbeit.Urlaubsk.	0,00	0,00	0,00	0,00	0,00
367100	Betriebsgemeinschaftskasse	0,00	0,00	0,00	0,00	0,00
367700	Gehaltsexekution	0,00	0,00	0,00	0,00	0,00
368000	Katastrophenfondsbeihilfen	1.510,00	1.180,00	2.690,00	2.270,00	420,00
368100	Überbrückungskredite	0,00	0,00	0,00	0,00	0,00
370000	Betriebsmittelrücklage (vorüb.Entl.)	0,00	0,00	0,00	0,00	0,00
390000	Passive Rechnungsabgrenzung	0,00	0,00	0,00	0,00	0,00
939000	Haushaltsrücklagen - Transferzwischenkonto	0,00	0,00	0,00	0,00	0,00
939010	Rücklagen Gesamt - Spb.4403-962923	0,00	2.439.664,42	2.439.664,42	247.103,01	2.192.561,41
939020	Rücklagen	0,00	0,00	0,00	0,00	0,00
939030	Rücklagen-Gesamt - Spb. 4402-747960 (tgl. fällig)	39.543,98	0,00	39.543,98	39.543,98	0,00
939040	Rücklagen-Gesamt, Spb. 4402-771093 (gebunden)	2.319.480,01	0,00	2.319.480,01	2.319.480,01	0,00
939050	Rücklagen Gesamt Spb. 04403-203203 (tägl.fällig)	205.753,43	0,00	205.753,43	205.753,43	0,00
939060	Rücklagen	0,00	0,00	0,00	0,00	0,00
939070	Rücklagen	0,00	0,00	0,00	0,00	0,00
939080	Rücklagen	0,00	0,00	0,00	0,00	0,00
939090	Rücklagen	0,00	0,00	0,00	0,00	0,00
939100	Rücklagen	0,00	0,00	0,00	0,00	0,00
939110	Rücklagen	0,00	0,00	0,00	0,00	0,00

VA-Stelle	Bezeichnung	Anf. Rest	Anord. Soll	Ges. Soll	Lfd. Ist	Schl. Rest
939120	Rücklagen	0,00	0,00	0,00	0,00	0,00
939130	Rücklagen	0,00	0,00	0,00	0,00	0,00
939140	Rücklagen	0,00	0,00	0,00	0,00	0,00
939150	Rücklagen	0,00	0,00	0,00	0,00	0,00
939160	Rücklagen	0,00	0,00	0,00	0,00	0,00
939170	Rücklagen	0,00	0,00	0,00	0,00	0,00
939180	Rücklagen	0,00	0,00	0,00	0,00	0,00
939190	Rücklagen	0,00	0,00	0,00	0,00	0,00
939200	Rücklagen	0,00	0,00	0,00	0,00	0,00
939210	Rücklagen	0,00	0,00	0,00	0,00	0,00
939220	Rücklagen	0,00	0,00	0,00	0,00	0,00
939230	Rücklagen	0,00	0,00	0,00	0,00	0,00
939240	Rücklagen	0,00	0,00	0,00	0,00	0,00
939250	Rücklagen	0,00	0,00	0,00	0,00	0,00
939260	Rücklagen	0,00	0,00	0,00	0,00	0,00
939270	Rücklagen	0,00	0,00	0,00	0,00	0,00
	Zwischensumme	117.013,01	9.492.205,94	9.609.218,95	9.539.925,93	69.293,02
Abwicklung des Vorjahres						
961000	Abwicklung Ist-Überschüsse Vorjahre	2.774.153,51	0,00	2.774.153,51	2.774.153,51	0,00
963000	Ist-Überschuß	0,00	0,00	0,00	0,00	0,00
964000	Ist-Abgang	0,00	0,00	0,00	0,00	0,00
	Gesamtsumme	2.891.166,52	9.492.205,94	12.383.372,46	12.314.079,44	69.293,02
Ergebnisse des Haushaltsjahres						
965000	Ist-Überschuss		2.391.582,53	2.391.582,53		2.391.582,53
	Endsumme	2.891.166,52	11.883.788,47	14.774.954,99	12.314.079,44	2.460.875,55

VA-Stelle	Bezeichnung	Anf. Rest	Anord. Soll	Ges. Soll	Lfd. Ist	Schl. Rest
939120	Rücklagen	0,00	0,00	0,00	0,00	0,00
939130	Rücklagen	0,00	0,00	0,00	0,00	0,00
939140	Rücklagen	0,00	0,00	0,00	0,00	0,00
939150	Rücklagen	0,00	0,00	0,00	0,00	0,00
939160	Rücklagen	0,00	0,00	0,00	0,00	0,00
939170	Rücklagen	0,00	0,00	0,00	0,00	0,00
939180	Rücklagen	0,00	0,00	0,00	0,00	0,00
939190	Rücklagen	0,00	0,00	0,00	0,00	0,00
939200	Rücklagen	0,00	0,00	0,00	0,00	0,00
939210	Rücklagen	0,00	0,00	0,00	0,00	0,00
939220	Rücklagen	0,00	0,00	0,00	0,00	0,00
939230	Rücklagen	0,00	0,00	0,00	0,00	0,00
939240	Rücklagen	0,00	0,00	0,00	0,00	0,00
939250	Rücklagen	0,00	0,00	0,00	0,00	0,00
939260	Rücklagen	0,00	0,00	0,00	0,00	0,00
939270	Rücklagen	0,00	0,00	0,00	0,00	0,00
	Zwischensumme	2.891.573,68	9.492.205,94	12.383.779,62	9.922.496,91	2.461.282,71
Abwicklung des Vorjahres						
961000	Abwicklung Ist-Überschüsse Vorjahre	0,00	0,00	0,00	0,00	0,00
963000	Ist-Überschuß	0,00	0,00	0,00	0,00	0,00
964000	Ist-Abgang	0,00	0,00	0,00	0,00	0,00
	Gesamtsumme	2.891.573,68	9.492.205,94	12.383.779,62	9.922.496,91	2.461.282,71
Ergebnisse des Haushaltsjahres						
965000	Ist-Überschuss		2.391.582,53	2.391.582,53	2.391.582,53	
	Endsumme	2.891.573,68	11.883.788,47	14.775.362,15	12.314.079,44	2.461.282,71

VA-Stelle	Bezeichnung	Anf. Rest	Anord. Soll	Ges. Soll	Lfd. Ist	Schl. Rest
-----------	-------------	-----------	-------------	-----------	----------	------------

GESAMTDARSTELLUNG

des Vorhabens: FF Ebenthal - KLF (1630)

Namentliche Bezeichnung	Beträge (Sollergebnisse)			
	lt. Finanz. Plan vom 07.10.2015	bisher lt. Rechnungserg. der Vorjahre	im Rechnungsjahr	GESAMT
	EURO			

E I N N A H M E N

Vermögensveräußerungen				0,00
Sonderrücklagen (Entnahmen)				0,00
Schuldaufnahmen (Darlehen)				0,00
Darlehen Wohnbauförderung				0,00
Entnahme - Allgem. Rücklage				0,00
Landeszuschüsse (-beiträge)				0,00
Bedarfszuweisungen	82.500,00			0,00
Förderung KLFV	42.900,00			0,00
Zuschüsse (Beiträge) Dritter (FF-Ebenthal)	7.996,00		7.996,00	7.996,00
Sonstige Einnahmen				0,00
Zuschuß des OH (Gebührenhaushalt)				0,00
Zuschuß des OH (allgem. Deckungsmittel)	44.600,00		46.500,00	46.500,00
Gesamteinnahmen	177.996,00	0,00	54.496,00	54.496,00

A U S G A B E N

Kosten (Aufwand)	177.996,00			0,00
Ergibt nach Abschluß des Rechnungsjahres einen Überschuß/Fehlbetrag von				54.496,00

Das Vorhaben wird im kommenden Rechnungsjahr weitergeführt.

GESAMTDARSTELLUNG

des Vorhabens: FF Mieger - LFA (1632)

Namentliche Bezeichnung	Beträge (Sollergebnisse)			
	lt. Finanz. Plan vom	bisher lt. Rechnungserg. der Vorjahre	im Rechnungsjahr	GESAMT
	EURO			

EINNAHMEN

Vermögensveräußerungen				0,00
Sonderrücklagen (Entnahmen)				0,00
Schuldaufnahmen (Darlehen)				0,00
Darlehen Wohnbauförderung				0,00
Entnahme - Allgem. Rücklage				0,00
Landeszuschüsse (-beiträge)				0,00
Bedarfszuweisungen				0,00
Zuschuss LFWVB			39.000,00	39.000,00
Zuschüsse (Beiträge) Dritter			32.692,92	32.692,92
Sonstige Einnahmen				0,00
Zuschuß des OH (Gebührenhaushalt)				0,00
Zuschuß des OH (allgem. Deckungsmittel)		106.000,00	83,02	106.083,02
Gesamteinnahmen	0,00	106.000,00	71.775,94	177.775,94

AUSGABEN

Kosten (Aufwand)			177.775,94	177.775,94
Ergibt nach Abschluß des Rechnungsjahres einen Überschuß/Fehlbetrag von				0,00

Das Vorhaben wird im kommenden Rechnungsjahr nicht weitergeführt.

GESAMTDARSTELLUNG

des Vorhabens: VS Zell/Gurnitz – Sanierung (2111)

Namentliche Bezeichnung	Beträge (Sollergebnisse)			
	lt. Finanz. Plan vom	bisher lt. Rechnungserg. der Vorjahre	im Rechnungsjahr	GESAMT
	EURO			

EINNAHMEN

Vermögensveräußerungen				0,00
Sonderrücklagen (Entnahmen)				0,00
Schuldaufnahmen (Darlehen)	2.000.000,00	2.000.000,00		2.000.000,00
Darlehen Wohnbauförderung		14.000,00		14.000,00
Entnahme - Allgem. Rücklage	330.100,00	248.600,00		248.600,00
Landeszuschüsse (-beiträge)	150.000,00	150.000,00		150.000,00
Bedarfszuweisungen	655.000,00	722.500,00		722.500,00
Direktbeitrag SchfVS	954.000,00	600.000,00	250.000,00	850.000,00
Zuschüsse (Beiträge) Dritter				0,00
Sonstige Einnahmen				0,00
Zuschuß des OH (Gebührenhaushalt)	262.900,00	262.900,00		262.900,00
Zuschuß des OH (allgem. Deckungsmittel)				0,00
Gesamteinnahmen	4.352.000,00	3.998.000,00	250.000,00	4.248.000,00

AUSGABEN

Kosten (Aufwand)	4.352.000,00	3.718.400,00	300.000,00	4.018.400,00
Ergibt nach Abschluß des Rechnungsjahres einen Überschuß/Fehlbetrag von				229.600,00

Das Vorhaben wird im kommenden Rechnungsjahr weitergeführt.

GESAMTDARSTELLUNG

des Vorhabens: VS Zell/Gurnitz – Einrichtung und Logistikk. (211101)

Namentliche Bezeichnung	Beträge (Sollergebnisse)			
	lt.Finanz.Plan vom	bisher lt. Rechnungserg. der Vorjahre	im Rechnungsjahr	GESAMT
	EURO			

EINNAHMEN

Vermögensveräußerungen				0,00
Sonderrücklagen (Entnahmen)				0,00
Schuldaufnahmen (Darlehen)				0,00
Darlehen Bodenbesch.f.				0,00
Entnahme - Allgem.Rücklage				0,00
Landeszuschüsse (-beiträge)				0,00
Bedarfszuweisungen				0,00
Direktbeitrag SchFVS				0,00
Zuschüsse(Beiträge)Dritter				0,00
Sonstige Einnahmen				0,00
Zuschuß des OH (Gebührenhaushalt)				0,00
Zuschuß des OH (allgem. Deckungsmittel)		538.800,00	16.975,97	555.775,97
Gesamteinnahmen	0,00	538.800,00	16.975,97	555.775,97

AUSGABEN

Kosten (Aufwand)		434.486,29	121.289,68	555.775,97
Ergibt nach Abschluß des Rechnungsjahres einen Überschuß/Fehlbetrag von				0,00

Das Vorhaben wird im kommenden Rechnungsjahr nicht weitergeführt.

GESAMTDARSTELLUNG

des Vorhabens: Sportförderung / ASKÖ Gurnitz - Tennis (269)

Namentliche Bezeichnung	Beträge (Sollergebnisse)			
	lt. Finanz. Plan vom	bisher lt. Rechnungserg. der Vorjahre	im Rechnungsjahr	GESAMT
	EURO			

EINNAHMEN

Vermögensveräußerungen				0,00
Sonderrücklagen (Entnahmen)				0,00
Schuldaufnahmen (Darlehen)				0,00
Darlehen Bodenbesch.f.				0,00
Entnahme - Allgem. Rücklage				0,00
Landeszuschüsse (-beiträge)				0,00
Bedarfszuweisungen				0,00
Direktbeitrag SchfVS				0,00
Zuschüsse (Beiträge) Dritter				0,00
Sonstige Einnahmen				0,00
Zuschuß des OH (Gebührenhaushalt)				0,00
Zuschuß des OH (allgem. Deckungsmittel)		88.676,21	16.000,00	104.676,21
Gesamteinnahmen	0,00	88.676,21	16.000,00	104.676,21

AUSGABEN

Kosten (Aufwand)		88.676,21	16.000,00	104.676,21
Ergibt nach Abschluß des Rechnungsjahres einen Überschuß/Fehlbetrag von				0,00

Das Vorhaben wird im kommenden Rechnungsjahr nicht weitergeführt.

GESAMTDARSTELLUNG

des Vorhabens: Sportanlagen - Fun Court Platz (2691)

Namentliche Bezeichnung	Beträge (Sollergebnisse)			
	lt. Finanz. Plan vom	bisher lt. Rechnungserg. der Vorjahre	im Rechnungsjahr	GESAMT
	EURO			

E I N N A H M E N

Vermögensveräußerungen				0,00
Sonderrücklagen (Entnahmen)				0,00
Schuldaufnahmen (Darlehen)				0,00
Darlehen Bodenbesch.f.				0,00
Entnahme - Allgem. Rücklage				0,00
Landeszuschüsse (-beiträge)				0,00
Bedarfszuweisungen				0,00
Direktbeitrag SchfVS				0,00
Zuschüsse (Beiträge) Dritter				0,00
Sonstige Einnahmen				0,00
Zuschuß des OH (Gebührenhaushalt)				0,00
Zuschuß des OH (allgem. Deckungsmittel)		140.000,00		140.000,00
Gesamteinnahmen	0,00	140.000,00	0,00	140.000,00

A U S G A B E N

Kosten (Aufwand)			140.000,00	140.000,00
Ergibt nach Abschluß des Rechnungsjahres einen Überschuß/Fehlbetrag von				0,00

Das Vorhaben wird im kommenden Rechnungsjahr nicht weitergeführt.

GESAMTDARSTELLUNG

des Vorhabens: Gewerbezone BA 07 (782)

Namentliche Bezeichnung	Beträge (Sollergebnisse)			
	It.Finanz.Plan vom	bisher lt. Rechnungserg. der Vorjahre	im Rechnungsjahr	GESAMT
	EURO			

E I N N A H M E N

Vermögensveräußerungen			253.399,28	253.399,28
Sonderrücklagen (Entnahmen)				0,00
Schuldaufnahmen (Darlehen)				0,00
Darlehen Bodenbesch.f.				0,00
Entnahme - Allgem.Rücklage				0,00
Landeszuschüsse (-beiträge)			24.800,00	24.800,00
Bedarfszuweisungen				0,00
Direktbeitrag SchfVS				0,00
Zuschüsse(Beiträge)Dritter				0,00
Sonstige Einnahmen		450.758,69		450.758,69
Zuschuß des OH (Gebührenhaushalt)				0,00
Zuschuß des OH (allgem. Deckungsmittel)				0,00
Gesamteinnahmen	0,00	450.758,69	278.199,28	728.957,97

A U S G A B E N

Kosten (Aufwand)		275.462,68	56.703,93	332.166,61
Ergibt nach Abschluß des Rechnungsjahres einen Überschuß/Fehlbetrag von				396.791,36

Das Vorhaben wird im kommenden Rechnungsjahr weitergeführt.

GESAMTDARSTELLUNG

des Vorhabens: Betriebe der Wasserversorgung (850)

Namentliche Bezeichnung	Beträge (Sollergebnisse)			
	lt. Finanz. Plan vom	bisher lt. Rechnungserg. der Vorjahre	im Rechnungsjahr	GESAMT
	EURO			

EINNAHMEN

Vermögensveräußerungen				0,00
Sonderrücklagen (Entnahmen)				0,00
Schuldaufnahmen (Darlehen)				0,00
Darlehen Bodenbesch.f.				0,00
Entnahme - Allgem. Rücklage				0,00
Landeszuschüsse (-beiträge)				0,00
Bedarfszuweisungen				0,00
Direktbeitrag SchfVS				0,00
Zuschüsse (Beiträge) Dritter				0,00
Sonstige Einnahmen				0,00
Zuschuß des OH (Gebührenhaushalt)				0,00
Zuschuß des OH (allgem. Deckungsmittel)				0,00
Gesamteinnahmen	0,00	0,00	0,00	0,00

AUSGABEN

Kosten (Aufwand)			21.600,00	21.600,00
Ergibt nach Abschluß des Rechnungsjahres einen Überschuß/Fehlbetrag von				-21.600,00

Das Vorhaben wird im kommenden Rechnungsjahr weitergeführt.

GESAMTDARSTELLUNG

des Vorhabens: Betriebe der Abwasserbeseitigung BA 07 nicht gef. (8517)

Namentliche Bezeichnung	Beträge (Sollergebnisse)			
	lt. Finanz. Plan vom	bisher lt. Rechnungserg. der Vorjahre	im Rechnungsjahr	GESAMT
	EURO			

EINNAHMEN

Vermögensveräußerungen				0,00
Sonderrücklagen (Entnahmen)				0,00
Schuldaufnahmen (Darlehen)				0,00
Darlehen Bodenbesch.f.				0,00
Entnahme - Allgem. Rücklage				0,00
Landeszuschüsse (-beiträge)				0,00
Bedarfszuweisungen	150.000,00	150.000,00		150.000,00
Direktbeitrag SchfVS				0,00
Zuschüsse (Beiträge) Dritter				0,00
Sonstige Einnahmen	46.000,00			0,00
Zuschuß des OH (Gebührenhaushalt)	264.800,00	310.901,39		310.901,39
Zuschuß des OH (allgem. Deckungsmittel)				0,00
Gesamteinnahmen	460.800,00	460.901,39	0,00	460.901,39

AUSGABEN

Kosten (Aufwand)		405.368,57	58.337,39	463.705,96
Ergibt nach Abschluß des Rechnungsjahres einen Überschuß/Fehlbetrag von				-2.804,57

Das Vorhaben wird im kommenden Rechnungsjahr weitergeführt.

GESAMTDARSTELLUNG

des Vorhabens: Betriebe der Abwasserbeseitigung BA71 (85171)

Namentliche Bezeichnung	Beträge (Sollergebnisse)			
	lt. Finanz. Plan vom	bisher lt. Rechnungserg. der Vorjahre	im Rechnungsjahr	GESAMT
	EURO			

EINNAHMEN

Vermögensveräußerungen				0,00
Sonderrücklagen (Entnahmen)	388.600,00	388.600,00		388.600,00
Schuldaufnahmen (Darlehen)	808.000,00	550.000,00	155.300,00	705.300,00
Darlehen Bodenbesch.f.				0,00
Entnahme - Allgem. Rücklage				0,00
Landeszuschüsse (-beiträge)	192.000,00			0,00
Bedarfszuweisungen				0,00
Direktbeitrag SchfVS				0,00
Zuschüsse (Beiträge) Dritter	200.000,00			0,00
Sonstige Einnahmen	11.400,00			0,00
Zuschuß des OH (Gebührenhaushalt)		216.049,26		216.049,26
Zuschuß des OH (allgem. Deckungsmittel)				0,00
Gesamteinnahmen	1.600.000,00	1.154.649,26	155.300,00	1.309.949,26

AUSGABEN

Kosten (Aufwand)		1.290.976,83	75.744,85	1.366.721,68
Ergibt nach Abschluß des Rechnungsjahres einen Überschuß/Fehlbetrag von				-56.772,42

Das Vorhaben wird im kommenden Rechnungsjahr weitergeführt.

GESAMTDARSTELLUNG

des Vorhabens: Betriebe der Abwasserbeseitigung BA 08 nicht gefördert (8518)

Namentliche Bezeichnung	Beträge (Sollergebnisse)			
	lt. Finanz. Plan vom	bisher lt. Rechnungserg. der Vorjahre	im Rechnungsjahr	GESAMT
	EURO			

EINNAHMEN

Vermögensveräußerungen				0,00
Sonderrücklagen (Entnahmen)				0,00
Schuldaufnahmen (Darlehen)				0,00
Bundesförderung				0,00
Entnahme - Allgem. Rücklage				0,00
Entnahme - Gebührenhaushalt				0,00
				0,00
Landeszuschüsse (-beiträge)				0,00
Bedarfszuweisungen			60.200,00	60.200,00
Direktbeitrag SchfVS				0,00
Zuschüsse (Beiträge) Dritter				0,00
Sonstige Einnahmen				0,00
Zuschuß des OH (Gebührenhaushalt)			180.000,00	180.000,00
Zuschuß des OH (allgem. Deckungsmittel)				0,00
Gesamteinnahmen	0,00	0,00	240.200,00	240.200,00

AUSGABEN

Kosten (Aufwand)			232.699,58	232.699,58
Ergibt nach Abschluß des Rechnungsjahres einen Überschuß/Fehlbetrag von				7.500,42

Das Vorhaben wird im kommenden Rechnungsjahr weitergeführt.

GESAMTDARSTELLUNG

des Vorhabens: Betriebe der Abwasserbeseitigung BA 81 (85181)

Namentliche Bezeichnung	Beträge (Sollergebnisse)			
	lt.Finanz.Plan vom	bisher lt. Rechnungserg. der Vorjahre	im Rechnungsjahr	GESÄMT
	EURO			

EINNAHMEN

Vermögensveräußerungen				0,00
Sonderrücklagen (Entnahmen)				0,00
Schuldaufnahmen (Darlehen)				0,00
Bundesförderung	129.600,00			0,00
Entnahme - Allgem.Rücklage				0,00
Entnahme - Gebührenhaushalt	500.000,00	25.000,00	495.200,00	520.200,00
				0,00
Landeszuschüsse (-beiträge)	87.000,00			0,00
Bedarfszuweisungen				0,00
Direktbeitrag SchfVS				0,00
Zuschüsse(Beiträge)Dritter				0,00
Sonstige Einnahmen				0,00
Zuschuß des OH (Gebührenhaushalt)	153.400,00		91.226,21	91.226,21
Zuschuß des OH (allgem. Deckungsmittel)				0,00
Gesamteinnahmen	870.000,00	25.000,00	586.426,21	611.426,21

AUSGABEN

Kosten (Aufwand)		29.847,66	582.173,62	612.021,28
Ergebnis nach Abschluß des Rechnungsjahres einen Überschuß/Fehlbetrag von				-595,07

Das Vorhaben wird im kommenden Rechnungsjahr weitergeführt.



Verordnung

des Gemeinderates der Marktgemeinde Ebenthal in Kärnten vom 19. Dezember 2014, Zahl 011-1/55/2014-Ze:Ma, mit welcher der Stellenplan für das Jahr 2015 für die Beamten, Vertragsbediensteten und sonstigen ständigen Bediensteten der Marktgemeinde Ebenthal in Kärnten festgelegt wird

Gemäß § 3 des Gemeindebedienstetengesetzes – K-GBG, LGBl Nr. 56/1992, zuletzt in der Fassung des Gesetzes LGBl. Nr. 85/2013, in Verbindung mit § 2 Abs 1 der Durchführungsverordnung zum Gemeindebedienstetengesetz, LGBl. Nr. 12/1982 idgF, sowie § 5 des Gemeindefunktionärinnen-gesetzes – K-GMG, LGBl Nr. 96/2011, zuletzt in der Fassung des Gesetzes LGBl. Nr. 85/2013, wird verordnet:

§ 1

Der Stellenplan für die Beamten, Vertragsbediensteten und die sonstigen ständigen Bediensteten der Marktgemeinde Ebenthal in Kärnten wird wie folgt festgelegt:

	Stellenplan nach K-GBG			Stellenplan nach K-GMG				
	PLAN	PLAN		Plan		PNr. FK (Leistungs-Bewertung)		
	BA	VWD-Gruppe	DKI.	Modell-stelle	SW		G-Kl.	
1	100%	B	VII	F-ID5	63	17		
2	100%	B	VII	TH-FT 4	51	13	Mitverwendung bei TA 850 15%, 851 27%, 852 5%	
3	100%	B	VII	AK-FB2A	48	12		
4	100%	B	VI	KU-KB3	36	8		
5	100%	C	V	AK-SSB2B	36	8		
6	100%	C	V	AK-SSB2B	36	8		
7	50%	C	V	AK-SSB2A	36	8		
8	100%	C	V	AK-SSB2A	36	8		
9	100%	C	IV	KU-KB2B	35	7		
10	100%	C	IV	KU-KB1	30	6		
11	100%	D	IV	AK-RSB1	24	4		
12	100%	P5	III	TH-RP3B	21	3	TA 0100 62,50%, TA 9800 12,5%, TA 2110 25%	

13	56,25%	P5	III	TH-RP4	24	4	TA 0100 31,25%, TA 2111 25%
14	100%	P5	III	TH-RP3B	21	3	TA 2110
15	100%	P4	III	TH-RP2	18	2	TA 2111
16	100%	P5	III	TH-RR4	24	4	TA 2111 37,50%, TA 2401 62,50%
17	75%	P5	III	TH-RP3B	21	3	TA 2112 18,75%, TA 2401 25%, TA 2501 25%, TA 3802 6,25%
18	75%	P5	III	TH-RP3B	21	3	TA 2113 37,50%, TA 2111 25%, TA 3803 12,50%
19	100%	K		EP-PL1	42	10	TA 2400
20	100%	K		EP-PFK2	39	9	TA 2400
21	50%	K		EP-PFK2	39	9	TA 2400
22	50%	K		EP-PFK2	39	9	TA 2400
23	100%	P3	III	EP-PK1	24	4	TA 2400
24	68,75%	P5	III	EP-PK1	24	4	TA 2400 56,25%, TA 2500 12,50%
25	100%	K		EP-PL1	42	10	TA 2401
26	100%	K		EP-PFK2	39	9	TA 2401
27	100%	K		EP-PFK2	39	9	TA 2401
28	100%	P3	III	EP-PK2	27	5	TA 2401
29	87,50%	P5	III	TH-RP4	24	4	TA 2401 43,75%, TA 2501 43,75%
30	100%	P2	III	TH-HFK2	30	6	TA 2500 50%, TA 2400 50%
31	100%	K		EP-PL1	42	10	TA 2501
32	100%	P2	III	TH-HFK2	30	6	TA 2501 50%, TA 2401 50%
33	100%	P2	III	TH-HFK3	33	7	TA 8200
34	100%	P2	III	TH-HFK2	30	6	TA 8200
35	100%	P2	III	TH-HFK2	30	6	TA 8200
36	100%	P2	III	TH-HFK2	30	6	TA 8200
37	100%	P2	III	TH-HFK2	30	6	TA 8200
38	100%	P2	III	TH-AT2A	36	8	TA 8500
39	100%	P2	III	TH-AT2A	36	8	TA 8500
40	100%	P2	III	TH-AT2A	36	8	TA 8500
41	100%	P2	III	TH-HK2B	21	3	TA 8200

§ 2

Diese Verordnung tritt am 01.01.2015 in Kraft. Mit diesem Zeitpunkt tritt die Verordnung vom 18.12.2013, Zahl 011-1/54/2013-Ze:Ma, außer Kraft.

Der Bürgermeister:

Franz Felsberger



Angeschlagen am: 22.12.2014
Abgenommen am: 07.01.2015

JAHRESABSCHLUSS

zum
31. Dezember 2015

**Infrastruktur und Immobilienverwaltung
Marktgemeinde Ebenthal in Kärnten KG
Miegerer Straße 30
9065 Ebenthal in Kärnten**

St. Veit an der Glan, 10.3.2016

CONFIDA
St. Veit
Wirtschaftstreuhand-
gesellschaft m.b.H.
Wirtschaftsprüfungsgesellschaft

9300 St. Veit an der Glan, Klagenfurter Straße 32a Tel. +43 (4212) 4105, Telefax +43 (4212) 4105-21
homepage: www.confida.at email: office@confida-stveit.at

Inhaltsverzeichnis

Auftrag und Durchführung	1 - 2
Rechtliche Verhältnisse	3 - 4
Steuerliche Verhältnisse	5
Wirtschaftliche Verhältnisse	6 - 16
Vorbemerkungen	6 - 7
Statusbetrachtung	7
Vermögenslage	8 - 13
Finanzlage - Geldflussrechnung	14
Ertragslage	15 - 16
Bilanz zum 31. Dezember 2015	17
Gewinn- und Verlustrechnung 1. Jänner 2015 bis 31. Dezember 2015	18
Anhang	19 - 23
Bilanzierungs- und Bewertungsmethoden	19 - 20
Erläuterungen zur Bilanz	21 - 22
Allgemeine Angaben	21
Erläuterungen zu einzelnen Posten von Bilanz und GuV	21 - 22
Sonstige Pflichtangaben	23
Erläuterungen zu Bilanz und Gewinn- und Verlustrechnung	24 - 31
Aktiva	24 - 25
Passiva	26 - 28
Gewinn- und Verlustrechnung	29 - 31
Vollständigkeitserklärung	32 - 34
Allgemeine Auftragsbedingungen für Wirtschaftstreuhandberufe (AAB)	35 - 40

Auftragbestätigung

Die Geschäftsführung der

Infrastruktur und Immobilienverwaltung Marktgemeinde Ebenthal in Kärnten KG
mit Sitz in Ebenthal in Kärnten

hat uns mit der Erstellung eines Jahresabschlusses für das Geschäftsjahr 2015 beauftragt.

Auf der Grundlage von Unterlagen und Auskünften, die uns die Geschäftsführung zur Verfügung gestellt hat, haben wir, in Übereinstimmung mit dem für Erstellungsaufträge geltenden Fachgutachten KFS/RL 26, den Jahresabschluss zum 31.12.2015 - bestehend aus Bilanz, Gewinn- und Verlustrechnung sowie Anhang - erstellt.

Die Buchführung sowie die Aufstellung des Inventars und des Jahresabschlusses nach UGB und den ergänzenden Bestimmungen des Gesellschaftsvertrages liegen in der Verantwortung der Geschäftsführung.

Wir haben in Bezug auf den Abschluss keine Prüfungshandlungen bzw. Bestätigungsleistungen durchgeführt, die bei einer Abschlussprüfung oder prüferischen Durchsicht bzw. bei sonstigen Prüfungen oder vereinbarten Untersuchungshandlungen vorzunehmen wären. Demzufolge geben wir keine Zusicherung (Bestätigung) zum Abschluss.

Die Belege, Bücher und Bestandsnachweise sowie die Auskünfte, die von der Geschäftsführung für die Erstellung des Abschlusses an uns übermittelt wurden, wurden uns vollständig und nach bestem Wissen und Gewissen gegeben.

Es erfolgt von uns keine Prüfung der überlassenen Unterlagen und erteilten Auskünfte, so dass die Unternehmensleitung sowohl für die Richtigkeit als auch für die Vollständigkeit der uns zur Verfügung gestellten Unterlagen und Auskünfte verantwortlich ist. Dies gilt auch gegenüber den Nutzern des von uns erstellten Abschlusses. Dazu zählt auch die Führung bzw. Einrichtung von angemessenen Buchhaltungsunterlagen und eines internen Kontrollsystems. Die Aufdeckung von Fehlern, rechtswidrigem Verhalten oder anderen Unregelmäßigkeiten ist nicht Gegenstand unseres Erstellungsauftrages. Wir verweisen in diesem Zusammenhang auf die unterschriebene Vollständigkeitserklärung.

Auftrag und Durchführung

Infrastruktur und Immobilienverwaltung
Marktgemeinde Ebenthal in Kärnten KG

Für den Erstellungsauftrag gelten die beigefügten Allgemeinen Auftragsbedingungen (AAB) für Wirtschaftstreuhänder der Kammer der Wirtschaftstreuhänder (KWT) in der geltenden Fassung.

Eine Weitergabe des von uns erstellten Abschlusses an Dritte darf nur unter Beigabe des Erstellungsberichts erfolgen.

Im Falle der Weitergabe des von uns erstellten Abschlusses an Dritte gelten die in Punkt 8. der AAB für Wirtschaftstreuhänder der KWT enthaltenen Ausführungen zur Haftung auch gegenüber Dritten.

Gerichtsstand: 9300 St. Veit/Glan

St. Veit/Glan, am 10.03.2016

Bgm. Franz Felsberger
Geschäftsführer

Confida St. Veit
Wirtschaftstreuhändergesellschaft m.b.H.
Wirtschaftsprüfungsgesellschaft

Rechtliche Verhältnisse

Infrastruktur und Immobilienverwaltung
Marktgemeinde Ebenthal in Kärnten KG

Firma: Infrastruktur und Immobilienverwaltung Marktgemeinde Ebenthal in Kärnten KG

Sitz: 9065 Ebenthal in Kärnten

Geschäftsanschrift: 9065 Ebenthal in Kärnten, Miegerer Straße 30

Unternehmensgegenstand:

- 1) Die Beteiligung und Pacht, sowie die Geschäftsführung vor allem an Unternehmen in der Marktgemeinde Ebenthal in Kärnten.
- 2) Die Errichtung von Infrastruktureinrichtungen, sowie die Errichtung und der Erwerb von Immobilien, Sportanlagen, Wohnanlagen, Tourismuseinrichtungen usw.
- 3) Ankauf und die Vermietung und Verpachtung von Grundstücken und Liegenschaften.
- 4) Die Errichtung und Sanierung von Immobilien.
- 5) Der Handel mit Waren aller Art.
- 6) Die Beteiligung an Gesellschaften mit gleichem oder ähnlichem Betriebsgegenstand, sowie anderen Gesellschaften im In- und Ausland, sofern dadurch der eigene Betriebsgegenstand gefördert wird, sowie die Führung der Geschäfte solcher Unternehmungen.

Außerdem ist die Gesellschaft zu allen Handlungen, Geschäften und Maßnahmen berechtigt, die zur Erreichung des Gesellschaftszweckes förderlich sind.

Gründung: 2.4.2007

Geschäftsjahr: 1.1.2015 bis 31.12.2015

Rechtsform: Kommanditgesellschaft

Firmenbuch: Landesgericht Klagenfurt, FN 292959 y

Gesellschafter:

Name	Anteil in EUR	Anteil in %
Marktgemeinde Ebenthal	9.900,00	99
Ing. Gerhard Quantschnig	100,00	1
	<u>10.000,00</u>	<u>100</u>

Geschäftsführung: Gemeinde Ebenthal durch ihre gesetzlichen Organe

Beirat: Der Beirat der Infrastruktur und Immobilienverwaltung Marktgemeinde Ebenthal in Kärnten KG besteht aus den Mitgliedern und Ersatzmitgliedern des Gemeindevorstandes der Gemeinde Ebenthal.

Beiratsmitglieder im Jahr 2015:

Vbgm. Mario Käfer
Vbgm. Alexander Kraßnitzer
GV Andreas Gasser
GV Ing. Manfred Tengg
GV Christian Woschitz
GV Maria Setz

Der Beirat dient der Unterstützung und Kontrolle der Geschäftsführung.

Folgende Geschäfte können nur mit Zustimmung des Beirates vorgenommen werden:

- Der Erwerb, die Veräußerung und Belastung von unbeweglichem Vermögen.
- Der Erwerb und die Veräußerung von Beteiligungen.
- Die Aufnahme von Darlehen, Krediten und Bürgschaften aller Art.
- Die Gewährung von Darlehen und Krediten durch die Gesellschaft.
- Die Genehmigung von Investitionen, die im Geschäftsjahr den Betrag von EUR 4.000,00 im Einzelfall übersteigen.
- Der Abschluss von Bestands- und Mietverträgen.
- Die Aufnahme stiller Gesellschafter.

Gesellschafterversammlung: Von den Gesellschaftern wurden am 24.3.2015 folgende Beschlüsse gefasst:

- Feststellung des Jahresabschlusses 2014
- Dem Geschäftsführer wird die Entlastung erteilt.

Steuerliche Verhältnisse

Infrastruktur und Immobilienverwaltung
Marktgemeinde Ebenthal in Kärnten KG

Finanzamt: Finanzamt Klagenfurt

Steuernummer: 091/2634-23

UID-Nummer: ATU63460418

Steuerliche Vertretung: Confida St. Veit
Wirtschaftstreuhandgesellschaft m.b.H.
9300 St. Veit an der Glan, Klagenfurter Straße 32a

Gewinnermittlung: Bilanzierung gem. § 5 EStG

Veranlagungen: Im abgelaufenen Geschäftsjahr wurde die Umsatzsteuer erklärungsgemäß
veranlagt.

Rechtsmittel: Zum Bilanzstichtag waren keine Rechtsmittel anhängig.

Vorbemerkungen

Die Marktgemeinde Ebenthal als Körperschaft öffentlichen Rechts hat im Jahr 2007 die Infrastruktur und Immobilienverwaltung Marktgemeinde Ebenthal in Kärnten KG gegründet, um dadurch die Ausgliederung und Übertragung von gewissen Aufgaben an die Gesellschaft zu ermöglichen.

Bislang sind folgende Aufgaben an die Gesellschaft übertragen worden:

- Errichtung des Turnsaals der Volksschule Ebenthal
(Gemeinderatsbeschluss vom 30.3.2007)
- Sanierung der Volksschule Gurnitz
(Gemeinderatsbeschluss vom 30.3.2007)

Die Sanierung der Volksschule Zell/Gurnitz wurde im Jahr 2011 begonnen und im Bilanzjahr fertig gestellt. Die Errichtung des Turnsaals der Volksschule Ebenthal ist abgeschlossen.

Volksschule Ebenthal - Turnsaal - Beschluss vom 30.3.2007 und 14.12.2007

1) Eigentum:

Schenkung der Liegenschaft EZ 36 und EZ 104 KG 72105 Ebenthal bestehend aus den Grundstücken 139/1 und 139/3 sowie der Baufläche .82 mit der darauf befindlichen Volksschule (Einbringungsvertrag vom 15.5.2007).

2) Aufgaben:

Die Errichtung des Turnsaals der Volksschule wird der Gesellschaft übertragen.

3) Finanzierung:

Die Gesamtkosten des Turnsaals laut Kostenschätzung betragen netto EUR 670.000. Zusätzlich sind noch netto EUR 161.000 für die Turnsaaleinrichtung und netto EUR 98.000 für die Außenanlagen veranschlagt. Laut Fördervereinbarung vom 15.12.2006 der Marktgemeinde Ebenthal mit dem Schulbaufonds für Volks- und Sonderschulen sind Fördermittel von EUR 528.000 zugesagt. Aus der Abstimmungsspende 2005 wird eine Förderung von EUR 57.980 gewährt. An Bedarfszuweisung sind EUR 30.000 für die Außenanlagen und EUR 50.000 für die Turnsaaleinrichtung vorgesehen. Die restliche Finanzierung ist von der Gemeinde zu bewerkstelligen.

4) Vermietung:

Die Marktgemeinde Ebenthal mietet beginnend mit 1.1.2008 von der Gesellschaft die Volksschule Ebenthal gemäß Umsatzsteuerrichtlinien 2000 RZ 274 (Mietvertrag vom 31.12.2007).

Wirtschaftliche Verhältnisse

Infrastruktur und Immobilienverwaltung
Marktgemeinde Ebenthal in Kärnten KG

Volksschule Zell/Gurnitz - Beschluss vom 30.3.2007 und 14.12.2007

- 1) Eigentum:
Schenkung der Liegenschaft EZ 309 KG 72204 Zell bei Ebenthal mit der darauf befindlichen Volksschule (Einbringungsvertrag vom 15.5.2007).
- 2) Vermietung:
Die Marktgemeinde Ebenthal mietet beginnend mit 1.1.2008 von der Gesellschaft die Volksschule Zell/Gurnitz gemäß Umsatzsteuer Richtlinien 2000 RZ 274 (Mietvertrag vom 31.12.2007).

Statusbetrachtung

Anhand von mit einem Notenschlüssel von 1 (sehr gut) bis 5 (insolvent) bewerteten ausgewählten Kennzahlen der Gesellschaft wird in nachstehender Übersicht die Entwicklung und der Status der Gesellschaft dargestellt. Die Ampelfunktion bezieht sich auf die Gesamtnote (Durchschnitt der 6 Kennzahlenwerte).

	Finanz- und Ertragslage			Trend der letzten 2 Jahre
	2013	2014	2015	
Eigenkapitalquote in %	1	1	1	↔
Cash-Flow in % der Betriebsleistung	1	1	1	↔
Schuldentilgungsdauer in Jahren	3	4	5	↗
Anlagendeckungsgrad	1	1	1	↔
Anlagenabnutzungsgrad	1	1	1	↔
Liquidität 2. Grades	1	1	1	↔
Gesamtnote	1	2	2	↔
Statusbetrachtung/Jahr				

Wirtschaftliche Verhältnisse

Infrastruktur und Immobilienverwaltung
Marktgemeinde Ebenthal in Kärnten KG

Vermögenslage

	31.12.2016 TEUR	%	31.12.2014 TEUR	%	+/- TEUR	%
kurzfristiges Umlaufvermögen						
sonstige Forderungen	132	1,4	424	4,5	-292	-68,9
flüssige Mittel	<u>165</u>	1,8	<u>321</u>	3,4	-156	-48,7
	<u>297</u>	3,1	<u>746</u>	8,0	-449	-60,2
kurzfristiges Fremdkapital						
kurzfristige Rückstellungen	2	0,0	2	0,0	0	0,0
Verbindlichkeiten gegenüber Kreditinstituten	126	1,3	125	1,3	1	1,1
Lieferverbindlichkeiten	24	0,3	53	0,6	-29	-55,3
sonstige Verbindlichkeiten	<u>2</u>	0,0	<u>1</u>	0,0	1	128,4
	<u>164</u>	1,6	<u>181</u>	1,9	-27	-14,9
Working Capital (Netto-Umlaufvermögen)	143	1,5	666	6,0	-422	-74,7
Anlagevermögen						
Sachanlagen	7.394	78,3	6.760	72,0	643	9,5
langfristiges Umlaufvermögen						
sonstige Forderungen	1.760	18,5	1.877	20,0	-127	-6,8
langfristiges Fremdkapital						
Verbindlichkeiten gegenüber Kreditinstituten	<u>1.760</u>	18,5	<u>1.877</u>	20,0	-127	-6,8
Reinvermögen	<u><u>7.537</u></u>	79,8	<u><u>7.316</u></u>	78,1	<u>221</u>	3,0

Hinweis: Die Prozentwerte beziehen sich auf die Bilanzsumme

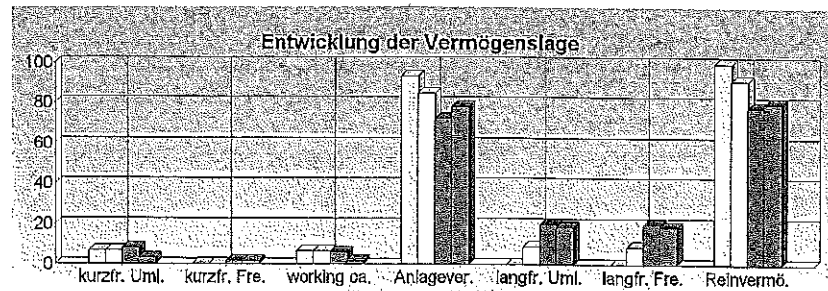

	31.12.2012	31.12.2013	31.12.2014	31.12.2015
kurzfr. Umlaufvermögen:	6,6	6,6	8,0	3,1
kurzfr. Fremdkapital:	0,3	0,2	1,9	1,6
working capital:	6,3	6,5	6,0	1,5
Anlageverm.:	93,4	84,7	72,0	78,3
langfr. Umlaufvermögen:	0,0	8,7	20,0	18,5
langfr. Fremdkapital:	0,0	8,7	20,0	18,5
Reinvermögen:	99,7	91,2	78,0	79,8

Hinweis: die angegebenen Werte verstehen sich in % der Bilanzsumme

Wirtschaftliche Verhältnisse

Infrastruktur und Immobilienverwaltung
Marktgemeinde Ebenthal in Kärnten KG

Vermögensstruktur

Das Gesamtvermögen erhöhte sich hauptsächlich aufgrund der Investitionen gegenüber dem Vorjahr um EUR 67.556,42 auf EUR 9.440.419,42.

<u>AKTIVA</u>	2015 EUR	in %	2014 EUR	in %
Anlagevermögen	7.393.869,10	78,32	6.750.420,65	72,02
<i>Immaterielle Vermögensgegenstände</i>	0,00	0,00	0,00	0,00
<i>Sachanlagen</i>	7.393.869,10	78,32	6.750.420,65	72,02
<i>Finanzanlagen</i>	0,00	0,00	0,00	0,00
Umlaufvermögen	2.046.550,32	21,68	2.622.442,35	27,98
<i>Vorräte</i>	0,00	0,00	0,00	0,00
<i>Forderungen aus Lief. und Leistungen</i>	0,00	0,00	0,00	0,00
<i>sonstige Forderungen (ohne Ford. L+L)</i>	1.881.669,92	19,93	2.301.088,85	24,55
<i>liquide Mittel</i>	164.880,40	1,75	321.375,50	3,49
Rechnungsabgrenzung (ARAP)	0,00	0,00	0,00	0,00
Summe	9.440.419,42	100,00	9.372.863,00	100,00

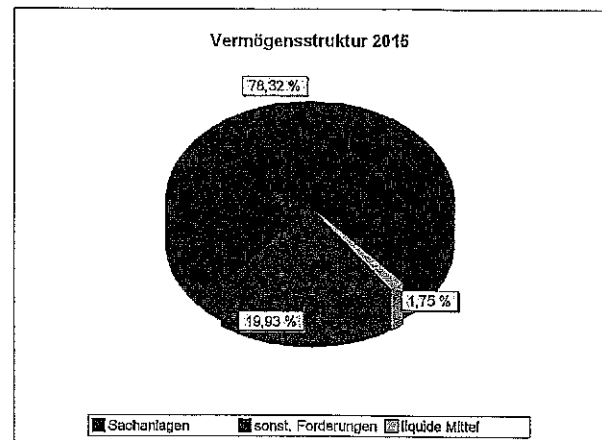

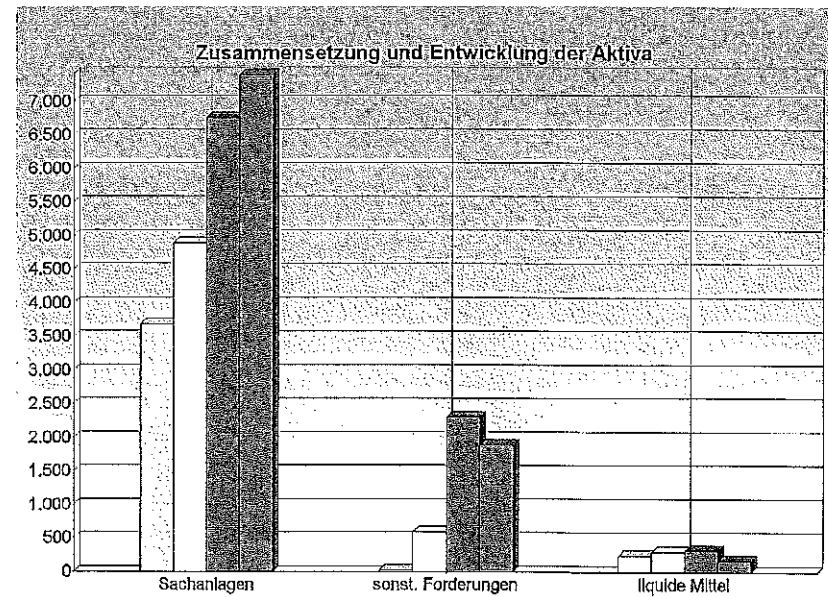

	31.12.2012		31.12.2013		31.12.2014		31.12.2015	
Sachanlagen:	3.683	93,4%	4.891	84,7%	6.750	72,0%	7.394	78,3%
sonst. Forderungen:	21	0,5%	586	10,2%	2.301	24,6%	1.882	19,9%
liquide Mittel:	240	6,1%	296	5,1%	321	3,4%	165	1,7%

Hinweis: die angegebenen Prozentwerte beziehen sich auf die Bilanzsumme - die grafische Darstellung basiert auf den absoluten Werten (TEUR)

Wirtschaftliche Verhältnisse

Infrastruktur und Immobilienverwaltung
Marktgemeinde Ebenthal in Kärnten KG

Kapitalstruktur

Die Ermittlung des Eigen- und Fremdkapitals für die Jahre 2014 und 2015 ist nachfolgend dargestellt. Bei den Prozentzahlen können Rundungsdifferenzen auftreten.

<u>PASSIVA</u>	2015 EUR	in %	2014 EUR	in %
EIGENKAPITAL				
Eigenkapital gem. § 224 (3) UGB	4.475.365,05	47,41	4.206.285,63	44,88
Zuschüsse aus öffentlichen Mitteln	3.081.545,71	32,43	3.109.332,73	33,17
Summe Eigenkapital	7.536.910,76	79,84	7.315.618,36	78,05
FREMDKAPITAL				
Rückstellungen	2.000,00	0,02	2.000,00	0,02
Lieferverbindlichkeiten	23.605,88	0,25	52.761,43	0,56
Bankverbindlichkeiten	1.876.165,46	19,87	2.001.705,26	21,36
sonstige Verbindlichkeiten	1.737,52	0,02	777,95	0,01
Passive Rechnungsabgrenzung (PRAP)	0,00	0,00	0,00	0,00
Summe Fremdkapital	1.903.508,66	20,16	2.057.244,64	21,95
GESAMTKAPITAL	9.440.419,42	100,00	9.372.863,00	100,00

Kapitalstruktur 2015

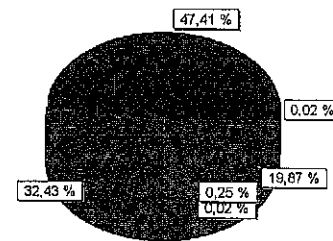

■ Eigenkapital	■ Investitionszuschüsse	□ Rückstellungen
■ Lieferverbindlichkeiten	■ Bankverbindlichkeiten	□ sonst. Verbindlichkeiten

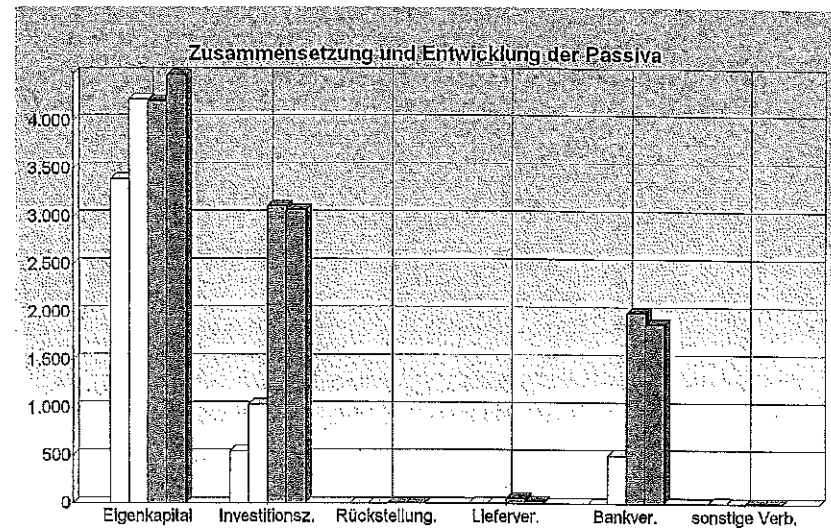

	31.12.2012		31.12.2013		31.12.2014		31.12.2015	
Eigenkapital:	3.387	85,9%	4.226	73,2%	4.206	44,9%	4.475	47,4%
Investitionszuschüsse:	546	13,9%	1.036	18,0%	3.109	33,2%	3.062	32,4%
Rückstellungen :	2	0,1%	2	0,0%	2	0,0%	2	0,0%
Lieferverb.:	6	0,2%	6	0,1%	53	0,6%	24	0,3%
Bankverb.:	0	0,0%	500	8,7%	2.002	21,4%	1.876	19,9%
sonstige Verbindl.:	3	0,1%	1	0,0%	1	0,0%	2	0,0%

Hinweis: die angegebenen Prozentwerte beziehen sich auf die Bilanzsumme - die grafische Darstellung basiert auf den absoluten Werte (TEUR)

Wirtschaftliche Verhältnisse

Infrastruktur und Immobilienverwaltung
Marktgemeinde Ebenthal in Kärnten KG

Finanzlage - Geldflussrechnung

	2015 TEUR	2014 TEUR
1. Ergebnis der gewöhnlichen Geschäftstätigkeit	-31	-20
2. Überleitung auf den Nettogeldfluss aus der gewöhnlichen Geschäftstätigkeit		
a. Abschreibungen/Zuschreibungen auf Gegenstände des Anlagevermögens und aktivierte Aufwendungen für das Ingangsetzen und Erweitern eines Betriebes sowie auf Wertpapiere des Umlaufvermögens	117	86
b. Erträge aus der Auflösung von Bewertungsreserven aus Investitionszuschüssen	-48	-28
Geldfluss aus dem Ergebnis	38	37
c. Abnahme (+)/Zunahme (-) der Vorräte, Forderungen aus Lieferungen und Leistungen sowie anderer Aktiva	419	-1.715
d. Zunahme (+)/Abnahme (-) der Verbindlichkeiten aus Lieferungen und Leistungen sowie anderer Passiva	-28	46
	<u>460</u>	<u>-1.812</u>
3. Nettogeldfluss aus der gewöhnlichen Geschäftstätigkeit	429	-1.632
4. Zahlungen für Ertragsteuern		
a. Steuern vom Einkommen und vom Ertrag	0	0
5. Nettogeldfluss aus der laufenden Geschäftstätigkeit	429	-1.632
6. Nettogeldfluss aus der Investitionstätigkeit		
a. Auszahlungen für Anlagenzugang (ohne Finanzanlagen)	-760	-1.945
7. Nettogeldfluss aus der Finanzierungstätigkeit		
a. Einzahlungen (+)/Auszahlungen (-) von Eigenkapital	300	0
b. Investitionszuschüsse	0	2.100
c. Aufnahme (+)/Tilgung (-) von sonstigen Finanzkrediten	-126	1.502
	<u>174</u>	<u>3.602</u>
8. zahlungswirksame Veränderung des Finanzmittelbestandes	-156	25
9. Finanzmittelbestand am Beginn der Periode	321	296
10. Finanzmittelbestand am Ende der Periode	<u>165</u>	<u>321</u>

Ertragslage

	2016 TEUR	%	2014 TEUR	%	+/- TEUR	%
Umsatzerlöse	42	100,0	40	100,0	2	3,8
Betriebsleistung	42	100,0	40	100,0	2	3,8
Rohertrag I	42	100,0	40	100,0	2	3,8
Rohertrag II	42	100,0	40	100,0	2	3,8
sonstige betriebliche Erträge	48	115,4	28	70,9	20	68,9
sonstige betriebliche Aufwendungen	-3	8,4	-4	9,6	0	9,3
Ergebnis vor Zinsen, Steuern und Abschreibungen (EBITDA)	86	207,0	66	161,3	21	33,2
Abschreibungen	-117	281,7	-86	213,8	-31	-36,7
Finanzerträge	21	49,9	17	42,5	4	21,7
Ergebnis vor Zinsen und Steuern (EBIT)	-10	-24,8	-4	-10,0	-6	157,7
Zinsen und ähnliche Aufwendungen	-21	-49,6	-16	-40,1	-5	28,6
Ergebnis vor Steuern (EBT)	-31	-74,5	-20	-50,0	-11	54,3
Steuern vom Einkommen	0	0,1	0	0,3	0	75,4
ordentliches Ergebnis vor Rücklagen	-31	-74,5	-20	-50,3	-11	53,7
Jahresverlust	-31	-74,5	-20	-50,3	-11	53,7

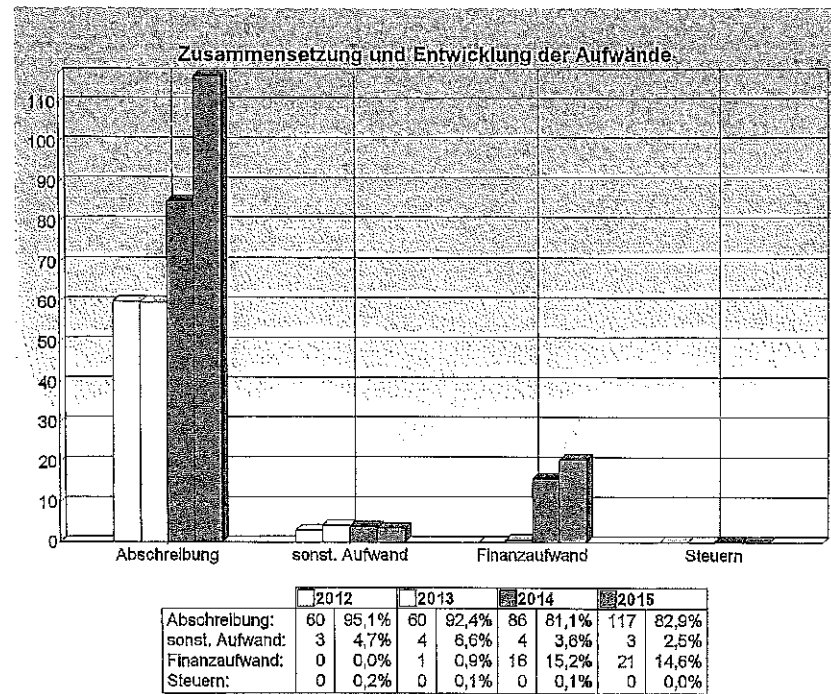

Hinweis: die angegebenen Prozentwerte beziehen sich auf den Gesamtaufwand - die grafische Darstellung basiert auf den absoluten Werten (TEUR)

Aktiva	31.12.2015 €	31.12.2014 €	Passiva	31.12.2015 €	31.12.2014 €
A. Anlagevermögen			A. Eigenkapital		
I. Sachanlagen			I. Komplementärkapital		
1. Grundstücke und Bauten	7.390.677,28	6.745.952,07	1. Festkapital	9.900,00	9.900,00
2. Betriebs- und Geschäftsausstattung	<u>3.191,82</u>	<u>4.468,58</u>	2. Variables Kapital	<u>4.466.034,05</u>	<u>4.196.645,42</u>
	<u>7.393.869,10</u>	<u>6.750.420,65</u>		4.475.934,05	4.206.545,42
B. Umlaufvermögen			II. Kommanditkapital		
I. Forderungen und sonstige Vermögensgegenstände			1. Bedungene Einlagen	100,00	100,00
1. sonstige Forderungen und Vermögensgegenstände	1.881.669,92	2.301.066,85	2. Verlustanteile	<u>-669,00</u>	<u>-359,79</u>
II. Guthaben bei Kreditinstituten	<u>164.880,40</u>	<u>321.375,50</u>		<u>-569,00</u>	<u>-259,79</u>
	<u>2.046.550,32</u>	<u>2.622.442,35</u>	B. Investitionszuschüsse	3.061.545,71	3.109.332,73
			C. Rückstellungen		
			1. sonstige Rückstellungen	2.000,00	2.000,00
			D. Verbindlichkeiten		
			1. Verbindlichkeiten gegenüber Kreditinstituten	1.876.165,46	2.001.705,26
			2. Verbindlichkeiten aus Lieferungen und Leistungen	23.605,68	52.761,43
			3. sonstige Verbindlichkeiten	1.737,52	777,95
			davon aus Steuern	<u>1.668,24</u>	<u>0,00</u>
				<u>1.901.508,66</u>	<u>2.055.244,64</u>
Summe Aktiva	<u>9.440.419,42</u>	<u>9.372.863,00</u>	Summe Passiva	<u>9.440.419,42</u>	<u>9.372.863,00</u>

	2015 €	2014 €
1. Umsatzerlöse	41.600,00	40.000,00
2. sonstige betriebliche Erträge		
a) Erträge aus der Auflösung von Rückstellungen	115,22	61,07
b) übrige	47.787,02	28.287,99
	47.902,24	28.369,06
3. Abschreibungen		
a) auf Sachanlagen	116.914,51	85.527,91
4. sonstige betriebliche Aufwendungen		
a) übrige	3.483,79	3.840,12
5. Zwischensumme aus Z 1 bis 4 (Betriebserfolg)	-30.996,06	-20.998,97
6. sonstige Zinsen und ähnliche Erträge	20.691,68	16.999,66
7. Zinsen und ähnliche Aufwendungen	20.591,03	16.018,30
8. Zwischensumme aus Z 6 bis 7 (Finanzerfolg)	100,65	981,25
9. Ergebnis der gewöhnlichen Geschäftstätigkeit	-30.895,41	-20.017,72
10. Steuern vom Einkommen und vom Ertrag	25,17	102,19
11. Jahresfehlbetrag	-30.920,58	-20.119,91
12. Jahresverlust	-30.920,58	-20.119,91

Bilanzierungs- und Bewertungsmethoden

Allgemeine Grundsätze

Der Jahresabschluss wurde unter Beachtung der Grundsätze ordnungsmäßiger Buchführung, sowie unter Beachtung der Generalnorm, ein möglichst getreues Bild der Vermögens-, Finanz- und Ertragslage des Unternehmens zu vermitteln, aufgestellt.

Bei der Erstellung des Jahresabschlusses wurde der Grundsatz der Vollständigkeit eingehalten.

Bei der Bewertung der einzelnen Vermögensgegenstände und Schulden wurde der Grundsatz der Einzelbewertung beachtet und eine Fortführung des Unternehmens unterstellt.

Dem Vorsichtsprinzip wurde dadurch Rechnung getragen, dass nur die am Abschlussstichtag realisierten Gewinne ausgewiesen wurden. Allen erkennbaren Risiken und drohenden Verlusten wurde entsprechend Rechnung getragen.

Anlagevermögen

Sachanlagevermögen

Das Sachanlagevermögen wurde zu Anschaffungs- bzw. Herstellungskosten angesetzt und, soweit abnutzbar, um planmäßige Abschreibungen vermindert.

Die planmäßige Abschreibung wird linear vorgenommen, wobei für die einzelnen Anlagengruppen folgende Nutzungsdauer zugrunde gelegt wird:

	Nutzungsdauer in Jahren
• Gebäude	67
• Grundstückseinrichtungen	10 - 15
• Andere Anlagen, Betriebs- und Geschäftsausstattung	5 - 10

Bewegliche Gegenstände des Anlagevermögens bis zu einem Wert von € 400,00, die zur entgeltlichen Überlassung bestimmt sind, werden entsprechend den steuerrechtlichen Bestimmungen im Jahr des Zuganges aktiviert und planmäßig abgeschrieben.

Die übrigen geringwertigen Vermögensgegenstände des Geschäftsjahres werden im Jahr der Anschaffung sofort voll abgeschrieben.

Umlaufvermögen

Forderungen und sonstige Vermögensgegenstände

Die Forderungen und sonstigen Vermögensgegenstände wurden mit dem Nennwert angesetzt.

Rückstellungen

Sonstige Rückstellungen

In den sonstigen Rückstellungen wurden unter Beachtung des Vorsichtsprinzips alle im Zeitpunkt der Bilanzerteilung erkennbaren Risiken und der Höhe oder dem Grunde nach ungewisse Verbindlichkeiten mit den Beträgen berücksichtigt, die nach vernünftiger kaufmännischer Beurteilung erforderlich sind.

Verbindlichkeiten

Verbindlichkeiten sind mit dem Rückzahlungsbetrag unter Bedachtnahme auf den Grundsatz der Vorsicht ermittelt.

Erläuterungen zur Bilanz

Allgemeine Angaben

Änderung von Bilanzierungs- und Bewertungsmethoden

Die bisher angewandten Bilanzierungs- und Bewertungsmethoden wurden auch bei der Erstellung des vorliegenden Jahresabschlusses beibehalten.

Erläuterungen zu einzelnen Posten von Bilanz und GuV

Entwicklung des Anlagevermögens

Die Entwicklung der einzelnen Posten des Anlagevermögens und die Aufgliederung der Jahresabschreibung nach einzelnen Posten (§ 226 Abs. 1 UGB) ist aus dem tieferstehenden Anlagespiegel ersichtlich:

	Ansch-Wert		Zugang Umbuchung EUR	Abgang Umbuchung EUR	Abschreibung kumuliert		Buchwert 1.1.2015 31.12.2015 EUR	Abschreibung Zuschreibung EUR
	1.1.2015 31.12.2015 EUR				1.1.2015 31.12.2015 EUR	1.1.2015 31.12.2015 EUR		
I. Sachanlagen								
1. Grundstücke und Bauten	7.218.613,36 7.978.976,32	760.362,96 0,00	0,00 0,00	472.661,29 588.298,04	6.745.952,07 7.390.677,28	115.637,75 0,00		
2. Betriebs- und Geschäftsausstattung	13.887,98 13.887,98	0,00 0,00	0,00 0,00	9.418,40 10.696,16	4.468,58 3.191,82	1.276,76 0,00		
Summe Anlagespiegel	7.232.501,34 7.992.864,30	760.362,96 0,00	0,00 0,00	482.080,69 598.995,20	6.750.420,65 7.393.869,10	116.914,51 0,00		

In der Bilanz nicht gesondert ausgewiesener Grundwert

In der Position "Grundstücke und Bauten" sind Grundwerte in Höhe von € 188.626,00 enthalten.

Forderungen und sonstige Vermögensgegenstände

Die nachfolgende Darstellung zeigt die Restlaufzeiten der in der Bilanz ausgewiesenen Forderungen:

	Gesamtbetrag EUR	davon Restlaufzeit bis 1 Jahr EUR	davon Restlaufzeit über 1 Jahr EUR
Forderungen und sonstige Vermögensgegenstände sonstige Forderungen und Vermögensgegenstände	1.881.669,92	131.873,92	1.749.796,00

Verbindlichkeiten

Zur Fristigkeit der in der Bilanz ausgewiesenen Verbindlichkeiten werden folgende Erläuterungen gegeben:

	Gesamtbetrag EUR	davon Restlaufzeit bis 1 Jahr EUR	davon Restlaufzeit über 1 Jahr EUR	davon Restlaufzeit zw. 1 und 5 Jahre EUR	davon Restlaufzeit über 5 Jahre EUR
Verbindlichkeiten					
Verbindlichkeiten gegenüber Kreditinstituten	1.876.165,46	126.369,46	1.749.796,00	517.006,16	1.232.789,84
Verbindlichkeiten aus Lieferungen und Leistungen	23.605,68	23.605,68	0,00	0,00	0,00
sonstige Verbindlichkeiten	1.737,52	1.737,52	0,00	0,00	0,00
<i>davon aus Steuern</i>	<i>1.568,24</i>	<i>1.568,24</i>	<i>0,00</i>	<i>0,00</i>	<i>0,00</i>
Summe Verbindlichkeiten	1.901.508,66	151.712,66	1.749.796,00	517.006,16	1.232.789,84

Infrastruktur und Immobilienverwaltung
Marktgemeinde Ebenthal in Kärnten KG

Sonstige Pflichtangaben

Zahl der Arbeitnehmer

Die durchschnittliche Zahl der Arbeitnehmer gegliedert nach Arbeitern und Angestellten beträgt (§ 239 Abs. 1 Z 1 UGB):

	<u>2015</u>	<u>2014</u>
Arbeiter	0	0
Angestellte	0	0
Gesamt	<u>0</u>	<u>0</u>

Angaben zu den Mitgliedern der Geschäftsführung

Geschäftsführung:	Name	seit
	Franz Felsberger	2.4.2007

.....
Datum, Unterschrift des Geschäftsführers/
der Geschäftsführer

Aktiva

A. Anlagevermögen

I. Sachanlagen

Buchwertentwicklung:

	<u>EUR</u>
Stand 1.1.2015	6.750.420,65
Zugang	760.362,96
Abschreibung	<u>-116.914,51</u>
Stand 31.12.2015	<u>7.393.869,10</u>

Zusammensetzung:

	31.12.2015	31.12.2014
	<u>EUR</u>	<u>EUR</u>
Grundstücke	188.626,00	188.626,00
Betriebs- u. Geschäftsgebäude	7.163.109,24	6.512.718,88
Grundstückseinrichtungen	38.942,04	44.609,19
Betriebs- und Geschäftsausstattung	<u>3.191,82</u>	<u>4.468,58</u>
	<u>7.393.869,10</u>	<u>6.750.420,65</u>

B. Umlaufvermögen

I. Forderungen und sonstige Vermögensgegenstände

1. sonstige Forderungen und Vermögensgegenstände

Zusammensetzung:

	31.12.2015	31.12.2014
	<u>EUR</u>	<u>EUR</u>
Sonstige Forderungen	4.764,57	1.705,26
gewährte Zuschüsse	1.876.165,46	2.200.000,00
Umsatzsteuer-Zahllast	0,00	2.987,02
Verrechnungskonto Finanzamt	739,89	49.606,13
Umsatzsteuer 11-12	<u>0,00</u>	<u>46.768,44</u>
	<u>1.881.669,92</u>	<u>2.301.066,85</u>

Zusammensetzung "Sonstige Forderungen":

	<u>EUR</u>
Betriebskosten Volksschulen (Grundsteuer) - Restbetrag	3.264,57
Abgrenzung Miete VS Zell 2015	<u>1.500,00</u>
	<u>4.764,57</u>

II. Guthaben bei Kreditinstituten

	31.12.2015	31.12.2014
	EUR	EUR
Volksbank 04100000043	164.880,40	273.189,00
Volksbank Kto. 90101003797	0,00	48.186,50
	<u>164.880,40</u>	<u>321.375,50</u>

Passiva

A. Eigenkapital

Zusammensetzung:

	31.12.2015	31.12.2014
	EUR	EUR
Komplementärkapital	4.475.934,05	4.206.545,42
Kommanditkapital	-569,00	-259,79
	<u>4.475.365,05</u>	<u>4.206.285,63</u>

Zusammensetzung und Entwicklung des Komplementärkapitals:

	31.12.2015	31.12.2014
	EUR	EUR
1. Festkapital	9.900,00	9.900,00
2. Variables Kapital		
Anfangsbestand	4.196.645,42	4.216.564,13
Einlagen/Entnahmen Komplementär	300.000,00	0,00
Sacheinlagen Komplementär	0,00	0,00
Verlustverrechnung Komplementär	-30.611,37	-19.918,71
Summe variables Kapital	<u>4.466.034,05</u>	<u>4.196.645,42</u>
Komplementärkapital gesamt	4.475.934,05	4.206.545,42

Zusammensetzung und Entwicklung des Kommanditkapitals:

Quantschnig Gerhard

	31.12.2015	31.12.2014
	EUR	EUR
1. Bedungene Einlagen	100,00	100,00
2. Verlustanteile		
Anfangsbestand	-359,79	-158,59
Verlustverrechnung	-309,21	-359,79
Summe Verlustanteil	<u>-669,00</u>	<u>-359,79</u>
Summe	-569,00	-259,79
Kommanditkapital gesamt	-569,00	-259,79

B. Investitionszuschüsse

Entwicklung der
 Bewertungsreserve aus Investitionszuschüssen:

	Stand 1.1.2015 EUR	Verbrauch EUR	Stand 31.12.2015 EUR
Subventionen und Zuschüsse	3.109.332,73	47.787,02	3.061.545,71

Diese Position beinhaltet die Zuschüsse des Schulbaufonds für Volks- und Sonderschulen für die Errichtung des Turnsaals der Volksschule Ebenthal sowie die Sanierung der Volksschule Gurnltz.

C. Rückstellungen

Zusammensetzung und Entwicklung
 der Rückstellungen:

	Stand 1.1.2015 EUR	Verwendung EUR	Auflösung EUR	Zuweisung EUR	Stand 31.12.2015 EUR
sonstige Rückstellungen	2.000,00	1.884,78	115,22	2.000,00	2.000,00

Zusammensetzung der sonstigen Rückstellungen:

	31.12.2015 EUR	31.12.2014 EUR
Rückstellung für Jahresabschlusskosten	2.000,00	2.000,00

D. Verbindlichkeiten

1. Verbindlichkeiten gegenüber Kreditinstituten

	31.12.2015 EUR	31.12.2014 EUR
BAWAG PSK 00540-055-297	1.876.165,46	2.001.705,26

2. Verbindlichkeiten aus Lieferungen und Leistungen

	31.12.2015 EUR	31.12.2014 EUR
Sammelkonto Lieferantenverbindlichkeiten	23.605,68	52.761,43

3. sonstige Verbindlichkeiten

	31.12.2015	31.12.2014
	EUR	EUR
Umsatzsteuer 11-12	1.566,24	0,00
übrige sonstige Verbindlichkeiten	169,28	777,95
	<u>1.737,52</u>	<u>777,95</u>

Zusammensetzung "übrige sonstige Verbindlichkeiten":

	EUR
Abgrenzung BH 7-12/2015 Rg. v. 19.2.2016	<u>169,28</u>

Gewinn- und Verlustrechnung

1. Umsatzerlöse

	2015 EUR	2014 EUR
Miet- und Pachterträge 20 %	40.000,00	40.000,00
Miet- und Pachterträge 0 %	1.500,00	0,00
	<u>41.500,00</u>	<u>40.000,00</u>

2. sonstige betriebliche Erträge

a. Erträge aus der Auflösung von Rückstellungen

	2015 EUR	2014 EUR
Auflösung Rückstellung Steuerberatung	<u>115,22</u>	<u>81,07</u>

b. übrige

	2015 EUR	2014 EUR
Auflösung Investitionszuschuß zum Anlagevermögen	<u>47.787,02</u>	<u>28.287,99</u>

3. Abschreibungen

	2015 EUR	2014 EUR
Planmäßige Abschreibung	<u>116.914,51</u>	<u>85.527,91</u>

4. sonstige betriebliche Aufwendungen

a. übrige

Zusammensetzung:

	2015 EUR	2014 EUR
Büro- und Verwaltungsaufwand		
Buchhaltungsaufwand	515,92	485,00
Spesen des Geldverkehrs	484,37	842,25

Rechts- und Beratungsaufwand		
Steuerberatungsaufwand	2.000,00	2.000,00
Sonstiger Beratungsaufwand	483,50	512,87
	<u>2.483,50</u>	<u>2.512,87</u>
	<u>3.483,79</u>	<u>3.840,12</u>

5. Zwischensumme aus Z 1 bis 4 (Betriebserfolg)

Entwicklung des Betriebserfolges:

Die Zwischensumme aus Z 1 bis 4 (Betriebserfolg) beträgt im Geschäftsjahr 2015 € -30.996,06 (Vorjahr: € -20.998,97).

6. sonstige Zinsen und ähnliche Erträge

	2015	2014
	EUR	EUR
Zinserträge aus Bankguthaben	100,65	408,69
Zinsvergütung SBF	20.591,03	16.590,86
	<u>20.691,68</u>	<u>16.999,55</u>

7. Zinsen und ähnliche Aufwendungen

	2015	2014
	EUR	EUR
Zinsen für Bankkredite, Darlehen	20.591,03	16.018,30

8. Zwischensumme aus Z 6 bis 7 (Finanzerfolg)

Entwicklung des Finanzerfolges:

Die Zwischensumme aus Z 6 bis 7 (Finanzerfolg) beträgt im Geschäftsjahr 2015 € 100,65 (Vorjahr: € 981,25).

9. Ergebnis der gewöhnlichen Geschäftstätigkeit

Entwicklung des Ergebnisses der gewöhnlichen Geschäftstätigkeit:

Das Ergebnis der gewöhnlichen Geschäftstätigkeit beträgt im Geschäftsjahr 2015 € -30.895,41 (Vorjahr: € -20.017,72).

10. Steuern vom Einkommen und vom Ertrag

	2015	2014
	EUR	EUR
Kapitalertragsteuer	<u>25,17</u>	<u>102,19</u>

11. Jahresfehlbetrag

Entwicklung des Jahresfehlbetrags:

Der Jahresfehlbetrag beträgt im Geschäftsjahr 2015 € -30.920,58 (Vorjahr: € -20.119,91).

12. Jahresverlust

Entwicklung des Jahresverlustes:

Der Jahresverlust beträgt im Geschäftsjahr 2015 € -30.920,58 (Vorjahr: € -20.119,91).

Vollständigkeitserklärung

Bevollmächtigter
CONFIDA St. Veit
Wirtschaftstreuhandgesellschaft m.b.H.
Wirtschaftsprüfungsgesellschaft
Klagenfurter Str. 32A
9300 St. Veit/Glan

Auftraggeber
Infrastruktur und Immobilienverwaltung
Marktgemeinde Ebenthal in Kärnten KG
Miegerer Straße 30
9065 Ebenthal in Kärnten

Jahresabschluss für das Geschäftsjahr 2015

Als Geschäftsführer erklärt jeder der Unterfertigten nach bestem Wissen und Gewissen Folgendes:

A. Aufklärung und Nachweise

Die Aufklärungen und Nachweise, die Sie gem. § 272 UGB verlangt haben bzw. die für die Beurteilung des Jahresabschlusses erforderlich sind, wurden Ihnen vollständig gegeben. Als Auskunftspersonen, die angewiesen wurden, Ihnen alle gewünschten Auskünfte und Nachweise richtig und vollständig zu geben und für deren Auskünfte die Unterfertigten die Gewähr übernehmen, wurden Ihnen benannt:

Schober Adolf

B. Bücher und Schriften

1. Die Bücher und Schriften einschließlich der zum Verständnis der Buchführung erforderlichen Organisationsunterlagen sind Ihnen vollständig zur Verfügung gestellt worden.
2. In den Ihnen vorgelegten Büchern sind alle buchungspflichtigen Geschäftsfälle erfasst.
3. Durch ausreichende organisatorische Vorkehrungen und Kontrollen ist gewährleistet, dass die Aufzeichnungen im Rechnungswesen nur nach ordnungsmäßig dokumentierten Organisationsunterlagen, Programmen und Bedienungseingriffen durchgeführt wurden.
4. Nicht ausgedruckte aufbewahrungspflichtige Daten sind innerhalb der gesetzlichen Aufbewahrungsfristen jederzeit verfügbar und können innerhalb angemessener Frist in geordneter Weise lesbar gemacht werden.

C. Jahresabschluss

1. Im Jahresabschluss sind alle bilanzierungspflichtigen Vermögensgegenstände, un versteuerten Rücklagen, Rückstellungen (insbesondere auch für Verluste aus schwebenden Geschäften), Verbindlichkeiten und Abgrenzungen sowie sämtliche Aufwendungen und Erträge erfasst und alle erforderlichen Angaben (Vermerke in der Bilanz und in der Gewinn- und Verlustrechnung und Angaben im Anhang) enthalten. Alle Posten sind richtig bezeichnet.
2. Unterlagen zu den anschließend angeführten Sachverhalten wurden übermittelt und die daraus resultierenden finanziellen Verpflichtungen sind im Jahresabschluss vollständig berücksichtigt:
 - a) Eventualverpflichtungen aus der Begebung und Übertragung von Wechseln, aus Bürgschaften, aus Garantien und aus sonstigen gesetzlichen und vertraglichen Haftungsverhältnissen,
 - b) Patronatserklärungen,
 - c) gesetzliche und vertragliche Sicherheiten für Verbindlichkeiten (einschließlich Eventualverbindlichkeiten), beispielsweise Pfandrechte, Sicherungseigentum und Eigentumsvorbehalte an bilanzierten Vermögensgegenständen,
 - d) Rückgabeverpflichtungen für in der Bilanz ausgewiesene Vermögensgegenstände und Rücknahmeverpflichtungen für nicht in der Bilanz ausgewiesene Vermögensgegenstände,
 - e) Rechtsstreitigkeiten und sonstige Auseinandersetzungen, die für die Beurteilung der wirtschaftlichen Lage von Bedeutung sind,
 - f) bestehende oder erkennbare drohende öffentlich-rechtliche Auflagen, die für die finanzielle Lage und die künftige Ertragslage der Gesellschaft von Bedeutung sind,
 - g) Verträge oder sonstige rechtliche Sachverhalte, die wegen ihres Gegenstandes, ihrer Dauer oder aus anderen Gründen für die Beurteilung der wirtschaftlichen Lage von Bedeutung sind oder werden können, insbesondere:
 - Verträge mit Lieferanten, Abnehmern, Gesellschaftern und verbundenen Unternehmen
 - Dienst-, Werk- und Pensionsverträge
 - Leasingverträge und sonstige langfristig unkündbare Bestandsverträge
 - Arbeitsgemeinschafts- und Konsortialverträge
 - Verpflichtungen aus Dritten eingeräumten Optionen und unwiderruflichen Angeboten
 - Treuhandverträge
 - Verträge über Verpflichtungen, die aus dem Gewinn zu erfüllen sind
 - Vereinbarungen über Vertragsstrafen, die über das branchenübliche Ausmaß hinausgehen
 - Ungewöhnliche Auflösungs- und Kündigungsbeschränkungen in Verträgen, die zu einer wesentlichen Beeinträchtigung der wirtschaftlichen Lage des Unternehmens führen können
 - h) Vereinbarungen über sonstige nicht bilanzwirksame Geschäfte (z.B. Termin-, Options-, Swapgeschäfte, Währungs- und Zinstauschvereinbarungen, Fazilitäten u.ä.)
 - i) Ereignisse nach dem Abschlussstichtag, die für die Bewertung am Abschlussstichtag von Bedeutung sind,
 - j) Besondere Umstände, die der Vermittlung eines möglichst getreuen Bildes der Vermögens-, Finanz- und Ertragslage entgegenstehen könnten.

3. Die an Mitglieder des Vorstandes und des Aufsichtsrates gewährten Vorschüsse und Kredite und die eingegangenen Haftungsverhältnisse, die unter § 239 Abs. 1 Z 2 UGB fallen, Aufwendungen für Pensionen und Abfertigungen gem. § 239 Abs. 1 Z 3 UGB und die Bezüge gem. § 239 Abs. 1 Z 4 UGB sind im Anhang vollständig angegeben.
4. Die Beteiligungen an verbundenen Unternehmen und an anderen Unternehmen im Sinne von § 228 Abs. 1 und 2 UGB sind vollständig als solche ausgewiesen. Soweit für Unternehmen, mit denen die Gesellschaft im Geschäftsjahr verbunden war (§ 228 Abs. 3 UGB) und Unternehmen, mit denen im Geschäftsjahr ein Beteiligungsverhältnis bestanden hat (§ 228 Abs 1 und 2 UGB) in den betreffenden Bilanzposten kein Wertansatz enthalten ist, sind sie in Abschnitt D bzw. in einer Bellage zu dieser Erklärung angeführt.

**D. Unterschriften der Vorstandsmitglieder bzw. Geschäftsführer mit Angabe
des Datums der Unterfertigung**

Datum:

Unterschrift:

Bgm. Franz Felsberger
Geschäftsführer

Allgemeine Auftragsbedingungen für Wirtschaftstreuhänderberufe (AAB 2011)

Festgestellt vom Arbeitskreis für Honorarfragen und Auftragsbedingungen bei der Kammer der Wirtschaftstreuhänder und zur Anwendung empfohlen vom Vorstand der Kammer der Wirtschaftstreuhänder mit Beschluss vom 5.3.2000, adaptiert vom Arbeitskreis für Honorarfragen und Auftragsbedingungen am 23.6.2002, am 21.10.2004, am 18.12.2006, am 31.8.2007, am 26.2.2008, am 30.6.2009, am 22.3.2010 sowie am 21.02.2011.

Präambel und Allgemeines

- (1) Diese Allgemeinen Auftragsbedingungen für Wirtschaftstreuhänderberufe gliedern sich in vier Teile: Der I. Teil betrifft Verträge, die als Werkverträge anzusehen sind, mit Ausnahme von Verträgen über die Führung der Bücher, die Übernahme der Personalsachbearbeitung und der Abgabenverrechnung; der II. Teil betrifft Werkverträge über die Führung der Bücher, die Übernahme der Personalsachbearbeitung und der Abgabenverrechnung; der III. Teil hat Verträge, die nicht Werkverträge darstellen und der IV. Teil hat Verbrauchergeschäfte zum Gegenstand.
- (2) Für alle Teile der Auftragsbedingungen gilt, dass, falls einzelne Bestimmungen unwirksam sein sollten, dies die Wirksamkeit der übrigen Bestimmungen nicht berührt. Die unwirksame Bestimmung ist durch eine gültige, die dem angestrebten Ziel möglichst nahe kommt, zu ersetzen.
- (3) Für alle Teile der Auftragsbedingungen gilt ferner, dass der zur Ausübung eines Wirtschaftstreuhänderberufes Berechtigte verpflichtet ist, bei der Erfüllung der vereinbarten Leistung nach den Grundsätzen ordnungsgemäßer Berufsausübung vorzugehen. Er ist berechtigt, sich zur Durchführung des Auftrages hierfür geeigneter Mitarbeiter zu bedienen.
- (4) Für alle Teile der Auftragsbedingungen gilt schließlich, dass ausländisches Recht vom Berufsberechtigten nur bei ausdrücklicher schriftlicher Vereinbarung zu berücksichtigen ist.
- (5) Die in der Kanzlei des Berufsberechtigten erstellten Arbeiten können nach Wahl des Berufsberechtigten entweder mit oder ohne elektronische Datenverarbeitung erstellt werden. Für den Fall des Einsatzes von elektronischer Datenverarbeitung ist der Auftraggeber, nicht der Berufsberechtigte, verpflichtet, die nach den DSG notwendigen Registrierungen oder Verschlüsselungen vorzunehmen.
- (6) Der Auftraggeber verpflichtet sich, Mitarbeiter des Berufsberechtigten während und binnen eines Jahres nach Beendigung des Auftragsverhältnisses nicht in seinem Unternehmen oder in einem ihm nahestehenden Unternehmen zu beschäftigen, widrigenfalls er sich zur Bezahlung eines Jahresbezuges des übernommenen Mitarbeiters an den Berufsberechtigten verpflichtet.

I. TEIL

1. Geltungsbereich

- (1) Die Auftragsbedingungen des I. Teiles gelten für Verträge über (gesetzliche und freiwillige) Prüfungen mit und ohne Bestätigungsvermerk, Gutachten, gerichtliche Sachverständigenfähigkeit, Erstellung von Jahres- und anderen Abschlüssen, Steuerberufstätigkeit und über andere im Rahmen eines Werkvertrages zu erbringende Tätigkeiten mit Ausnahme der Führung der Bücher, der Übernahme der Personalsachbearbeitung und der Abgabenverrechnung.
- (2) Die Auftragsbedingungen gelten, wenn ihre Anwendung ausdrücklich oder stillschweigend vereinbart ist. Darüber hinaus sind sie mangels anderer Vereinbarung Auslegungsbefehl.
- (3) Punkt 8 gilt auch gegenüber Dritten, die vom Beauftragten zur Erfüllung des Auftrages im Einzelfall herangezogen werden.

2. Umfang und Ausführung des Auftrages

- (1) Auf die Absätze 3 und 4 der Präambel wird verwiesen.
- (2) Ändert sich die Rechtslage nach Abgabe der abschließenden beruflichen schriftlichen als auch mündlichen Äußerung, so ist der Berufsberechtigte nicht verpflichtet, den Auftraggeber auf Änderungen oder sich daraus ergebende Folgerungen hinzuweisen. Dies gilt auch für abgeschlossene Teile eines Auftrages.
- (3) Ein vom Berufsberechtigten bei einer Behörde (z.B. Finanzamt, Sozialversicherungsträger) elektronisch eingereichtes Anbringen ist als nicht von ihm beziehungsweise vom übermittelnden Bevollmächtigten unterschrieben anzusehen.

3. Aufklärungspflicht des Auftraggebers; Vollständigkeitserklärung

- (1) Der Auftraggeber hat dafür zu sorgen, dass dem Berufsberechtigten auch ohne dessen besondere Aufforderung alle für die Ausführung des Auftrages notwendigen Unterlagen rechtzeitig vorgelegt werden und ihm von allen Vorgängen und Umständen Kenntnis gegeben wird, die für die Ausführung des Auftrages von Bedeutung sein können. Dies gilt auch für die Unterlagen, Vorgänge und Umstände, die erst während der Tätigkeit des Berufsberechtigten bekannt werden.
- (2) Der Auftraggeber hat dem Berufsberechtigten die Vollständigkeit der vorgelegten Unterlagen sowie der gegebenen Auskünfte und Erklärungen im Falle von Prüfungen, Gutachten und Sachverständigenfähigkeit schriftlich zu bestätigen. Diese Vollständigkeitserklärung kann auf den beruflichen Formularen abgegeben werden.
- (3) Wenn bei der Erstellung von Jahresabschlüssen und anderen Abschlüssen vom Auftraggeber erhebliche Risiken nicht bekannt gegeben worden sind, bestehen für den Auftragnehmer insoweit keinerlei Ersatzpflichten.

4. Sicherung der Unabhängigkeit

- (1) Der Auftraggeber ist verpflichtet, alle Vorkehrungen zu treffen, um zu verhindern, dass die Unabhängigkeit der Mitarbeiter des Berufsberechtigten gefährdet wird, und hat selbst jede Gefährdung dieser Unabhängigkeit zu unterlassen. Dies gilt insbesondere für Angebote auf Anstellung und für Angebote, Aufträge auf eigene Rechnung zu übernehmen.
- (2) Der Auftraggeber stimmt zu, dass seine persönlichen Daten, nämlich sein Name sowie Art und Umfang inklusiv Leistungszeitraum der zwischen Berufsberechtigten und Auftraggeber vereinbarten Leistungen (sowohl Prüfungs- als auch Nichtprüfungsleistungen) zum Zweck der Überprüfung des Vorliegens von Befangenheits- oder Ausschließungsgründen iSd §§ 271 ff. UGB im Informationsverbund (Netzwerk), dem der Berufsberechtigte angehört, verarbeitet und zu diesem Zweck an die übrigen Mitglieder des Informationsverbundes (Netzwerkes) auch ins Ausland übermittelt werden (ohne Liste aller Übermittlungsempfänger wird dem Auftraggeber auf dessen Wunsch vom beauftragten Berufsberechtigten zugesandt). Hierfür erteilt der Auftraggeber den Berufsberechtigten nach dem Datenschutzgesetz und gem § 91 Abs 4 Z 2 WTBG ausdrücklich von dessen Verschwiegenheitspflicht. Der Auftraggeber nimmt in diesem Zusammenhang das Weiteren zur Kenntnis, dass in Staaten, die nicht Mitglieder der EU sind, ein niedrigeres Datenschutzniveau als in der EU herrschen kann. Der Auftraggeber kann diese Zustimmung jederzeit schriftlich an den Berufsberechtigten widerrufen.

5. Berichterstattung und Kommunikation

(1) Bei Prüfungen und Gutachten ist, soweit nichts anderes vereinbart wurde, ein schriftlicher Bericht zu erstatten.

(2) Alle Auskünfte und Stellungnahmen vom Berufsberechtigten und seinen Mitarbeitern sind nur dann verbindlich, wenn sie schriftlich erfolgen oder schriftlich bestätigt werden. Als schriftliche Stellungnahmen gelten nur solche, bei denen eine firmenmäßige Unterfertigung erfolgt. Als schriftliche Stellungnahmen gelten keinesfalls Auskünfte auf elektronischem Wege, insbesondere auch nicht per E-Mail.

(3) Bei elektronischer Übermittlung von Informationen und Daten können Übertragungsfehler nicht ausgeschlossen werden. Der Berufsberechtigte und seine Mitarbeiter haben nicht für Schäden, die durch die elektronische Übermittlung verursacht werden. Die elektronische Übermittlung erfolgt ausschließlich auf Gefahr des Auftraggebers. Dem Auftraggeber ist es bewiesen, dass bei Benutzung des Internet die Geheimhaltung nicht gesichert ist. Weilers sind Änderungen oder Ergänzungen zu Dokumenten, die übersandt werden, nur mit ausdrücklicher Zustimmung zulässig.

(4) Der Empfang und die Weiterleitung von Informationen an den Berufsberechtigten und seine Mitarbeiter sind bei Verwendung von Telefon insbesondere in Verbindung von automatischen Anrufbeantwortersystemen, Fax, E-Mail und anderen elektronischen Kommunikationsmittel – nicht immer sichergestellt. Aufträge und wichtige Informationen gelten daher dem Berufsberechtigten nur dann als zugegangen, wenn sie auch schriftlich zugegangen sind, es sei denn, es wird im Einzelfall der Empfang ausdrücklich bestätigt. Automatische Übermittlungs- und Lesebestätigungen gelten nicht als solche ausdrücklichen Empfangsbestätigungen. Dies gilt insbesondere für die Übermittlung von Bescheiden und anderen Informationen über Fristen, Kritische und wichtige Mitteilungen müssen daher per Post oder Kurier an den Berufsberechtigten gesandt werden. Die Übergabe von Schriftstücken an Mitarbeiter außerhalb der Kanzlei gilt nicht als Übergabe.

(5) Der Auftraggeber stimmt zu, dass er vom Berufsberechtigten wiederkehrend allgemeine steuerrechtliche und allgemeine wirtschaftsrechtliche Informationen elektronisch übermittelt bekommt. Es handelt sich dabei nicht um unbetrelene Nachrichten gemäß § 107 TKG.

6. Schutz des geistigen Eigentums des Berufsberechtigten

(1) Der Auftraggeber ist verpflichtet, dafür zu sorgen, dass die im Rahmen des Auftrages vom Berufsberechtigten erstellten Berichte, Gutachten, Organisationspläne, Entwürfe, Zeichnungen, Berechnungen und dergleichen nur für Auftragszwecke (z.B. gemäß § 44 Abs 3 EStG 1988) verwendet werden. Im Übrigen bedarf die Weitergabe beruflicher schriftlicher als auch mündlicher Äußerungen des Berufsberechtigten an einen Dritten zur Nutzung der schriftlichen Zustimmung des Berufsberechtigten.

(2) Die Verwendung schriftlicher als auch mündlicher beruflicher Äußerungen des Berufsberechtigten zu Werbezwecken ist unzulässig; ein Verstoß berechtigt den Berufsberechtigten zur fristlosen Kündigung aller noch nicht durchgeführten Aufträge des Auftraggebers.

(3) Dem Berufsberechtigten verbleibt an seinen Leistungen das Urheberrecht. Die Einräumung von Werknutzungsbevollmächtigungen bleibt der schriftlichen Zustimmung des Berufsberechtigten vorbehalten.

7. Mängelbeseitigung

(1) Der Berufsberechtigte ist berechtigt und verpflichtet, nachträglich hervorkommende Unrichtigkeiten und Mängel in seiner beruflichen schriftlicher als auch mündlicher Äußerung zu beseitigen, und verpflichtet, den Auftraggeber hiervon unverzüglich zu verständigen. Er ist berechtigt, auch über die ursprüngliche Äußerung informierte Dritte von der Änderung zu verständigen.

(2) Der Auftraggeber hat Anspruch auf die kostenlose Beseitigung von Unrichtigkeiten, sofern diese durch den Auftragnehmer zu vertreten sind; dieser Anspruch erlischt sechs Monate nach erbrachter Leistung des Berufsberechtigten bzw. – falls eine schriftliche Äußerung nicht abgegeben wird – sechs Monate nach Beendigung der beanstandeten Tätigkeit des Berufsberechtigten.

(3) Der Auftraggeber hat bei Fehlschlägen der Nachbesserung etwaiger Mängel Anspruch auf Minderung. Soweit darüber hinaus Schadenersatzansprüche bestehen, gilt Punkt 8.

8. Haftung

(1) Der Berufsberechtigte haftet nur für vorsätzliche und grob fahrlässig verschuldete Verletzung der übernommenen Verpflichtungen.

(2) Im Falle grober Fahrlässigkeit beträgt die Ersatzpflicht des Berufsberechtigten höchstens das zehnfache der Mindestversicherungssumme der Berufshaftpflichtversicherung gemäß § 11 Wirtschaftsberufshaftungsgesetz (WtHG) in der jeweils geltenden Fassung.

(3) Jeder Schadenersatzanspruch kann nur innerhalb von sechs Monaten nachdem der oder die Anspruchsberechtigten von dem Schaden Kenntnis erlangt haben, spätestens aber innerhalb von drei Jahren ab Eintritt des (primär)Schadens nach dem anspruchsbegründenden Ereignis geltend gemacht werden, sofern nicht in gesetzlichen Vorschriften zwingend andere Verjährungsfristen festgesetzt sind.

(4) Gilt für Tätigkeiten § 275 UGB kraft zwingenden Rechtes, so gelten die Haftungsnormen des § 275 UGB insoweit als zwingenden Rechtes sind und zwar auch dann, wenn an der Durchführung des Auftrages mehrere Personen beteiligt gewesen und mehrere zum Ersatz verpflichtete Handlungen begangen worden sind, und ohne Rücksicht darauf, ob andere Beteiligte vorsätzlich gehandelt haben.

(5) In Fällen, in denen ein förmlicher Bestätigungsvermerk erteilt wird, beginnt die Verjährungsfrist spätestens mit Erteilung des Bestätigungsvermerkes zu laufen.

(6) Wird die Tätigkeit unter Einschaltung eines Dritten, z.B. eines Daten verarbeitenden Unternehmens, durchgeführt und der Auftraggeber hiervon benachrichtigt, so gelten nach Gesetz und den Bedingungen des Dritten ererbende Gewährleistungs- und Schadenersatzansprüche gegen den Dritten als an den Auftraggeber abgetreten. Der Berufsberechtigte haftet nur für Verschulden bei der Auswahl des Dritten.

(7) Eine Haftung des Berufsberechtigten einem Dritten gegenüber wird bei Weitergabe schriftlicher als auch mündlicher beruflicher Äußerungen durch den Auftraggeber ohne Zustimmung oder Kenntnis des Berufsberechtigten nicht begründet.

(8) Die vorstehenden Bestimmungen gelten nicht nur im Verhältnis zum Auftraggeber, sondern auch gegenüber Dritten, soweit ihnen der Berufsberechtigte ausnahmsweise doch für seine Tätigkeit haften sollte. Ein Dritter kann jedenfalls keine Ansprüche stellen, die über einen üblichen Anspruch des Auftraggebers hinausgehen. Die Haftungshöchstsumme gilt nur insgesamt einmal für alle Geschädigten, abschließend der Ersatzanspruch des Auftraggebers selbst, auch wenn mehrere Personen (der Auftraggeber und ein Dritter oder auch mehrere Dritte) geschädigt worden sind; Geschädigte werden nach ihrem Zuverkommen befriedigt.

9. Verschwiegenheitspflicht, Datenschutz

(1) Der Berufsberechtigte ist gemäß § 91 WtHG verpflichtet, über alle Angelegenheiten, die ihm im Zusammenhang mit seiner Tätigkeit für den Auftraggeber bekannt werden, Stillschweigen zu bewahren, es sei denn, dass der Auftraggeber ihn von dieser Schweigepflicht entbindet oder gesetzliche Auftragspflichten entgegen stehen.

(2) Der Berufsberechtigte darf Berichte, Gutachten und sonstige schriftliche Äußerungen über die Ergebnisse seiner Tätigkeit Dritten nur mit Einwilligung des Auftraggebers aushändigen, es sei denn, dass eine gesetzliche Verpflichtung hierzu besteht.

(3) Der Berufsberechtigte ist beauftragt, ihm anvertraute personenbezogene Daten im Rahmen der Zweckbestimmung des Auftrages zu verarbeiten oder durch Dritte gemäß Punkt 8 Abs 6 verarbeiten zu lassen. Der Berufsberechtigte gewährleistet gemäß § 15 Datenschutzgesetz die Verpflichtung zur Wahrung des Datengeheimnisses. Dem Berufsberechtigten überlassenes Material (Datenträger, Daten, Kontrollzahlen, Analysen und Programme) sowie alle Ergebnisse aus der Durchführung der Arbeiten werden grundsätzlich dem Auftraggeber gemäß § 11 Datenschutzgesetz zurückgegeben, es sei denn, dass ein schriftlicher Auftrag seitens des Auftraggebers vorliegt, Material bzw. Ergebnis an Dritte weiterzugeben. Der Berufsberechtigte verpflichtet sich, Vorsorge zu treffen, dass der Auftraggeber seiner Auskunftspflicht laut § 26 Datenschutzgesetz nachkommen kann. Die dazu notwendigen Aufträge des Auftraggebers sind schriftlich an den Berufsberechtigten weiterzugeben. Sofern für solche Auskunftsarbeiten kein Honorar vereinbart wurde, ist nach tatsächlichem Aufwand an den Auftraggeber zu verrechnen. Der Verpflichtung zur Information der Betroffenen bzw. Registrierung im Datenverarbeitungsregister hat der Auftraggeber nachzukommen, sofern nichts Anderes ausdrücklich schriftlich vereinbart wurde.

10. Kündigung

- (1) Soweit nicht etwas Anderes schriftlich vereinbart oder gesetzlich zwingend vorgeschrieben ist, können die Vertragspartner den Vertrag jederzeit mit sofortiger Wirkung kündigen. Der Honorarsanspruch bestimmt sich nach Punkt 12.
- (2) Ein - im Zweifel stets anzunehmender - Dauerauftrag (auch mit Pauschalvergütung) kann allerdings, soweit nichts Anderes schriftlich vereinbart ist, ohne Vorliegen eines wichtigen Grundes (vergleiche § 88 Abs 4 WTBG) nur unter Einhaltung einer Frist von drei Monaten zum Ende eines Kalendermonats gekündigt werden.
- (3) Bei einem gekündigten Dauerauftragsverhältnis zählen - außer in Fällen des Abs 5 - nur jene einzelnen Werke zum verbleibenden Auftragsstand, deren vollständige oder überwiegende Ausführung innerhalb der Kündigungsfrist möglich ist, wobei Jahresabschlüsse und Jahressteuererklärungen innerhalb von 2 Monaten nach Bilanzstichtag als überwiegend ausführbar anzusehen sind. Diesfalls sind sie auch tatsächlich innerhalb berufsbölicher Frist fertig zu stellen, sofern sämtliche erforderlichen Unterlagen unverzüglich zur Verfügung gestellt werden und soweit nicht ein wichtiger Grund iSd § 88 Abs 4 WTBG vorliegt.
- (4) Im Falle der Kündigung gemäß Abs 2 ist dem Auftraggeber innerhalb Monatsfrist schriftlich bekannt zu geben, welche Werke im Zeitpunkt der Kündigung des Auftragsverhältnisses noch zum fertig zu stellenden Auftragsstand zählen.
- (5) Unterbleibt die Bekanntgabe von noch auszuführenden Werken innerhalb dieser Frist, so gilt der Dauerauftrag mit Fertigstellung der zum Zeitpunkt des Einlangens der Kündigungserklärung begonnenen Werke als beendet.
- (6) Werden bei einem Dauerauftragsverhältnis im Sinne der Abs 2 und 3 - gleichzeitig aus welchem Grunde - mehr als 2 gleichartige, üblicherweise nur einmal jährlich zu erstellende Werke (z.B. Jahresabschlüsse, Steuererklärungen etc.) fertig zu stellen, so zählen die darüber hinaus gehenden Werke nur bei ausdrücklichem Einverständnis des Auftraggebers zum verbleibenden Auftragsstand. Auf diesen Umstand ist der Auftraggeber in der Mitteilung gemäß Abs 4 gegebenenfalls ausdrücklich hinzuweisen.

11. Annahmeverzug und unterlassene Mithrirkung des Auftraggebers

Kommt der Auftraggeber mit der Annahme der vom Berufsberechtigten angebotenen Leistung in Verzug oder unterlässt der Auftraggeber eine ihm nach Punkt 3 oder sonst wie obliegende Mithrirkung, so ist der Berufsberechtigte zur fristlosen Kündigung des Vertrages berechtigt. Seine Honorarsprüche bestimmen sich nach Punkt 12. Annahmeverzug sowie unterlassene Mithrirkung seitens des Auftraggebers begründen auch dann den Anspruch des Berufsberechtigten auf Einsatz der ihm hierdurch entstandenen Mehraufwendungen sowie des verursachten Schadens, wenn der Berufsberechtigte von seinem Kündigungsrecht keinen Gebrauch macht.

12. Honorarsanspruch

- (1) Unterbleibt die Ausführung des Auftrages (z.B. wegen Kündigung), so gebührt dem Berufsberechtigten gleichwohl das vereinbarte Entgelt, wenn er zur Leistung bereit war und durch Umstände, deren Ursache auf Seiten des Bestellers liegen, daran verhindert worden ist (§ 1168 ABGB); der Berufsberechtigte braucht sich in diesem Fall nicht anrechnen zu lassen, was er durch anderweitige Verwendung seiner und seiner Mitarbeiter Arbeitskraft erwirbt oder zu erwerben unterlässt.
- (2) Unterbleibt eine zur Ausführung des Werkes erforderliche Mithrirkung des Auftraggebers, so ist der Berufsberechtigte auch berechtigt, ihm zur Nachholung eine angemessene Frist zu setzen mit der Erklärung, dass nach fruchtlosem Verstreichen der Frist der Vertrag als aufgehoben gelte, im Übrigen gelten die Folgen des Abs 1.
- (3) Kündigt der Berufsberechtigte ohne wichtigen Grund zur Unzeit, so hat er dem Auftraggeber den daraus entstandenen Schaden nach Maßgabe des Punktes 8 zu ersetzen. (4) Ist der Auftraggeber - auf die Rechtlage hingewiesen - damit einverstanden, dass sein bisheriger Vertreter den Auftrag ordnungsgemäß zu Ende führt, so ist der Auftrag auch auszuführen.

13. Honorar

- (1) Sofern nicht ausdrücklich Unentgeltlichkeit, aber auch nichts Anderes vereinbart ist, wird gemäß § 1004 und § 1152 ABGB eine angemessene Entlohnung geschuldet. Sofern nicht nachweislich eine andere Vereinbarung getroffen wurde sind Zahlungen des Auftraggebers immer auf die älteste Schuld anzurechnen. Der Honorarsanspruch des Berufsberechtigten ergibt sich aus der zwischen ihm und seinem Auftraggeber getroffenen Vereinbarung.
- (2) Das gute Einvernehmen zwischen den zur Ausübung eines Wirtschaftstreuhänderberufes Berechtigten und ihren Auftraggebern wird vor allem durch möglichst klare Entgeltvereinbarungen bewirkt.
- (3) Die kleinste verrechenbare Leistungseinheit beträgt eine Viertel Stunde.
- (4) Auch die Wegzeit wird üblicherweise im notwendigen Umfang verrechnet.
- (5) Das Aktenstudium in der eigenen Kanzlei, das nach Art und Umfang zur Vorbereitung des Berufsberechtigten notwendig ist, kann gesondert verrechnet werden.
- (6) Erweist sich durch nachträglich hervorgekommene besondere Umstände oder besonders beanspruchnahme durch den Auftraggeber ein bereits vereinbartes Entgelt als unzureichend, so sind Nachverhandlungen mit dem Ziel, ein angemessenes Entgelt nachträglich zu vereinbaren, üblich. Dies ist auch bei unzureichenden Pauschalhonoraren üblich.
- (7) Die Berufsberechtigten verrechnen die Nebenkosten und die Umsatzsteuer zusätzlich.
- (8) Zu den Nebenkosten zählen auch belegte oder pauschalierte Barauslagen (bei Bahnfahrten 1. Klasse, gegebenenfalls Schlafwagen), Diäten, Kilometergeld, Fotokopierkosten und ähnliche Nebenkosten.
- (9) Bei besonderen Haftpflichtversicherungserfordernissen zählen die betreffenden Versicherungsprämien zu den Nebenkosten.
- (10) Weiters sind als Nebenkosten auch Personal- und Sachaufwendungen für die Erstellung von Berichten, Gutachten u.ä. anzusehen.
- (11) Für die Ausführung eines Auftrages, dessen gemeinschaftliche Erledigung mehreren Berufsberechtigten übertragen worden ist, wird von jedem das seiner Tätigkeit entsprechende Entgelt verrechnet.
- (12) Entgelte und Entgeltvorschüsse sind mangels anderer Vereinbarungen sofort nach deren schriftlicher Geltendmachung fällig. Für Entgeltzahlungen, die später als 14 Tage nach Fälligkeit geleistet werden, können Verzugszinsen verrechnet werden. Bei beiderseitigen Unternehmensgeschäften gelten Verzugszinsen in der Höhe von 8 % über dem Basiszinssatz als vereinbart (siehe § 352 UGB).
- (13) Die Verjährung richtet sich nach § 1486 ABGB und beginnt mit Ende der Leistung bzw. mit späterer, in angemessener Frist erfolgter Rechnungslegung zu laufen.
- (14) Gegen Rechnungen kann innerhalb von 4 Wochen ab Rechnungsdatum schriftlich beim Berufsberechtigten Einspruch erhoben werden. Andernfalls gilt die Rechnung als anerkannt. Die Aufnahme einer Rechnung in die Bücher gilt jedenfalls als Anekenntnis.
- (15) Auf die Anwendung des § 934 ABGB im Sinne des § 351 UGB, das ist die Anfechtung wegen Verkürzung über die Hälfte für Geschäfte unter Unnehmern, wird verzichtet.

14. Sonstiges

- (1) Der Berufsberechtigte hat neben der angemessenen Gebührenoder Honorarforderung Anspruch auf Einsatz seiner Anlagen. Er kann entsprechende Vorschüsse verlangen und seine (fortgesetzte)-Tätigkeit von der Zahlung dieser Vorschüsse abhängig machen. Er kann auch die Auslieferung des Leistungsergebnisses von der vollen Befriedigung seiner Ansprüche abhängig machen. Auf das gesetzliche Zurückbehaltungsrecht (§ 471 ABGB, § 369 UGB) wird in diesem Zusammenhang verwiesen. Wird das Zurückbehaltungsrecht zu Unrecht ausgeübt, haftet der Berufsberechtigte nur bei grober Fahrlässigkeit bis zur Höhe seiner noch offenen Forderung. Bei Dauerverträgen darf die Erbringung weiterer Leistungen bis zur Bezahlung früherer Leistungen verzögert werden. Bei Erbringung von Teilleistungen und offener Teilhonorierung gilt dies sinngemäß.

(2) Nach Übergabe sämtlicher, vom Wirtschaftstreuhänder erstellten aufbewahrungspflichtigen Daten an den Auftraggeber bzw. an den nachfolgenden Wirtschaftstreuhänder ist der Berufsberechtigte berechtigt, die Daten zu löschen.

(3) Eine Beanstandung der Arbeiten des Berufsberechtigten berechtigt, außer bei offenkundigen wesentlichen Mängeln, nicht zur Zurückhaltung der ihm nach Abs 1 zustehenden Vergütungen.

(4) Eine Aufrechnung gegen Forderungen des Berufsberechtigten auf Vergütungen nach Abs 1 ist nur mit unbestrittenen oder rechtskräftig festgestellten Forderungen zulässig.

(5) Der Berufsberechtigte hat auf Verlangen und Kosten des Auftraggebers alle Unterlagen herauszugeben, die er aus Anlass seiner Tätigkeit von diesem erhalten hat. Dies gilt jedoch nicht für den Schriftwechsel zwischen dem Berufsberechtigten und seinem Auftraggeber und für die Schriftstücke, die dieser in Umschrift besitzt und für Schriftstücke, die einer Aufbewahrungspflicht nach der Geldwäschereichtlinie unterliegen. Der Berufsberechtigte kann von Unterlagen, die er an den Auftraggeber zurückgibt, Abschriften oder Fotokopien anfertigen. Der Auftraggeber hat hierfür die Kosten insoweit zu tragen als diese Abschriften oder Fotokopien zum nachträglichen Nachweis der ordnungsgemäßen Erfüllung der Berufspflichten des Berufsberechtigten erforderlich sein könnten.

(6) Der Auftragnehmer ist berechtigt, im Falle der Auftragsbeendigung für weiterführende Fragen nach Auftragsbeendigung und die Gewährung des Zugangs zu den relevanten Informationen über das geprüfte Unternehmen ein angemessenes Entgelt zu verrechnen.

(7) Der Auftraggeber hat die dem Berufsberechtigten übergebenen Unterlagen nach Abschluss der Arbeiten binnen 3 Monaten abzuholen. Bei Nichtabholung übergebener Unterlagen kann der Berufsberechtigte nach zweimaliger nachweislicher Aufforderung an den Auftraggeber übergebene Unterlagen abzuholen, diese auf dessen Kosten zurückstellen und/oder Depotgebühren in Rechnung stellen.

(8) Der Berufsberechtigte ist berechtigt, fällige Honorarforderungen mit etwaigen Depotguthaben, Verrechnungsgeldern, Treuhandgeldern oder anderen in seiner Gewahrsam befindlichen liquiden Mitteln auch bei ausdrücklicher Inverkehrnahme zu kompensieren, sofern der Auftraggeber mit einem Gegenanspruch des Berufsberechtigten rechnen muss.

(9) Zur Sicherung einer bestehenden oder künftigen Honorarforderung ist der Berufsberechtigte berechtigt, ein finanzamtliches Guthaben oder ein anderes Abgaben- oder Beitragsguthaben des Auftraggebers auf ein Anderkonto zu transferieren. Diesfalls ist der Auftraggeber vom erfolgten Transfer zu verständigen. Demnach kann der sichergestellte Betrag entweder im Einvernehmen mit dem Auftraggeber oder bei Vollstreckbarkeit der Honorarforderung eingezogen werden.

15. Anwendendes Recht, Erfüllungsort, Gerichtsstand

(1) Für den Auftrag, seine Durchführung und die sich hieraus ergebenden Ansprüche gilt nur österreichisches Recht.

(2) Erfüllungsort ist der Ort der beruflichen Niederlassung des Berufsberechtigten.

(3) Für Streitigkeiten ist das Gericht des Erfüllungsortes zuständig.

16. Ergänzende Bestimmungen für Prüfungen

(1) Bei Abschlussprüfungen, die mit dem Ziel der Erstellung eines förmlichen Bestätigungsvermerkes durchgeführt werden (wie z.B. §§ 268ff UGB) erstreckt sich der Auftrag, soweit nicht anderweitige schriftliche Vereinbarungen getroffen worden sind, nicht auf die Prüfung der Frage, ob die Vorschriften des Steuerrechts oder Sondervorschriften, wie z.B. die Vorschriften des Preis-, Wettbewerbsbeschränkungs- und Devisenrechts, eingehalten sind. Die Abschlussprüfung erstreckt sich auch nicht auf die Prüfung der Führung der Geschäfte hinsichtlich Sparsamkeit, Wirtschaftlichkeit und Zweckmäßigkeit. Im Rahmen der Abschlussprüfung besteht auch keine Verpflichtung zur Aufdeckung von Buchfälschungen und sonstigen Unregelmäßigkeiten.

(2) Bei Abschlussprüfungen ist der Jahresabschluss, wenn ihm der uneingeschränkte oder eingeschränkte Bestätigungsvermerk beigezahlt werden kann, mit jenem Bestätigungsvermerk zu versehen, der der betreffenden Unternehmensform entspricht.

(3) Wird ein Jahresabschluss mit dem Bestätigungsvermerk des Prüfers veröffentlicht, so darf dies nur in der vom Prüfer bestätigten oder in einer von ihm ausdrücklich zugelassenen anderen Form erfolgen.

(4) Widerruf der Prüfer den Bestätigungsvermerk, so darf dieser nicht weiterverwendet werden. Würde der Jahresabschluss mit dem Bestätigungsvermerk veröffentlicht, so ist auch der Widerruf zu veröffentlichen.

(5) Für sonstige gesetzliche und freiwillige Abschlussprüfungen sowie für andere Prüfungen gelten die obigen Grundsätze sinngemäß.

17. Ergänzende Bestimmungen für die Erstellung von Jahres- und anderen Abschlüssen, für Beratungstätigkeit und andere im Rahmen eines Werkvertrages zu erbringende Tätigkeiten

(1) Der Berufsberechtigte ist berechtigt, bei obgenannten Tätigkeiten die Angaben des Auftraggebers, insbesondere Zahlenangaben, als richtig anzunehmen. Er hat jedoch den Auftraggeber auf von ihm festgestellte Unrichtigkeiten hinzuweisen. Der Auftraggeber hat dem Berufsberechtigten alle für die Wahrung von Fristen wesentlichen Unterlagen, insbesondere Steuerbescheide, so rechtzeitig vorzulegen, dass dem Berufsberechtigten eine angemessene Bearbeitungszeit, mindestens jedoch eine Woche, zur Verfügung steht.

(2) Mangels einer anderweitigen schriftlichen Vereinbarung umfasst die Beratungstätigkeit folgende Tätigkeiten:

a) Ausarbeitung der Jahressteuererklärungen für die Einkommen- oder Körperschaftsteuer sowie Umsatzsteuer und zwar auf Grund der vom Auftraggeber vorzulegenden oder vom Auftragnehmer erstellten Jahresabschlüsse und sonstiger, für die Besteuerung erforderlichen Aufstellungen und Nachweise.

b) Prüfung der Bescheide zu den unter a) genannten Erklärungen.

c) Verhandlungen mit den Finanzbehörden im Zusammenhang mit den unter a) und b) genannten Erklärungen und Bescheiden.

d) Mitwirkung bei Reklamationen und Auswertung der Ergebnisse von Betriebsprüfungen hinsichtlich der unter a) genannten Steuern.

e) Mitwirkung im Rechtsmittelverfahren hinsichtlich der unter a) genannten Steuern. Erhält der Berufsberechtigte für die laufende Steuerberatung ein Pauschalhonorar, so sind mangels anderweitiger schriftlicher Vereinbarungen die unter d) und e) genannten Tätigkeiten gesondert zu honorieren.

(3) Die Bearbeitung besonderer Einzelfragen der Einkommensteuer, Körperschaftsteuer und Einkommensteuer sowie aller Fragen der Umsatzsteuer, Lohnsteuer und sonstiger Steuern und Abgaben erfolgt nur auf Grund eines besonderen Auftrages. Dies gilt auch für:

a) die Bearbeitung einmalig anfallender Steuerangelegenheiten, z.B. auf dem Gebiet der Erbschaftsteuer, Kapitalverkehrssteuer, Grunderwerbsteuer,

b) die Verteidigung und die Beldehung zu dieser im Finanzstrafverfahren,

c) die beratende und gutachtliche Tätigkeit im Zusammenhang mit Gründung, Umwandlung, Verschmelzung, Kapitalerhöhung und -herabsetzung, Sanierung, Eintritt und Ausscheiden eines Gesellschafters, Betriebsveräußerungen, Liquidation, betriebswirtschaftliche Beratung und andere Tätigkeiten gemäß §§ 3 bis 6 WTBG,

d) die Verfassung der Eingaben zum Firmenbuch im Zusammenhang mit Jahresabschlüssen einschließlich der erforderlichen Evidenzführungen.

(4) Soweit die Ausarbeitung der Umsatzsteuerjahreserklärung zum übernommenen Auftrag zählt, gehört dazu nicht die Überprüfung etwaiger besonderer buchmäßiger Voraussetzungen sowie die Prüfung, ob alle in Betracht kommenden umsatzsteuerrechtlichen Begünstigungen wahrgenommen worden sind, es sei denn, hierüber besteht eine nachweisliche Beauftragung.

(5) Vorstehende Absätze gelten nicht bei Sachverständigentätigkeit.

II. TEIL

18. Geltungsbereich

Die Auftragsbedingungen des II. Teiles gelten für Werkverträge über die Führung der Bücher, die Vornahme der Personalsachbearbeitung und die Abgabenverrechnung.

19. Umfang und Ausführung des Auftrages

(1) Auf die Absätze 3 und 4 der Präambel wird verzichtet.

(2) Der Berufsberechtigte ist berechtigt, die ihm erteilten Auskünfte und übergebenen Unterlagen des Auftraggebers, insbesondere Zahlenangaben, als richtig und vollständig anzunehmen und der Buchführung zu Grunde zu legen. Der Berufsberechtigte ist ohne gesonderten schriftlichen Auftrag nicht verpflichtet, Unrichtigkeiten fest zu stellen. Stellt er allerdings Unrichtigkeiten fest, so hat er dies dem Auftraggeber bekannt zu geben.

(3) Falls für die im Punkt 18 genannten Tätigkeiten ein Pauschalhonorar vereinbart ist, so sind mangelnder anderweitiger schriftlicher Vereinbarung die Vertretungstätigkeit im Zusammenhang mit abgabend- und betragsrechtlichen Prüfungen aller Art einschließlich der Abschlüsse von Vergleichen über Abgabenermessungs- oder Beitragsgrundlagen, Berichterstattung, Rechtsmittelhebung uä gesondert zu honorieren.

(4) Die Bearbeitung besonderer Einzelfragen im Zusammenhang mit den im Punkt 18 genannten Tätigkeiten, insbesondere Feststellungen über das prinzipielle Vorliegen einer Pflichtversicherung, erfolgt nur aufgrund eines besonderen Auftrages und ist nach dem I. oder III. Teil der vorliegenden Auftragsbedingungen zu beurteilen.

(5) Ein vom Berufsberechtigten bei einer Behörde (z.B. Finanzamt, Sozialversicherungsträger) elektronisch eingereichtes Anbringen ist als nicht von ihm beziehungsweise vom übermittelnden Bevollmächtigten unterschrieben anzusehen.

20. Mitwirkungspflicht des Auftraggebers

Der Auftraggeber hat dafür zu sorgen, dass dem Berufsberechtigten auch ohne dessen besondere Aufforderung alle für die Führung der Bücher, die Vornahme der Personalsachbearbeitung und die Abgabenverrechnung notwendigen Auskünfte und Unterlagen zum vereinbarten Termin zur Verfügung stehen.

21. Kündigung

(1) Soweit nicht etwas Anderes schriftlich vereinbart ist, kann der Vertrag ohne Angabe von Gründen von jedem der Vertragspartner unter Einhaltung einer dreimonatigen Kündigungsfrist zum Ende eines Kalendermonats gekündigt werden.

(2) Kommt der Auftraggeber seiner Verpflichtung gemäß Punkt 20 wiederholt nicht nach, berechtigt dies den Berufsberechtigten zu sofortiger fristloser Kündigung des Vertrages.

(3) Kommt der Berufsberechtigte mit der Leistungserstellung aus Gründen in Verzug, die er allein zu vertreten hat, so berechtigt dies den Auftraggeber zu sofortiger fristloser Kündigung des Vertrages.

(4) Im Falle der Kündigung des Auftragsverhältnisses zählen nur jene Werke zum Auftragsstand, an denen der Auftragnehmer bereits arbeitet oder die überwiegend in der Kündigungsfrist fertig gestellt werden können und die er binnen eines Monats nach der Kündigung bekannt gibt.

22. Honorar und Honoraranspruch

(1) Sofern nichts Anderes schriftlich vereinbart ist, gilt das Honorar als jeweils für ein Auftragsjahr vereinbart.

(2) Bei Vertragsauflösung gemäß Punkt 21 Abs 2 behält der Berufsberechtigte den vollen Honoraranspruch für drei Monate. Dies gilt auch bei Nichteinhaltung der Kündigungsfrist durch den Auftraggeber.

(3) Bei Vertragsauflösung gemäß Punkt 21 Abs 3 hat der Berufsberechtigte nur Anspruch auf Honorar für seine bisherigen Leistungen, sofern sie für den Auftraggeber verwertbar sind.

(4) Ist kein Pauschalhonorar vereinbart, richtet sich die Höhe des Honorars gemäß Abs 2 nach dem Monatsdurchschnitt des laufenden Auftragsjahres bis zur Vertragsauflösung.

(5) Sofern nicht ausdrücklich Unentgeltlichkeit, aber auch nichts Anderes vereinbart ist, wird gemäß § 1004 und § 1162 ABGB eine angemessenen Entlohnung geschuldet. Sofern nicht nachweislich eine andere Vereinbarung getroffen wurde sind Zahlungen des Auftraggebers immer auf die älteste Schuld anzurechnen. Der Honoraranspruch des Berufsberechtigten ergibt sich aus der zwischen ihm und seinem Auftraggeber getroffenen Vereinbarung. Im Übrigen gelten die unter Punkt 13. (Honorar) normierten Grundsätze.

(6) Auf die Anwendung des § 934 ABGB im Sinne des § 351 UGB, das ist die Anfechtung wegen Verkürzung über die Hälfte für Geschäfte unter Unternehmern, wird verzichtet.

23. Sonstiges

Im Übrigen gelten die Bestimmungen des I. Teiles der Auftragsbedingungen sinngemäß.

III. TEIL

24. Geltungsbereich

(1) Die Auftragsbedingungen des III. Teiles gelten für alle in den vorhergehenden Teilen nicht erwähnten Verträge, die nicht als Werkverträge anzusehen sind und nicht mit in den vorhergehenden Teilen erwähnten Verträgen in Zusammenhang stehen.

(2) Insbesondere gilt der III. Teil der Auftragsbedingungen für Verträge über einmalige Teilnahme an Verhandlungen, für Tätigkeiten als Organ im Insolvenzverfahren, für Verträge über einmaliges Einschreiten und über Bearbeitung der in Punkt 17 Abs 3 erwähnten Einzelfragen ohne Vorliegen eines Dauervertrages.

25. Umfang und Ausführung des Auftrages

(1) Auf die Absätze 3 und 4 der Präambel wird verwiesen.

(2) Der Berufsberechtigte ist berechtigt und verpflichtet, die ihm erteilten Auskünfte und übergebenen Unterlagen des Auftraggebers, insbesondere Zahlenangaben, als richtig und vollständig anzusehen. Er hat im Finanzstrafverfahren die Rechte des Auftraggebers zu wahren.

(3) Der Berufsberechtigte ist ohne gesonderten schriftlichen Auftrag nicht verpflichtet, Unrichtigkeiten fest zu stellen. Stellt er allerdings Unrichtigkeiten fest, so hat er dies dem Auftraggeber bekannt zu geben.

26. Mitwirkungspflicht des Auftraggebers

Der Auftraggeber hat dafür zu sorgen, dass dem Berufsberechtigten auch ohne dessen besondere Aufforderung alle notwendigen Auskünfte und Unterlagen rechtzeitig zur Verfügung stehen.

27. Kündigung

Soweit nicht etwas Anderes schriftlich vereinbart oder gesetzlich zwingend vorgeschrieben ist, können die Vertragspartner den Vertrag jederzeit mit sofortiger Wirkung kündigen (§ 1020 ABGB).

28. Honorar und Honoraranspruch

(1) Sofern nicht ausdrücklich Unentgeltlichkeit, aber auch nichts Anderes vereinbart ist, wird gemäß § 1004 und § 1162 ABGB eine angemessenen Entlohnung geschuldet. Sofern nicht nachweislich eine andere Vereinbarung getroffen wurde sind Zahlungen des Auftraggebers immer auf die älteste Schuld anzurechnen. Der Honoraranspruch des Berufsberechtigten ergibt sich aus der zwischen ihm und seinem Auftraggeber getroffenen Vereinbarung. Im Übrigen gelten die unter Punkt 13. (Honorar) normierten Grundsätze.

(2) Im Falle der Kündigung ist der Honoraranspruch nach den bereits erbrachten Leistungen, sofern sie für den Auftraggeber verwertbar sind, zu liquidierten.

(3) Auf die Anwendung des § 934 ABGB im Sinne des § 351 UGB, das ist die Anfechtung wegen Verkürzung über die Hälfte für Geschäfte unter Unternehmern, wird verzichtet.

29. Sonstiges

Die Verweisungen des Punktes 23 auf Bestimmungen des I. Teiles der Auftragsbedingungen gelten sinngemäß.

IV. TEIL

30. Geltungsbereich

Die Auftragsbedingungen des IV. Teiles gelten ausschließlich für Verbrauchergeschäfte gemäß Konsumentenschutzgesetz (Bundesgesetz vom 8.3.1979/BGBl Nr. 140 in der derzeit gültigen Fassung).

31. Ergänzende Bestimmungen für Verbrauchergeschäfte

(1) Für Verträge zwischen Berufsberechtigten und Verbrauchern gelten die zwingenden Bestimmungen des Konsumentenschutzgesetzes.

(2) Der Berufsberechtigte haftet nur für vorsätzliche und grob fahrlässige verschuldete Verletzung der übernommenen Verpflichtungen.

(3) Anstelle der im Punkt 8 Abs 2 AAB normierten Begrenzung ist auch im Falle grober Fahrlässigkeit die Ersatzpflicht des Berufsberechtigten nicht begrenzt.

(4) Punkt 8 Abs 3 AAB (Geltendmachung der Schadenersatzansprüche innerhalb einer bestimmten Frist) gilt nicht.

(5) Rücktrittsrecht gemäß § 3 KSchG: Hat der Verbraucher seine Vertragsklärung nicht in den vom Berufsberechtigten dauernd benutzten Kanzleiräumen abgegeben, so kann er von seinem Vertragsantrag oder vom Vertrag zurücktreten. Dieser Rücktritt kann bis zum Zustandekommen des Vertrages oder danach binnen einer Woche erklärt werden; die Frist beginnt mit der Ausfolgung einer Urkunde, die zumindest den Namen und die Anschrift des Berufsberechtigten sowie eine Belehrung über das Rücktrittsrecht enthält an den Verbraucher, frühestens jedoch mit dem Zustandekommen des Vertrages zu laufen. Das Rücktrittsrecht steht dem Verbraucher nicht zu,

1. wenn er selbst die geschäftliche Verbindung mit dem Berufsberechtigten oder dessen Beauftragten zwecks Schließung dieses Vertrages angeht hat,

2. wenn dem Zustandekommen des Vertrages keine Besprechungen zwischen den Beteiligten oder ihren Beauftragten vorausgegangen sind oder

3. bei Verträgen, bei denen die haldersseitigen Leistungen sofort zu erbringen sind, wenn sie üblicherweise von Berufsberechtigten außerhalb ihrer Kanzleiräume geschlossen werden und das vereinbarte Entgelt € 15 nicht übersteigt. Der Rücktritt bedarf zu seiner Rechtswirksamkeit der Schriftform. Es genügt, wenn der Verbraucher ein Schriftstück, das seine Vertragsklärung oder die des Berufsberechtigten enthält, dem Berufsberechtigten mit einem Vermerk zurückstellt, der erkennen lässt, dass der Verbraucher das Zustandekommen oder die Aufrechterhaltung des Vertrages ablehnt. Es genügt, wenn die Erklärung innerhalb einer Woche abgesendet wird. Tritt der Verbraucher gemäß § 3 KSchG vom Vertrag zurück, so hat Zug um Zug

1. der Berufsberechtigte alle empfangenen Leistungen samt gesetzlichen Zinsen vom Empfangstag an zurückzuerhalten und den vom Verbraucher auf die Sache gemachten notwendigen und nützlichen Aufwand zu ersetzen,

2. der Verbraucher dem Berufsberechtigten den Wert der Leistungen zu vergüten, soweit sie ihm zum klaren und überwiegenden Vorteil gereichen. Gemäß § 4 Abs 3 KSchG bleiben Schadenersatzansprüche unberührt.

(6) Kostenvoranschläge gemäß § 5 KSchG Für die Erstellung eines Kostenvoranschlages im Sinn des § 1170a ABG durch den Berufsberechtigten hat der Verbraucher ein Entgelt nur dann zu zahlen, wenn er vorher auf diese Zahlungspflicht hingewiesen worden ist. Wird dem Vertrag ein Kostenvoranschlag des Berufsberechtigten zugrunde gelegt, so gilt dessen Richtigkeit als gewährleistet, wenn nicht das Gegenteil ausdrücklich erklärt ist.

(7) Mängelbeseitigung: Punkt 7 wird ergänzt ist der Berufsberechtigte nach § 932 ABGB verpflichtet, seine Leistungen zu verbessern oder Fehlendes nachzutragen, so hat er diese Pflicht zu erfüllen, an dem Ort, an dem die Sache übergeben worden ist. Ist es für den Verbraucher nützlich, die Werke und Unterlagen vom Berufsberechtigten gesendet zu erhalten, so kann dieser diese Übersendung auf seine Gefahr und Kosten vornehmen.

(8) Gerichtsstand: Anstelle Punkt 16 Abs 3: Hat der Verbraucher im Inland seinen Wohnsitz oder seinen gewöhnlichen Aufenthalt oder ist er im Inland beschäftigt, so kann für eine Klage gegen ihn nach den §§ 88, 89, 93 Abs 2 und 104 Abs 1 JN nur die Zuständigkeit eines Gerichtes begründet werden, in dessen Sprengel der Wohnsitz, der gewöhnliche Aufenthalt oder der Ort der Beschäftigung liegt.

(9) Verträge über wiederkehrende Leistungen

(a) Verträge, durch die sich der Berufsberechtigte zu Werkleistungen und der Verbraucher zu wiederholten Geldzahlungen verpflichten und die für eine unbestimmte oder eine ein Jahr übersteigende Zeit geschlossen worden sind, kann der Verbraucher unter Einhaltung einer zweimonatigen Frist zum Ablauf des ersten Jahres, nachher zum Ablauf jeweils eines halben Jahres kündigen.

(b) Ist die Gesamtheit der Leistungen eine nach ihrer Art unteilbare Leistung, deren Umfang und Preis schon bei der Vertragsschließung bestimmt sind, so kann der erste Kündigungstermin bis zum Ablauf des

zweiten Jahres hinausgeschoben werden. In solchen Verträgen kann die Kündigungsfrist auf höchstens sechs Monate verlängert werden.

(c) Erfordert die Erfüllung eines bestimmten, in lit.a) genannten Vertrages erhebliche Aufwendungen des Berufsberechtigten und hat er dies dem Verbraucher spätestens bei der Vertragsschließung bekannt gegeben, so können den Umständen angemessene, von den in lit.a) und b) genannten abweichende Kündigungstermine und Kündigungsfristen vereinbart werden.

(d) Eine Kündigung des Verbrauchers, die nicht listgerecht ausgesprochen worden ist, wird zum nächsten nach Ablauf der Kündigungsfrist liegenden Kündigungstermin wirksam.