

Erhebung der Querungen respektive Gehlinien von Fußgängern

**im erweiterter Bereich der Einmündung der
Dr.-Thomas-Klestil-Straße in die L 100 - Miegerer
Straße in der Marktgemeinde Ebenthal in Kärnten**

Zähltag: 17.11.2022 von 6:00 Uhr bis 18:00 Uhr

**Erstellt im Auftrag der
Marktgemeinde Ebenthal in Kärnten**



Klagenfurt, im Jänner 2023

INHALTSVERZEICHNIS

Lage im Raum /Foto / Besonderheiten

Tabellarische Zusammenfassung der Zählergebnisse

Querungen respektive Gehlinien nach Stunden

Gleitende Spitzenstunde

Schlussfolgerungen

Lage im Raum / Foto / Besonderheiten

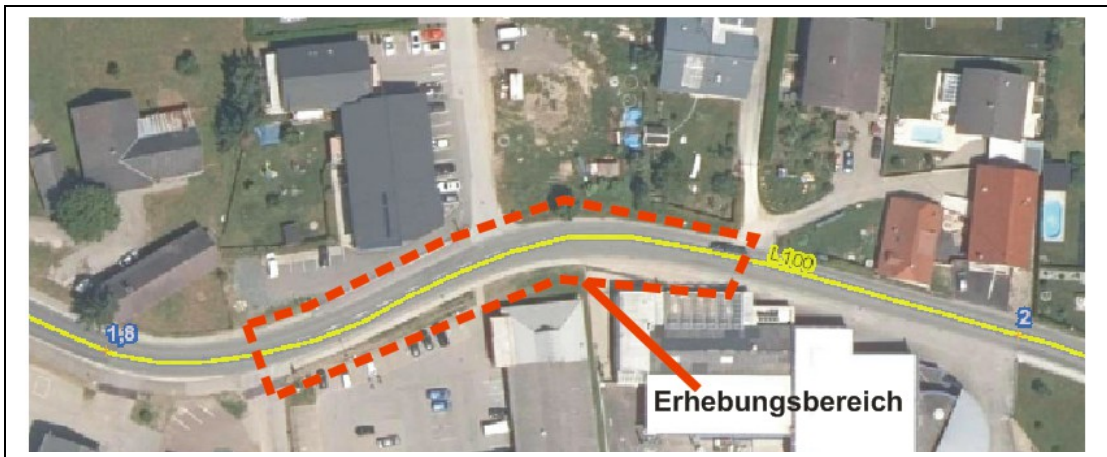

Lage im Raum



Foto

Besonderheiten: Keine

Wetter: Heiter bis sonnig, kein Niederschlag, kein witterungsbedingter Einfluss auf die Gehlinien der Fußgänger

Tabellarische Zusammenfassung der Zählergebnisse

Zeitintervall	Querungsrichtung		Querende nach Stundenintervall	
	von bis	von Norden nach Süden	von Süden nach Norden	
06:00 06:15	0	0		
06:15 06:30	0	0		
06:30 06:45	1	0		
06:45 07:00	1	0	Summe 6 bis 7 Uhr	2
07:00 07:15	0	1		
07:15 07:30	1	1		
07:30 07:45	0	0		
07:45 08:00	0	1	Summe 7 bis 8 Uhr	4
08:00 08:15	1	1		
08:15 08:30	2	1		
08:30 08:45	1	0		
08:45 09:00	0	0	Summe 8 bis 9 Uhr	6
09:00 09:15	0	1		
09:15 09:30	0	1		
09:30 09:45	0	0		
09:45 10:00	1	3	Summe 9 bis 10 Uhr	6
10:00 10:15	1	0		
10:15 10:30	3	0		
10:30 10:45	3	1		
10:45 11:00	1	6	Summe 10 bis 11 Uhr	15
11:00 11:15	3	1		
11:15 11:30	1	2		
11:30 11:45	4	5	Summe 10:45 bis 11:45 Uhr	23**
11:45 12:00	1	3	Summe 11 bis 12 Uhr	20*
12:00 12:15	0	1		
12:15 12:30	1	1		
12:30 12:45	3	0		
12:45 13:00	4	0	Summe 12 bis 13 Uhr	10
13:00 13:15	0	4		
13:15 13:30	0	1		
13:30 13:45	1	0		
13:45 14:00	1	2	Summe 13 bis 14 Uhr	9
14:00 14:15	1	0		
14:15 14:30	2	1		
14:30 14:45	2	1		
14:45 15:00	0	3	Summe 14 bis 15 Uhr	10
15:00 15:15	0	0		
15:15 15:30	0	0		
15:30 15:45	2	1		
15:45 16:00	4	1	Summe 15 bis 16 Uhr	8
16:00 16:15	2	2		
16:15 16:30	0	0		
16:30 16:45	0	0		
16:45 17:00	0	0	Summe 16 bis 17 Uhr	4
17:00 17:15	0	1		
17:15 17:30	3	2		
17:30 17:45	0	0		
17:45 18:00	0	0	Summe 17 bis 18 Uhr	6
6:00 18:00	51	49	Summe 6 bis 18 Uhr	100

* Spitzenstunde

** gleitende Spitzenstunde

Querungen respektive Gehlinien nach Stunden

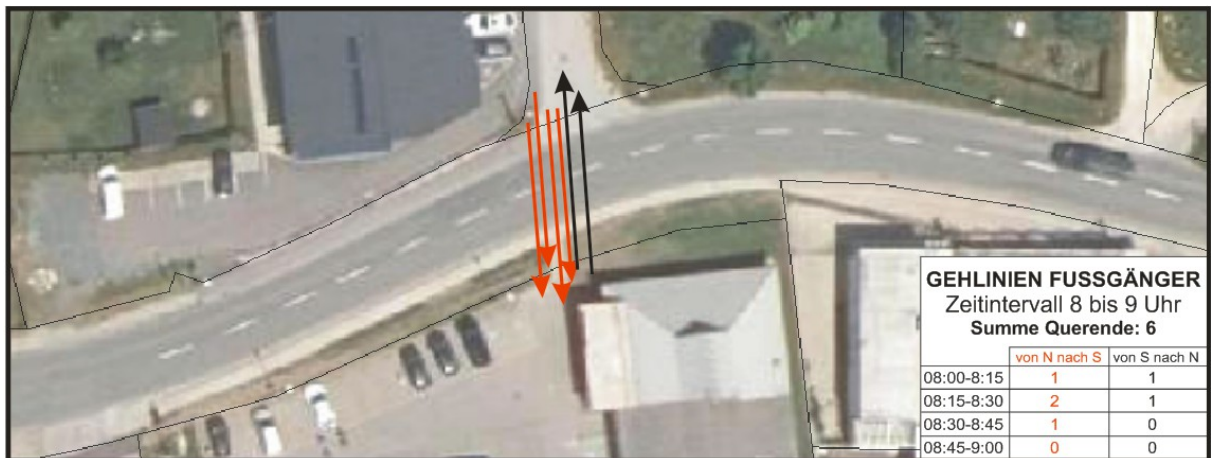
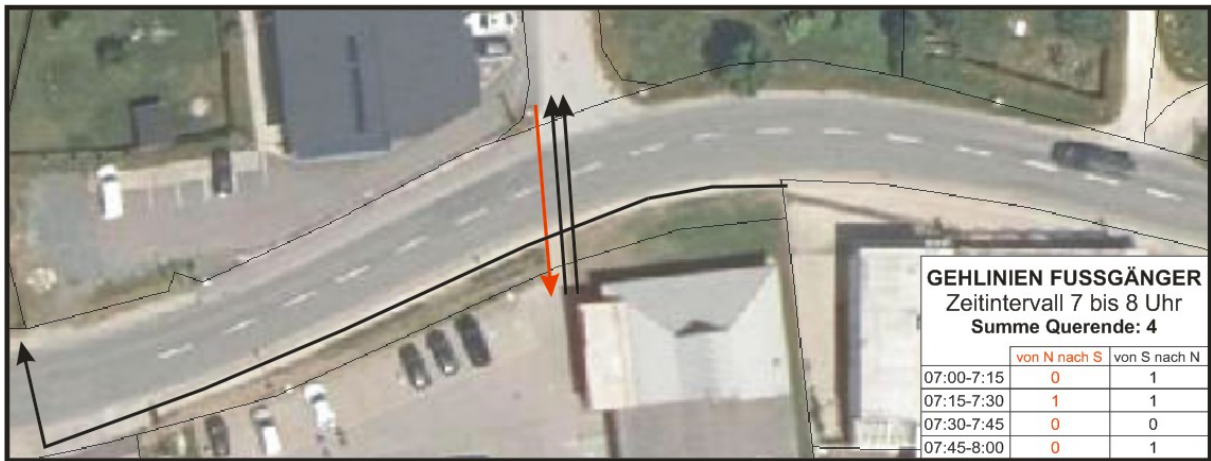

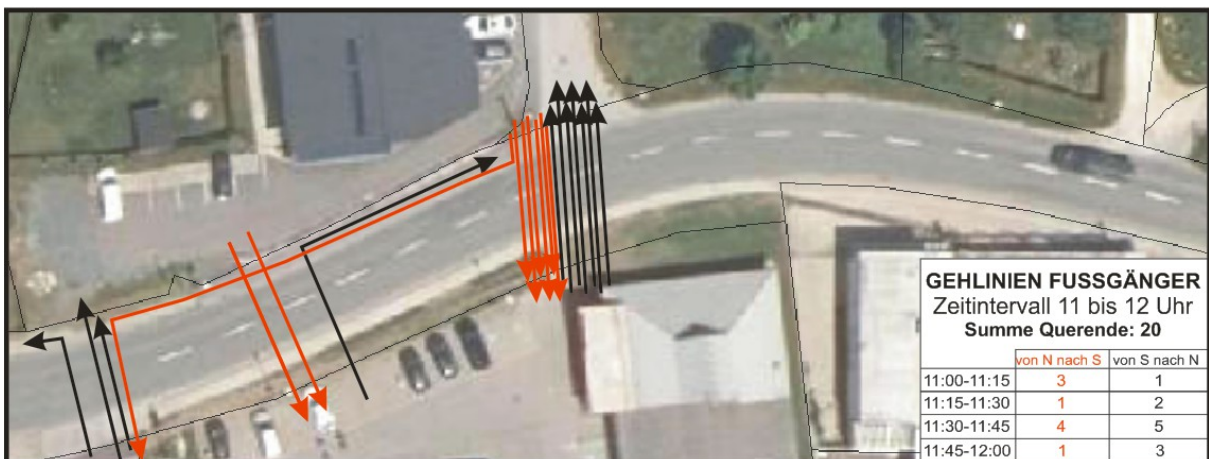
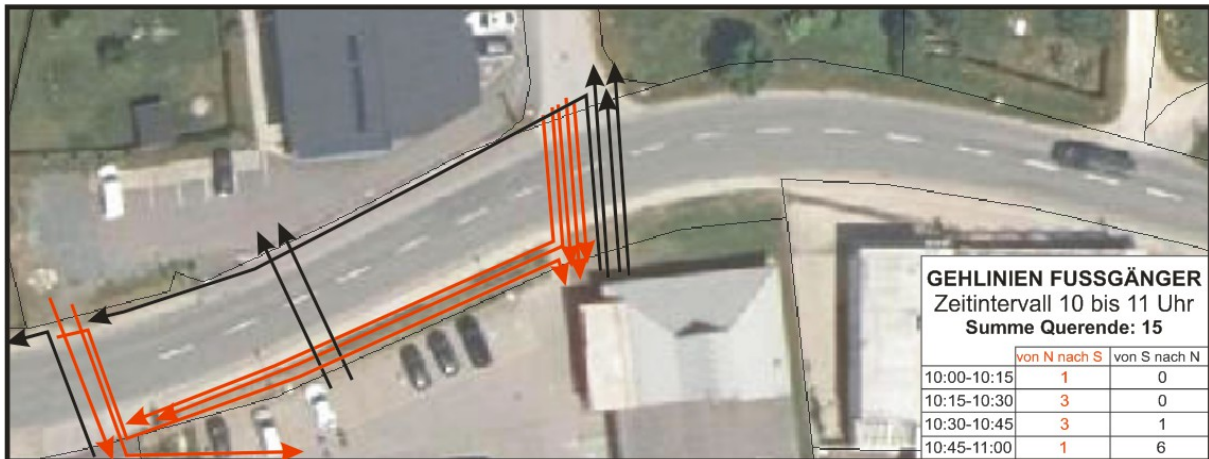
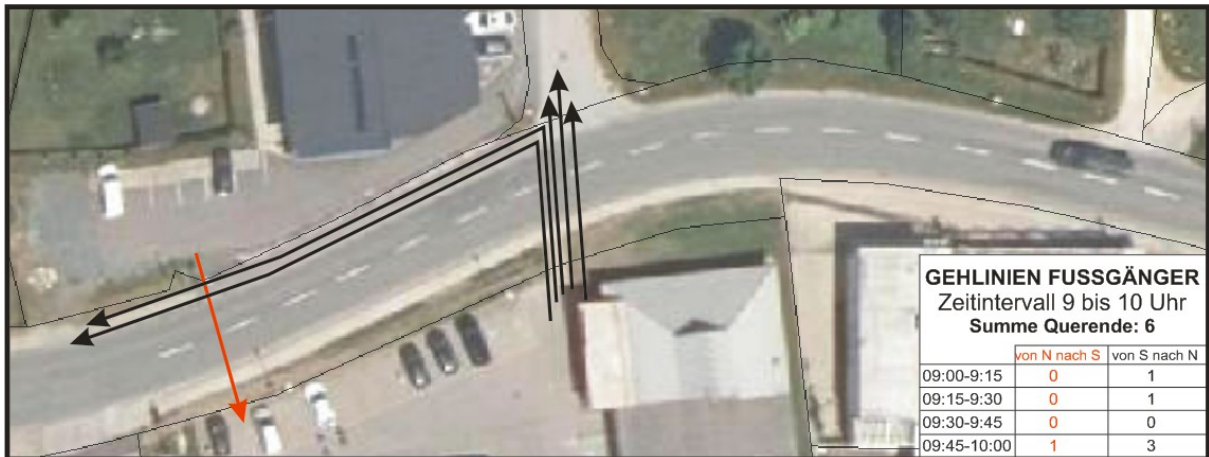

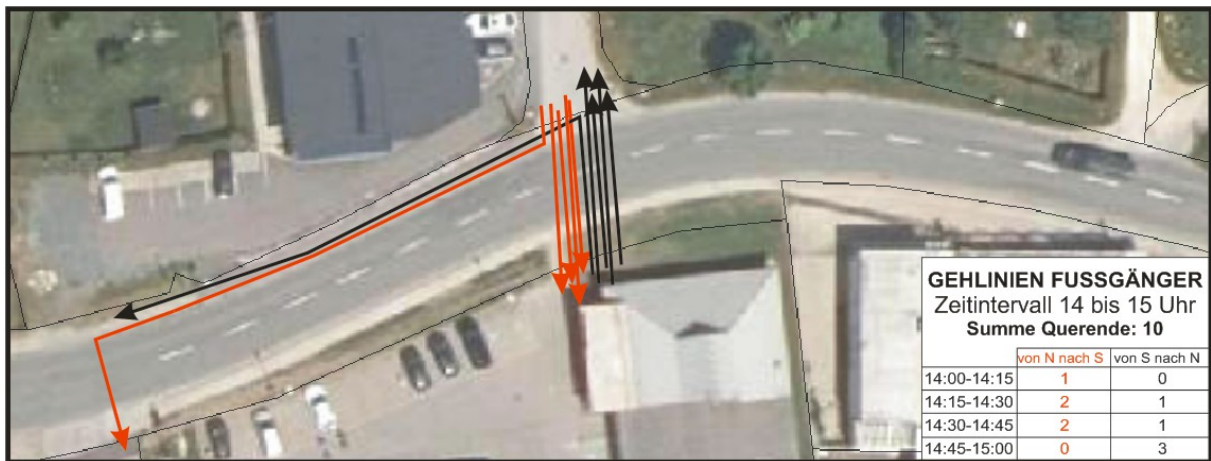
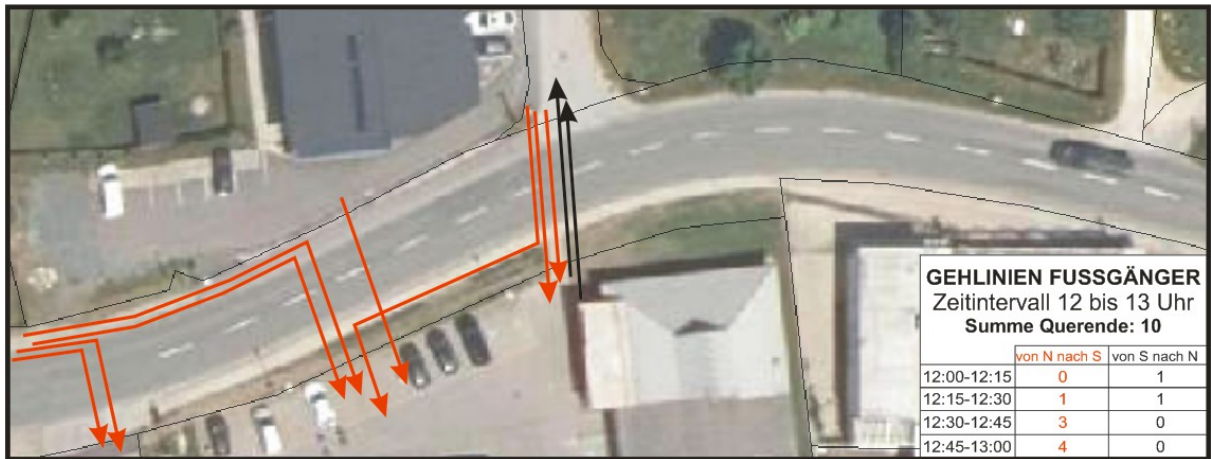

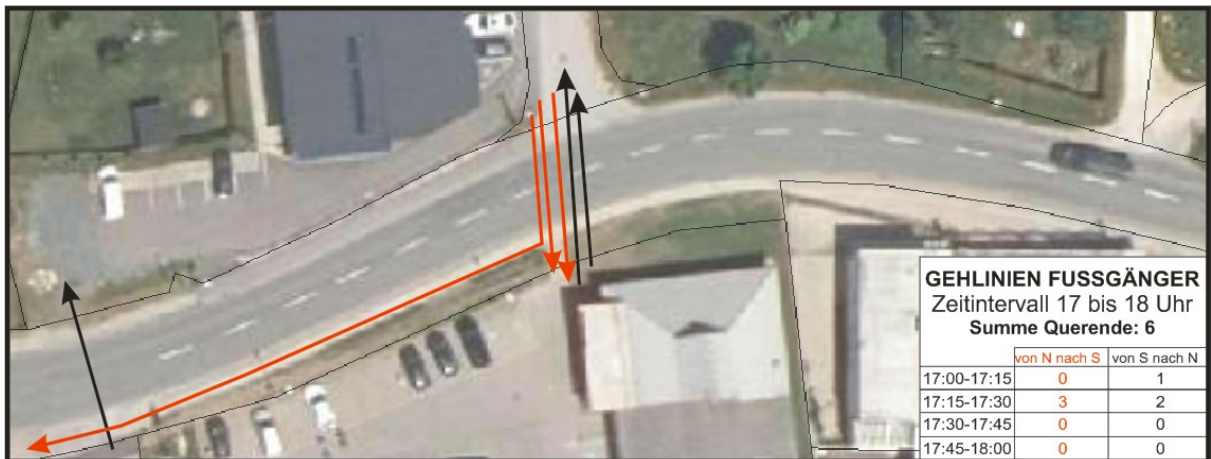
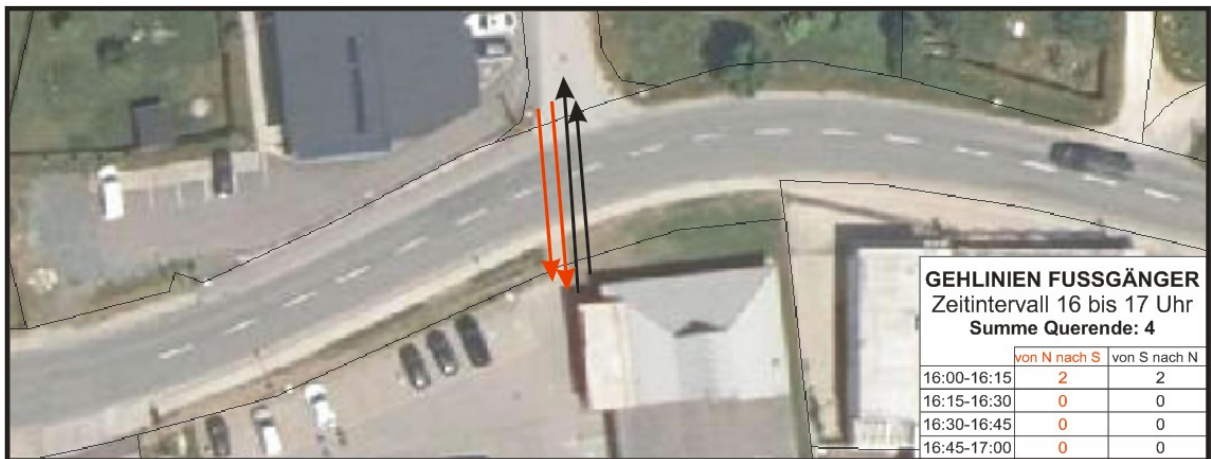
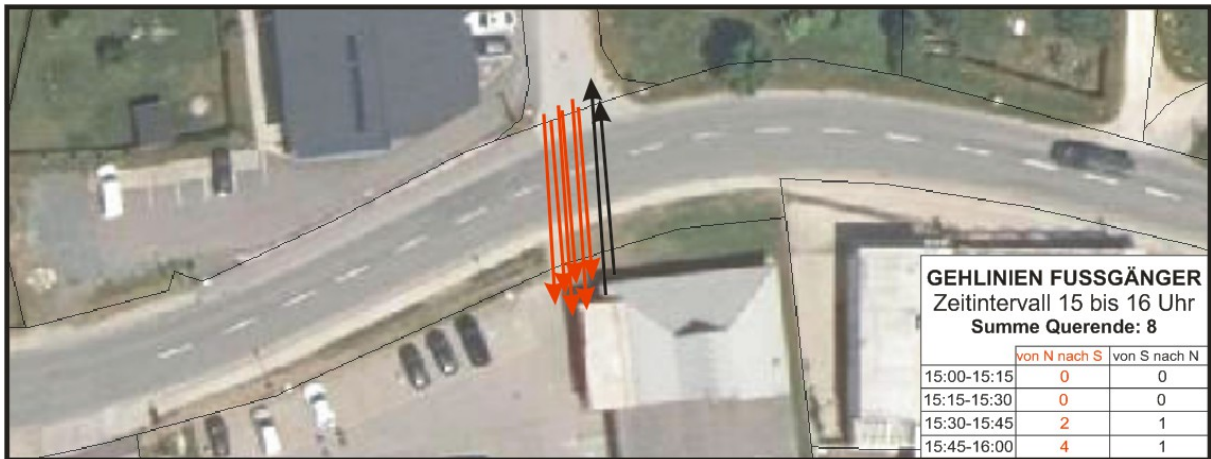

Gleitende Spitzenstunde

Zeitintervall		Querungsrichtung		
von	bis	von Norden nach Süden	von Süden nach Norden	
10:45	11:00	1	6	
11:00	11:15	3	1	
11:15	11:30	1	2	
11:30	11:45	4	5	
Summe 10:45 bis 11:45 Uhr				23

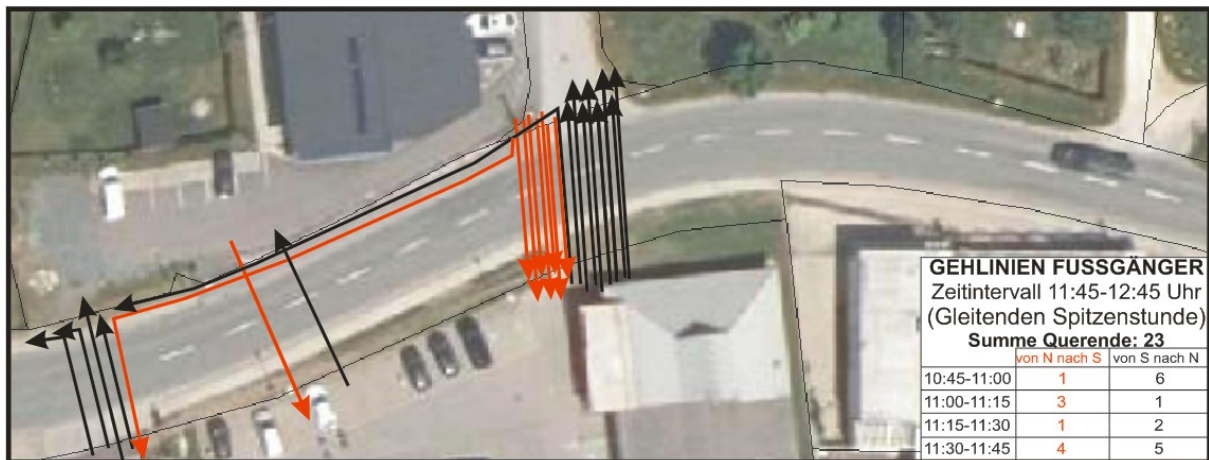

Schlussfolgerungen

Schlussfolgerungen:

Die maßgebenden Kriterien für die Situierung eines Schutzweges sind insbesondere die Sichtweiten, die gefahrenen Geschwindigkeiten und darüber hinaus die Fahrzeug- respektive die Fußgängerfrequenzen sowie die Gehlinien.

In diesem Zusammenhang wurden die Fußgängerfrequenzen und die Gehlinien in einer Zählung/Beobachtung im erweiterten Bereich der Einmündung der Dr.-Thomas-Klestil-Straße in die L 100 – Miegerer Straße am Donnerstag, den 17.11.2022 erfasst. Es wird explizit festgehalten, dass es sich an diesem Tag um einen durchschnittlichen Werktag handelte. Es wurde auch darauf Wert gelegt, dass am Erhebungstag keine witterungsbedingten negativen Einflüsse auf den Fußgängerverkehr stattgefunden haben. So war beispielsweise das Wetter an diesem Tag durchgehend sonnig bis maximal heiter.

In der Richtlinie vom AKL Abteilung 7 (Grundlage für die Anordnung eines Schutzweges) wird festgelegt, dass der Querungsbedarf

von mindestens 25 Fußgänger in der Spitzenstunde
oder

von mindestens 60 Fußgänger in vier (durchgehenden) Stunden
vorhanden sein muss.

Am Erhebungstag querten im erweiterten Bereich der Einmündung der Dr.-Thomas-Klestil-Straße in der Zeitspanne von 12 Stunden (6:00 Uhr bis 18:00 Uhr) insgesamt 100 Personen die Miegerer Straße.

In der Detailauswertung wurde ein Querungsbedarf von 20 Fußgängern in der Spitzenstunde von 11:00 bis 12:00 Uhr (respektive von 23 Fußgängern in der gleitenden Spitzenstunde von 10:45 bis 11:45 Uhr) festgestellt. Dieser Wert liegt unter den Vorgaben der Richtlinie.

In einem durchgehenden Zeitfenster von vier Stunden wurden von 10:00 bis 14:00 Uhr die meisten Fußgängerquerungen (insgesamt 54) registriert. Somit wird auch das Kriterium der Mindestanzahl von 60 querenden Fußgängern nicht erreicht.

Die Überprüfung der Sichtweiten, die gefahrenen Geschwindigkeiten und darüber hinaus die Fahrzeugfrequenzen sind nicht Teil des Auftrages und wurden auch nicht durchgeführt.

Schon aufgrund der unzureichenden Fußgängerfrequenzen kann die Verordnung eines Schutzweges an der L 100 – Miegerer Straße im Bereich der Einmündung der Dr.-Thomas-Klestil-Straße nicht befürwortet werden.