

Abs: Bezirkshauptmannschaft Klagenfurt-Land, Bereich 6 - Verkehrs- und Kraftfahrwesen, Völkermarkter Ring 19, 9010 Klagenfurt am Wörthersee

| | |
|-------|-----------------------|
| Datum | 19.11.2025 |
| Zahl | KL-STVO-109588/2025-4 |

Bei Eingaben Geschäftszahl anführen!

| | |
|-----------|------------------------------|
| Auskünfte | Silvia Geier |
| Telefon | 050 536-64061 |
| Fax | 050-536-64001 |
| E-Mail | bhkl.verkehrsrecht@ktn.gv.at |

| | |
|-------|---------|
| Seite | 1 von 1 |
|-------|---------|

Betreff:

**Firma Swietelsky;
L 101 Gölttschacher Straße;
Verkehrsbeschränkungen im
Zeitraum: 24.11.2025 bis 05.12.2025**

VERORDNUNG

Die Bezirkshauptmannschaft Klagenfurt-Land verordnet gemäß §§ 43 Abs. 1 und 44 Abs. 1 in Verbindung mit § 94 b der Straßenverkehrsordnung 1960 - StVO 1960, BGBl. Nr. 159/1960, zuletzt geändert durch BGBl. I Nr. 52/2024, anlässlich der Durchführung von Bauarbeiten auf oder neben der L 101 Gölttschacher Straße von Straßenkilometer 7,800 bis Straßenkilometer 7,850 im Bereich der Marktgemeinde Ebenthal in Kärnten jene Verkehrsbeschränkungen, Verkehrsgebote und -verbote, die aus den beigeschlossenen Regelplänen RVS 05.05.44 LF5 und LO3 als Wanderbaustelle ersichtlich sind und je nach Baufortschritt aufgestellt werden, wobei die genannten Regelpläne einen integrierenden Bestandteil der Verordnung bilden.

Diese Verordnung ist gemäß § 44 der Straßenverkehrsordnung 1960 durch die entsprechenden Straßenverkehrszeichen kund zu machen.

Übertretungen werden gemäß § 99 Abs.2 und 3 leg.cit. idgF geahndet.

Für den Bezirkshauptmann:

Geier

LF5

Arbeitsstellen von längerer Dauer
Arbeiten unter Verkehr

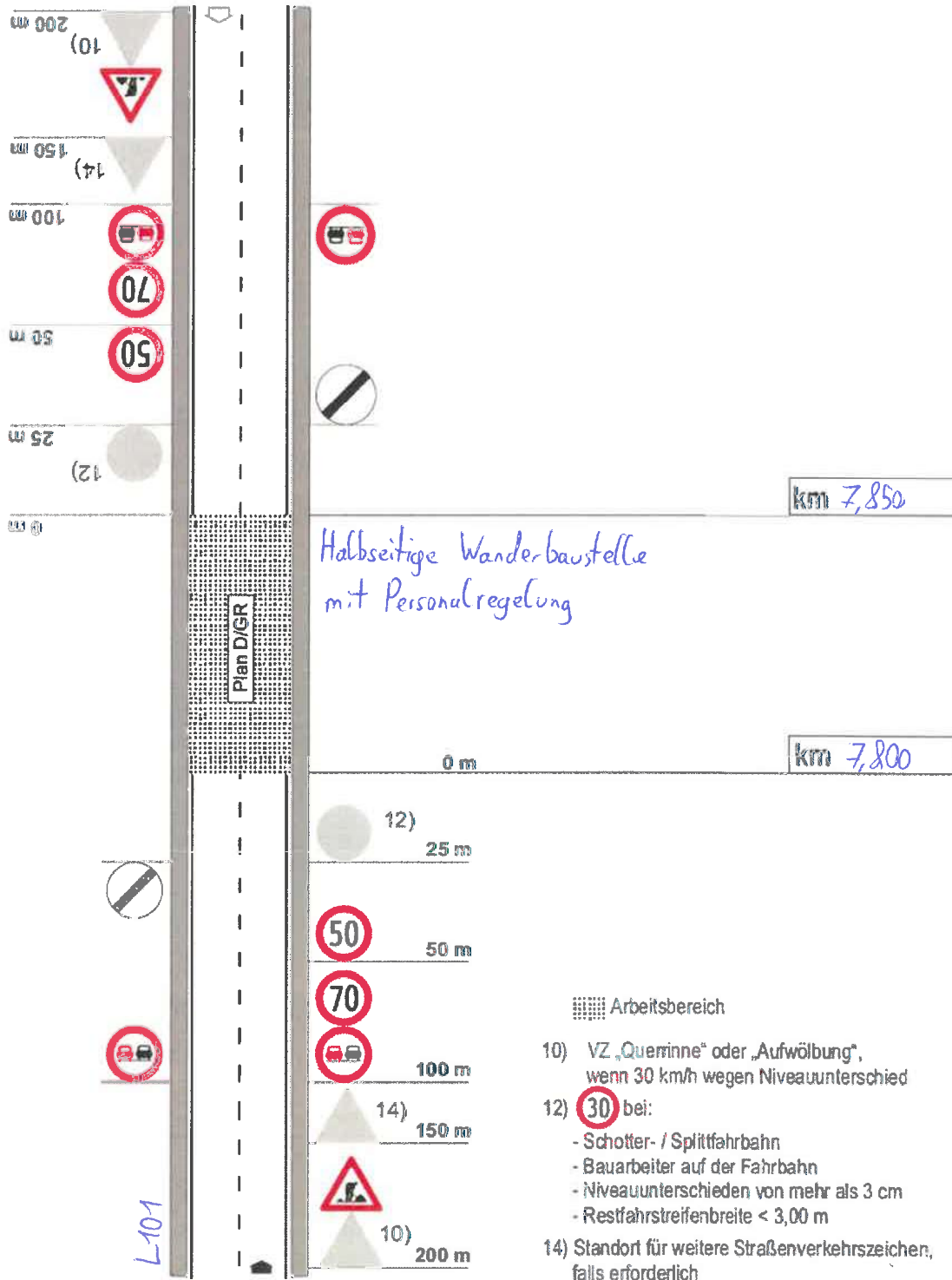

LO3

Arbeitsstellen von längerer Dauer
 Sperre eines Fahrstreifens
 Regelung mittels Wartepflicht

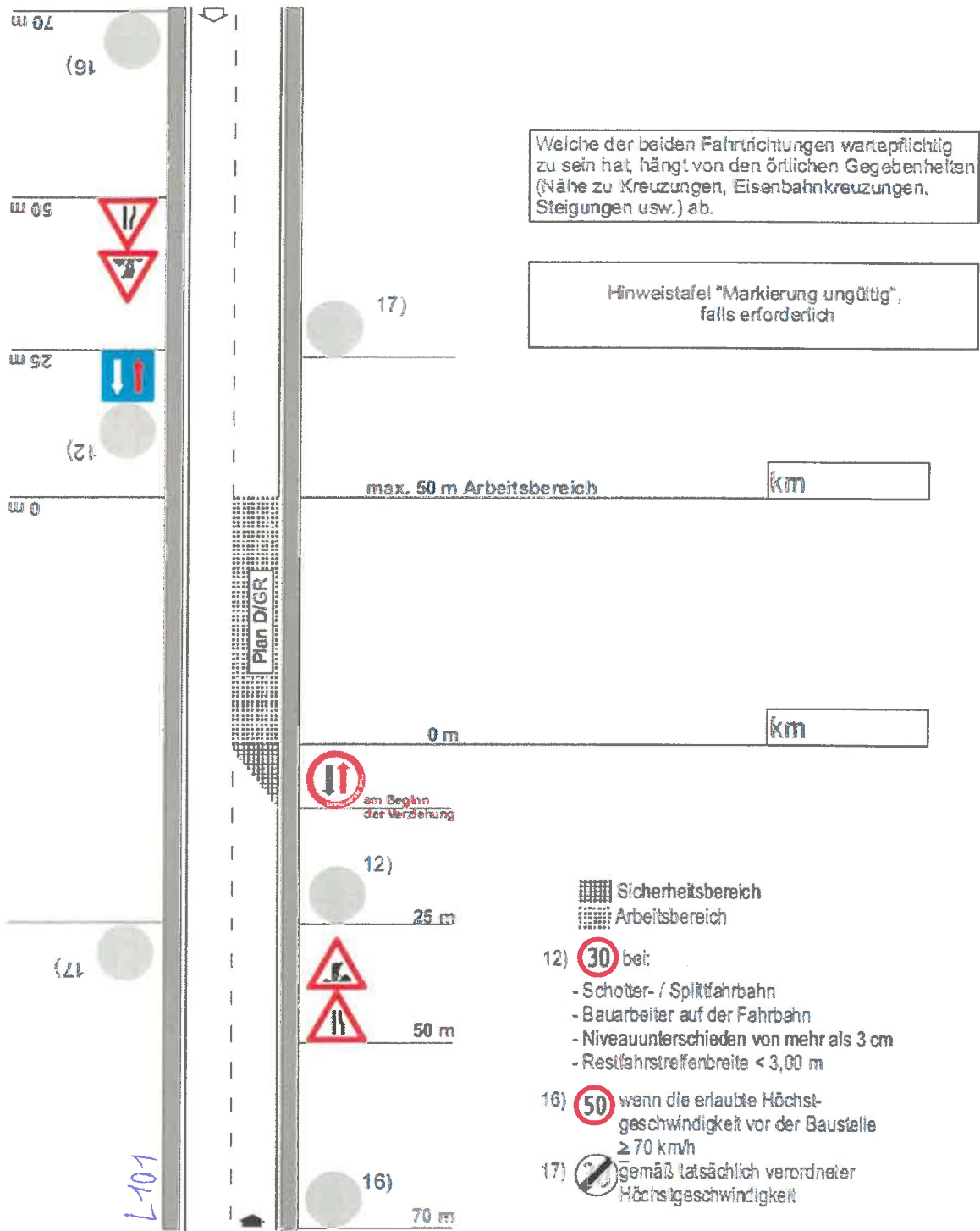

Personalisiert für: Swietelsky AG, TRAUEN am 02.05.2024