

AMT DER KÄRNTNER LANDESREGIERUNG
Abteilung 7 – Wirtschaft, Tourismus und Mobilität

Abs: Amt der Kärntner Landesregierung, Abteilung 7 – Wirtschaft, Tourismus,
Infrastruktur und Mobilität, Mießtaler Straße 1, 9021 Klagenfurt am Wörthersee

Marktgemeinde Ebenthal in Kärnten	
Eingel.	12. Feb. 2025.....
Zahl: 120-20	610
LAND  KÄRNTEN	

Datum	10. Februar 2025
Zahl	07-VBAU-27874/2023-203 Bei Eingaben Geschäftszahl anführen!
Auskünfte	Mag. Moser
Telefon	050-536-17045
Fax	050-536-17000
E-Mail	abt7.verkehrsrecht@ktn.gv.at
Seite	1 von 1

Betreff:
**A2 Südautobahn im Bereich von km 288,100 bis 306,360 (Kagis) (RFB Arnoldstein und RFB Wien) -
straßenpolizeiliche Bewilligung; Verordnung**

**Verordnung der Kärntner Landesregierung vom 10. Februar 2025,
Zahl: 07-VBAU-27874/2023-203, mit der auf der A2 Südautobahn aus Anlass des Beleuchtungstausches
und erforderlicher Lichtmessungen Maßnahmen verordnet werden:**

Auf Grund des § 43 Abs. 1a in Verbindung mit § 94a der Straßenverkehrsordnung 1960 idgF, wird verordnet:

Artikel I

Für den Beleuchtungsaustausch und erforderliche Lichtmessungen auf der A2 Südautobahn im Bereich von km 288,100 bis 306,360 (Kagis) auf beiden Richtungsfahrbahnen werden in der Zeit von 17.02.2025 bis 28.03.2025, maximal 5 Nachtsperren pro Richtungsfahrbahn in der Zeit von 20:00 Uhr bis 05:00 Uhr, folgende Verkehrsbeschränkungen verfügt:

1. jene Verkehrsbeschränkungen, Verkehrsgebote und -verbote, die aus den Regelplänen:

- Umleitung RFB Wien
- Umleitung RFB Arnoldstein
- Sperre AST Völkermarkt West RFB Italien (km angepasst lt Kagis)
- Sperre AST Klagenfurt Ost RFB Wien (km angepasst lt Kagis)

ersichtlich sind, wobei die genannten Unterlagen einen integrierenden Bestandteil der Verordnung bilden und als Anlagen angefügt sind.

2. Einfahrt verboten ausgenommen Baustellenverkehr bei den von der Sperre der jeweiligen Richtungsfahrbahn betroffenen Rampen:
- a) Bei Sperre der A2 Südautobahn RFB Wien:
- zu Beginn der Auffahrtsrampe auf die A2 Südautobahn in die RFB Wien bei der AST Klagenfurt Ost (Auffahrt Rampe 4)
 - zu Beginn der Auffahrtsrampe auf die A2 Südautobahn in die RFB Wien bei der AST Grafenstein (Auffahrt Rampe 4)
- b) Bei Sperre der A2 Südautobahn RFB Italien:
- zu Beginn der Auffahrtsrampe auf die A2 Südautobahn in die RFB Italien bei der AST Völkermarkt West (Auffahrt Rampe 2+2a)

Artikel II

Diese Verordnung ist gemäß § 44 StVO 1960 durch Anbringung der entsprechenden Straßenverkehrszeichen kundzumachen. Die Verordnung tritt mit der Anbringung der Verkehrszeichen in Kraft und wird mit deren Entfernung unwirksam.

Anlagen

wie unter Artikel I.1. erwähnt

Für die Kärntner Landesregierung:
Mag. Moser

LAND  KÄRNTEN

Dieses Dokument wurde amtssigniert. Informationen zur Prüfung der elektronischen Signatur finden Sie unter:
<https://www.ktn.gv.at/amtssignatur>. Die Echtheit des Ausdrucks dieses Dokuments kann durch schriftliche,
persönliche oder telefonische Rückfrage bei der erledigenden Stelle während ihrer Amtsstunden geprüft werden.

Sperrung A2 UFT Bettlerkreuz und Kreuzergenge

SPERRUNG AST Völkermarkt West RFB Italien *Rampe 1*

Anhang/Blatt 36

RVS 05.05.42

AUTOBAHNEN MIT GETRENNTEN RICHTUNGSFAHRBAHNEN

EII/9

Arbeitsstellen von längerer Dauer
Totalsperre der beiden Fahrstreifen
Ableitung über eine bestehende Ausfahrt

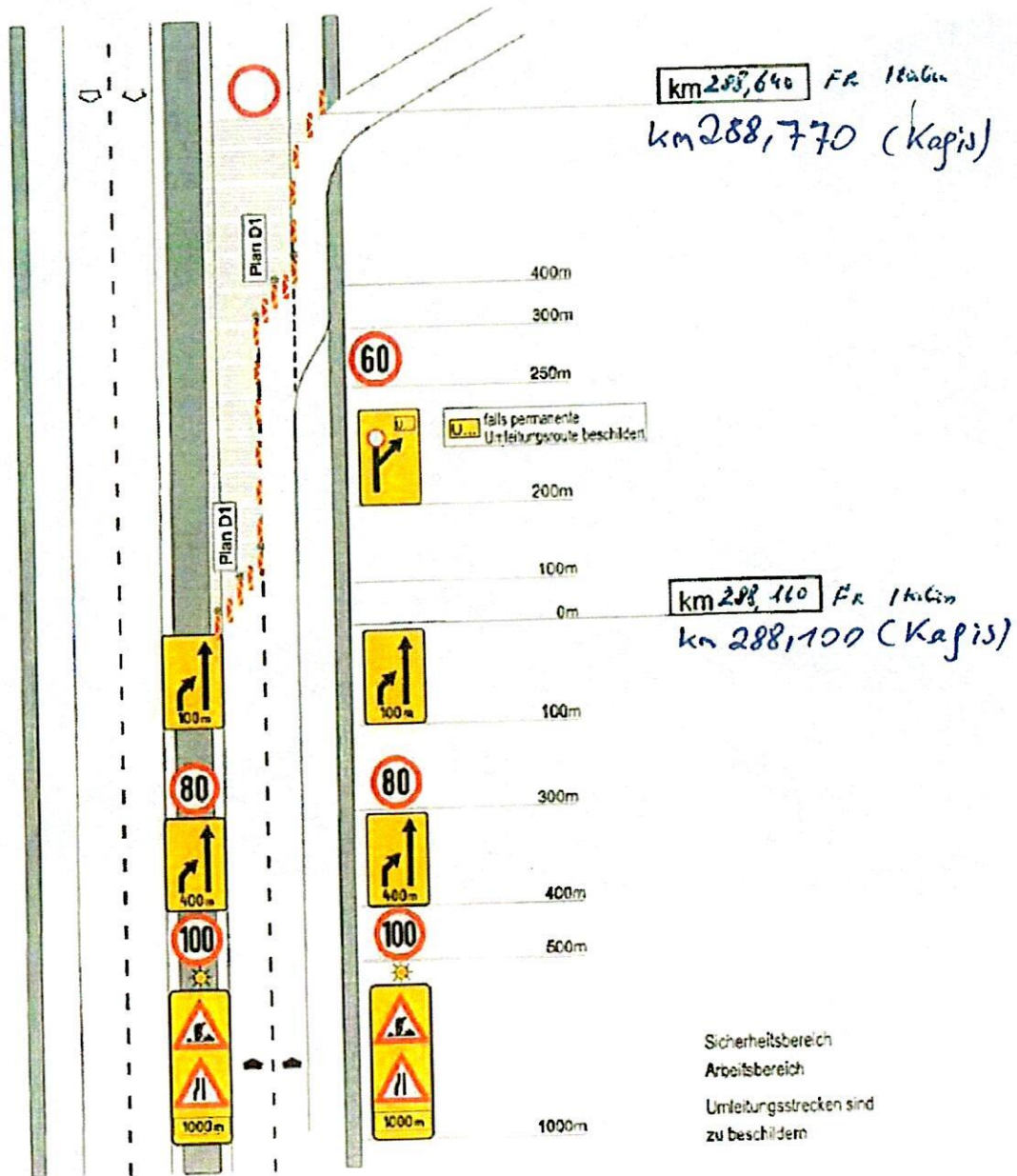

Zu beziehen bei der Österreichischen Forschungsgesellschaft Straße - Schiene - Verkehr
Ausgabe 1. Mai 2012
Dieses Werk ist urheberrechtlich geschützt.



Sperre A2 UFT Bettlerkreuz und Kreuzergegend

SPERRE AST Völkermarkt West RFB Italien

Ableitung: **Rampe [1 + 1a]** gemäß RVS 05.05.42

Sperre: **Auffahrt Rampe [2 + 2a]**

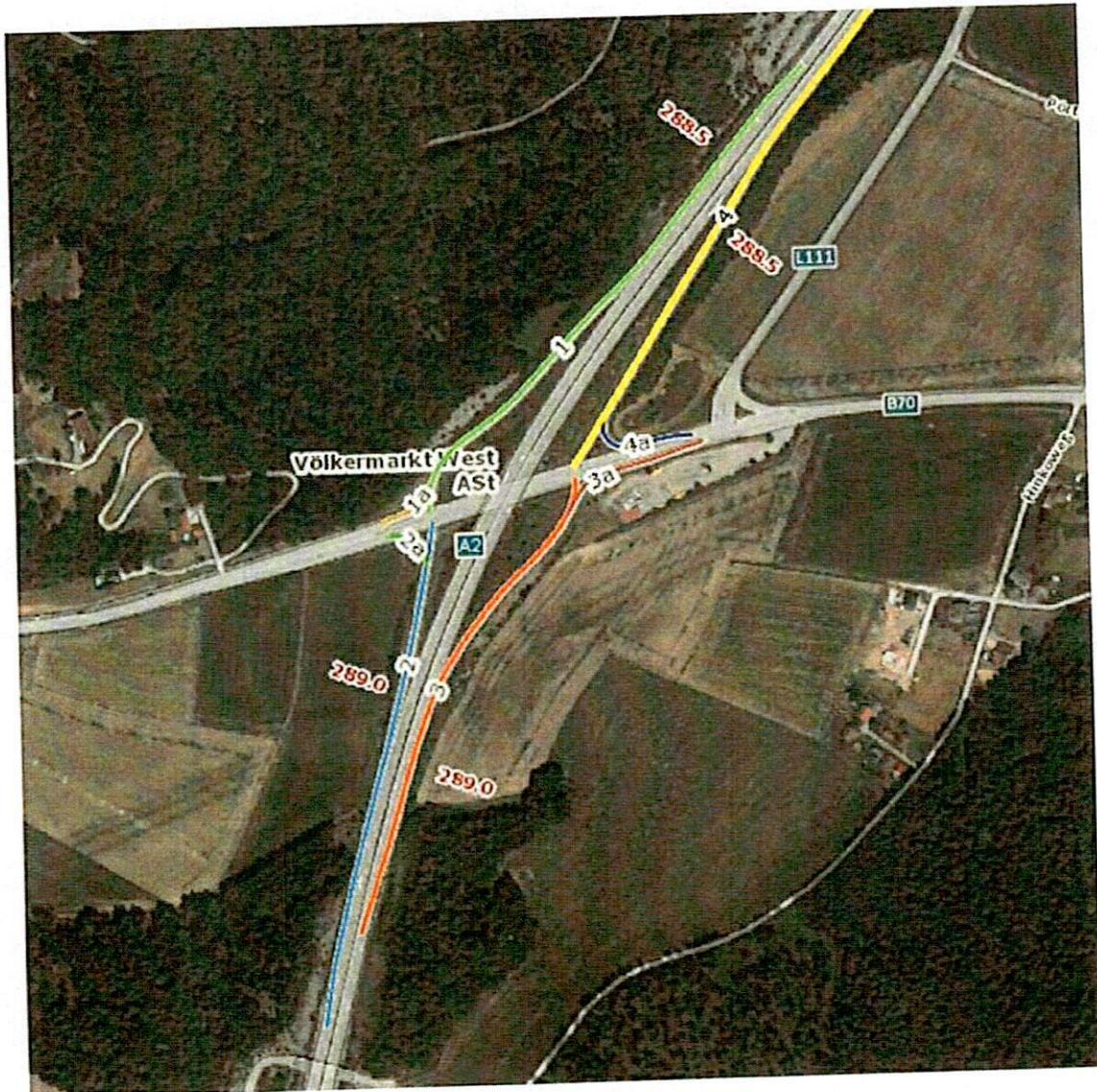

Sperre A2 UFT Bettlerkreuz und Kreuzergegend

SPERRE AST Klagenfurt Ost RFB Wien *Rampe 3*

Anhang/Blatt 36

AUTOBAHNEN MIT GETRENNTEN RICHTUNGSFAHRBAHNEN

RVS 05.05.42

EII/9

**Arbeitsstellen von längerer Dauer
Totalsperre der beiden Fahrstreifen
Ableitung über eine bestehende Ausfahrt**

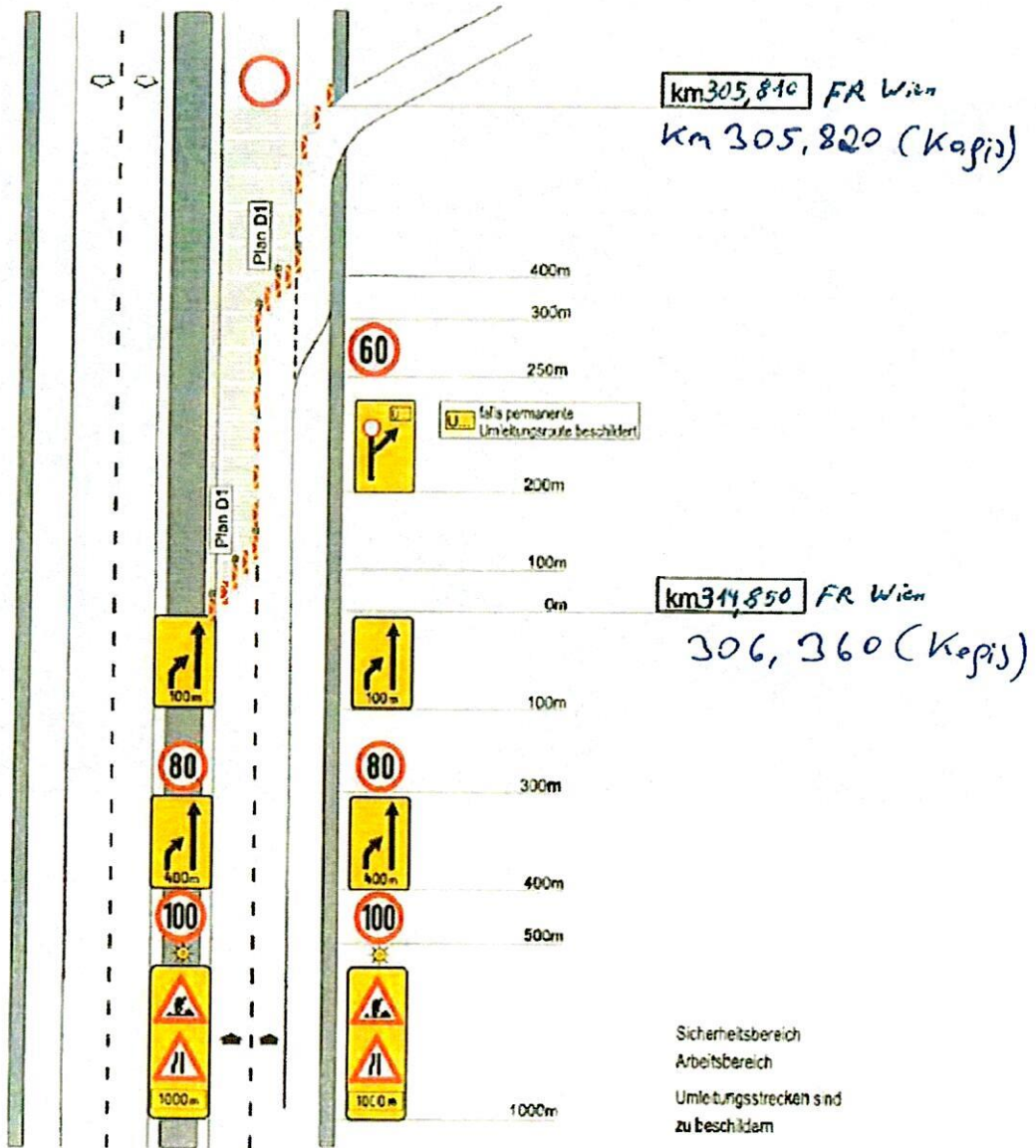

Zu beziehen bei der Österreichischen Forschungsgesellschaft Straße – Schiene – Verkehr
Ausgabe 1. Mai 2012
Dieses Werk ist urheberrechtlich geschützt



Sperre A2 UFT Bettlerkreuz und Kreuzergegend

SPERRE AST Klagenfurt Ost RFB Wien

Ableitung: **Rampe [3+3a]** siehe Regelplan

Sperre: **Auffahrt Rampe [4]**

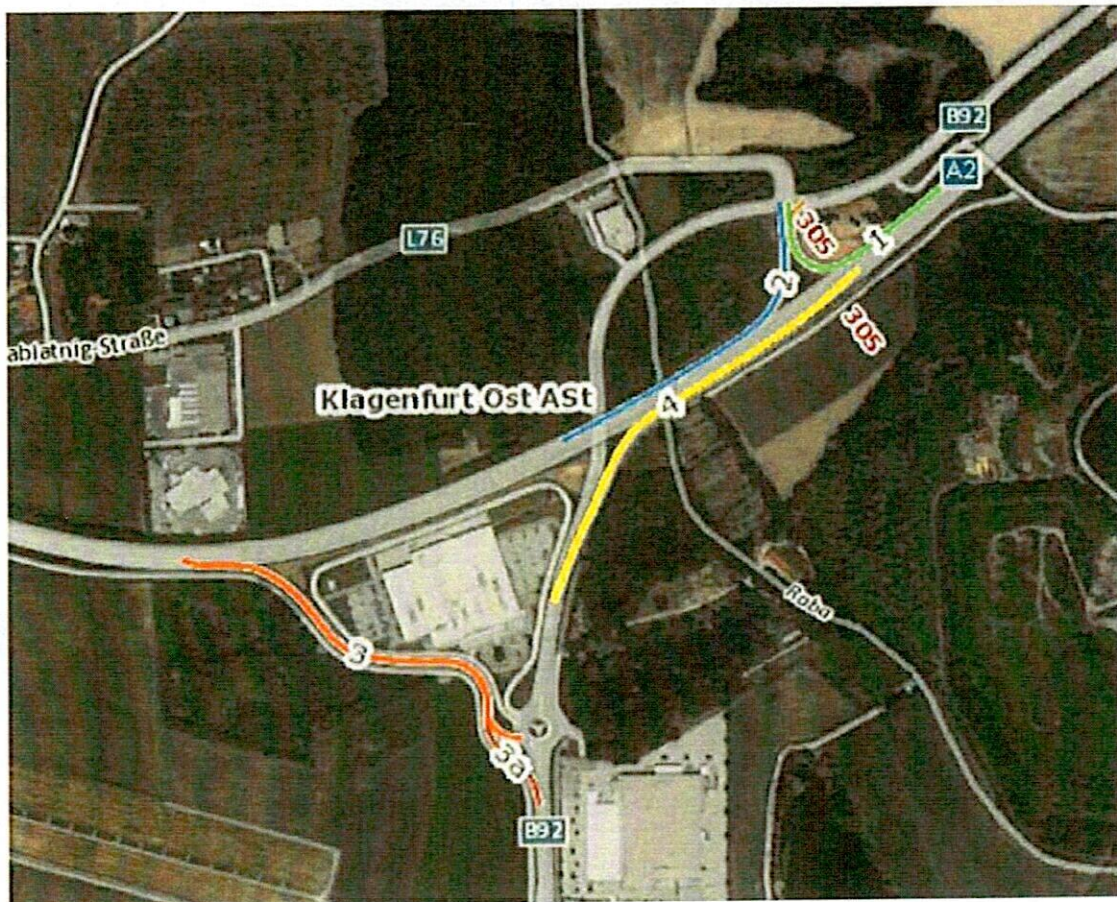

Sperre A2 UFT Bettlerkreuz und Kreuzergegend

SPERRE AST Grafenstein RFB WIEN

Sperre: Auffahrt **Rampe** [4]



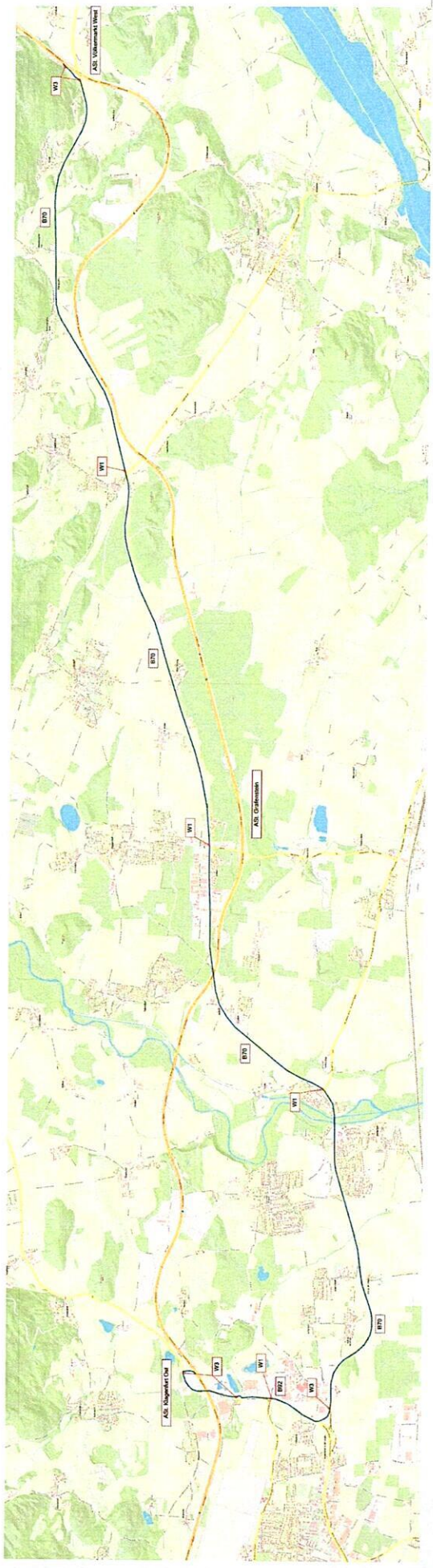

LEGENDE

Umleitung (rot) AS2 Vollmanns Wirt
 Ordnung (blau) AS2 Vollmanns Wirt
 Umleitung (rot) AS2 Hauptort Dorf
 Ordnung (blau) AS2 Hauptort Dorf
 Umleitung (rot) AS2 D-Altendorf
 Ordnung (blau) AS2 D-Altendorf
 Umleitung (rot) AS2 Hauptort Dorf
 Ordnung (blau) AS2 Hauptort Dorf

ASPFINING

A22 Süd Autbahn
 Baubehörde: Bundesministerium für Verkehr, Bau und Stadtentwicklung
 Auftraggeber: ASPFINING
 AUSFÜHRUNGSPROJEKT

Projektname: _____
 Auftraggeber: _____
 Auftraggeber-Adresse: _____
 Auftraggeber-Telefon: _____
 Auftraggeber-Fax: _____
 Auftraggeber-E-Mail: _____
 Auftraggeber-Web: _____
 Auftraggeber-Postfach: _____
 Auftraggeber-PLZ: _____
 Auftraggeber-Stadt: _____