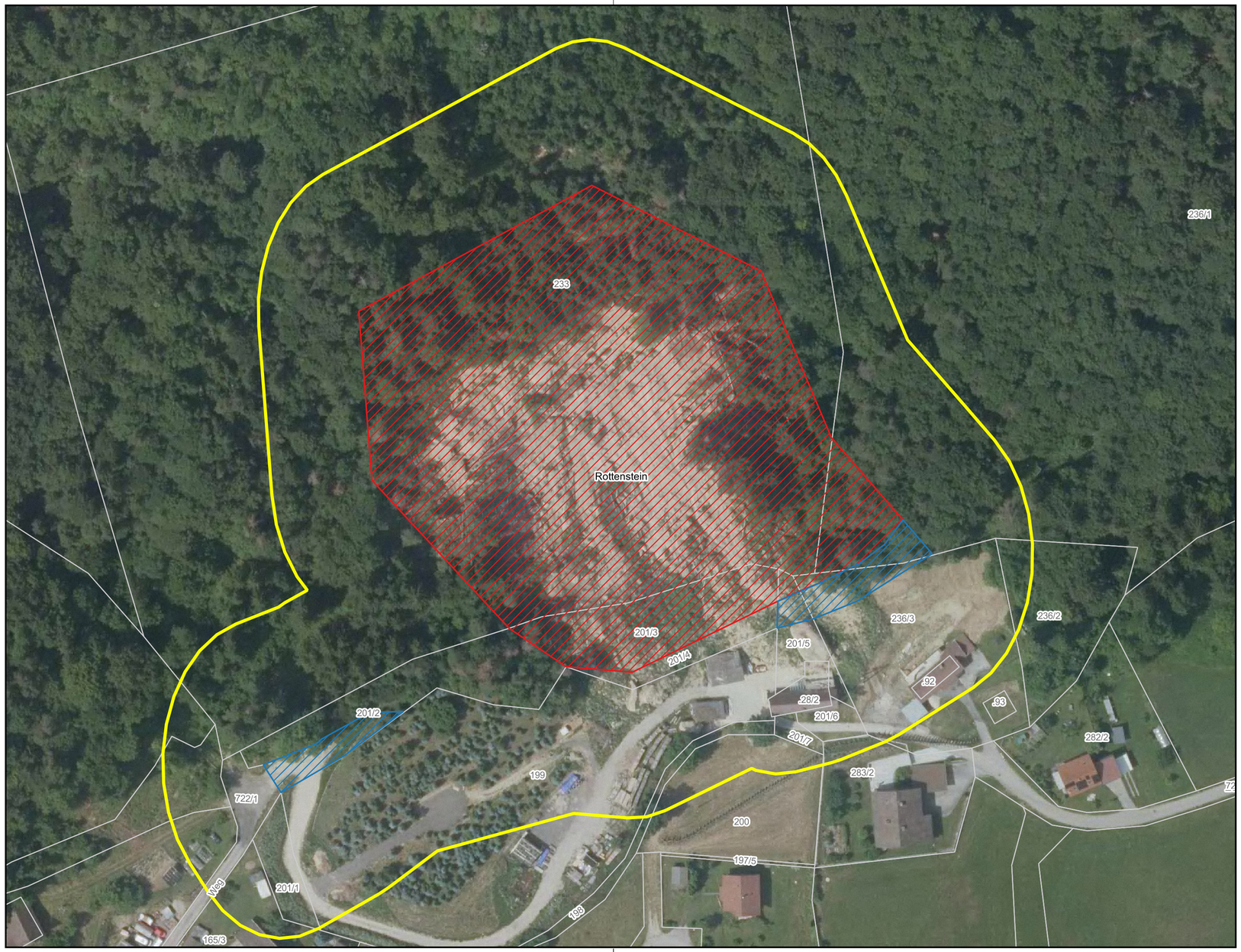

WILDBACH- UND LAWINENVERBAUUNG

Sektion Kärnten

Wildbach- und Lawinenverbauung Forsttechnischer Dienst

Rodungslageplan Rutschung Goritschach-Rottenstein

Legende

- Befristete Rodung
- Dauernde Rodung
- Pufferzone 40m

Gemeinde: Ebenthal in Kärnten

Bezirk: Klagenfurt Land

Wildbach- und Lawinenverbauung Forsttechnischer Dienst

Gebietsbauleitung Kärnten Süd

Meister Friedrich Straße 2, 9500 Villach

Tel.: 04242 30 25 310 Fax: 04242 35001

email: ktnsued@die-wildbach.at

Rodungslageplan M 1 : 1.000

	PlanverfasserIn: Georg Kilzer	GebietsbauleiterIn:	Beilage Nr.:
	Ausfertigung: Georg Kilzer	DI Hannes Burger	2.0