



Der Bürgermeister der Marktgemeinde Ebenthal in Kärnten
Miegerer Straße 30, 9065 Ebenthal, Bezirk Klagenfurt-Land

Verordnung

des Bürgermeisters der Marktgemeinde Ebenthal in Kärnten vom 21. Juli 2015, Zahl: 120-20/BGM3/2015-Ze/Th, mit der straßenpolizeiliche Maßnahmen für Verbindungsstraßen im Zusammenhang mit Bauarbeiten auf oder neben der Straßen verordnet werden

Gemäß §§ 43 Abs. 1, 44, 94d Zi. 4 u. 16 der StVO, BGBl. Nr. 159/1960 in Verbindung mit § 73 K-AGO, LGBl. Nr. 66/1998, beide in der derzeit geltenden Fassung, werden zur Durchführung von Grabungsarbeiten für die Regionalwärme - Ebenthal folgende straßenpolizeiliche Maßnahmen verfügt:

§ 1

Verkehrsbeschränkung

Der gesamte Verkehr wird in folgenden Bereichen beschränkt:

a) Parz. Nr. 955/1, Parz. Nr. 990/2, Parz. Nr. 926/2, Parz. Nr. 960, Parz. Nr. 941/2, Parz. Nr. 1067, Parz. Nr. 610/1, Parz. Nr. 615/5, Parz. Nr. 1057/16, Parz. Nr. 1086 je KG 72112 Gradnitz und Parz. Nr. 726/2, Parz. Nr. 725, Parz. Nr. 753, Parz. Nr. 701/1, Parz. Nr. 713, Parz. Nr. 792, Parz. Nr. 757/1, Parz. Nr. 723/2, Parz. Nr. 143/18, Parz. Nr. 143/4 und Parz. Nr. 901 je KG 72105 Ebenthal

§ 2

Zeitraum

Die Verkehrsbeschränkung gilt von **21.07.2015** bis **18.12.2015**.

§ 3

Verkehrszeichen

Folgende Verkehrszeichen sind anzubringen:

§ 52/1 StVO, Fahrverbot (IN BEIDEN RICHTUNGEN)

§ 52/10 a und b StVO, Geschwindigkeitsbeschränkungen 30 km/h, 50 km/h

§ 52/4 a und b StVO, Überholverbote

§ 52/13 b StVO, Halten und Parken verboten Anfang und Ende- Wiederholungstafeln

§ 52/5, § 53/7 a StVO, Wartepflicht bei Gegenverkehr – i.V.m. Wartepflicht für Gegenverkehr

- § 52/15 StVO, Vorgeschriebene Fahrtrichtung
- § 50/9 StVO, Baustelle
- § 50/8 a b c StVO, Fahrbahnverengung
- § 50/16 StVO, Andere Gefahren
- § 50/1 StVO, Querrinne oder Aufwölbung
- § 53/11 StVO, Sackgasse
- § 53/16 a StVO, Vorankündigung einer Umleitung
- § 53/16 b StVO, Umleitung

§ 4

Inkrafttreten, Außerkrafttreten

Diese Verordnung ist durch die Straßenverkehrszeichen gemäß § 3 dieser Verordnung kundzumachen. Sie tritt mit der Anbringung bzw. Aufstellung der Beschilderung in Kraft und mit deren Entfernung außer Kraft.

Der Bürgermeister

Franz Felsberger

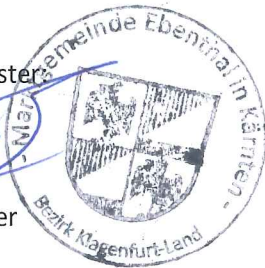

Angeschlagen am: 21.07.2015
Abgenommen am: 19.12.2015





K.G. Gradnik 72 112

HARBACHER STR.

111

1107

1115

1045

1066/1

1072

1081

1082

1083

1084

1085

1086

1087

1088

1089

1090

1091

1092

1093

1094

1095

1096

1097

1098

1099

1100

1101

1102

1103

1104

1105

1106

1107

1108

1109

1110

1111

1112

1113

1114

1115

1116

1117

1118

1119

1120

1121

1122

1123

1124

1125

1126

1127

1128

1129

1130

1131

1132

1133

1134

1135

1136

1137

1138

1139

1140

1141

1142

1143

1144

1145

1146

1147

1148

1149

1150

1151

1152

1153

1154

1155

1156

1157

1158

1159

1160

1161

1162

1163

1164

1165

1166

1167

1168

1169

1170

1171

1172

1173

1174

1175

1176

1177

1178

1179

1180

1181

1182

1183

1184

1185

1186

1187

1188

1189

1190

1191

1192

1193

1194

1195

1196

1197

1198

1199

1200

Abschnitt 2

Kärntner ATLAS
(c) Land Kärnten

Erstellt am: 20.10.2014 von:

Mästab: 1:1000

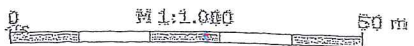
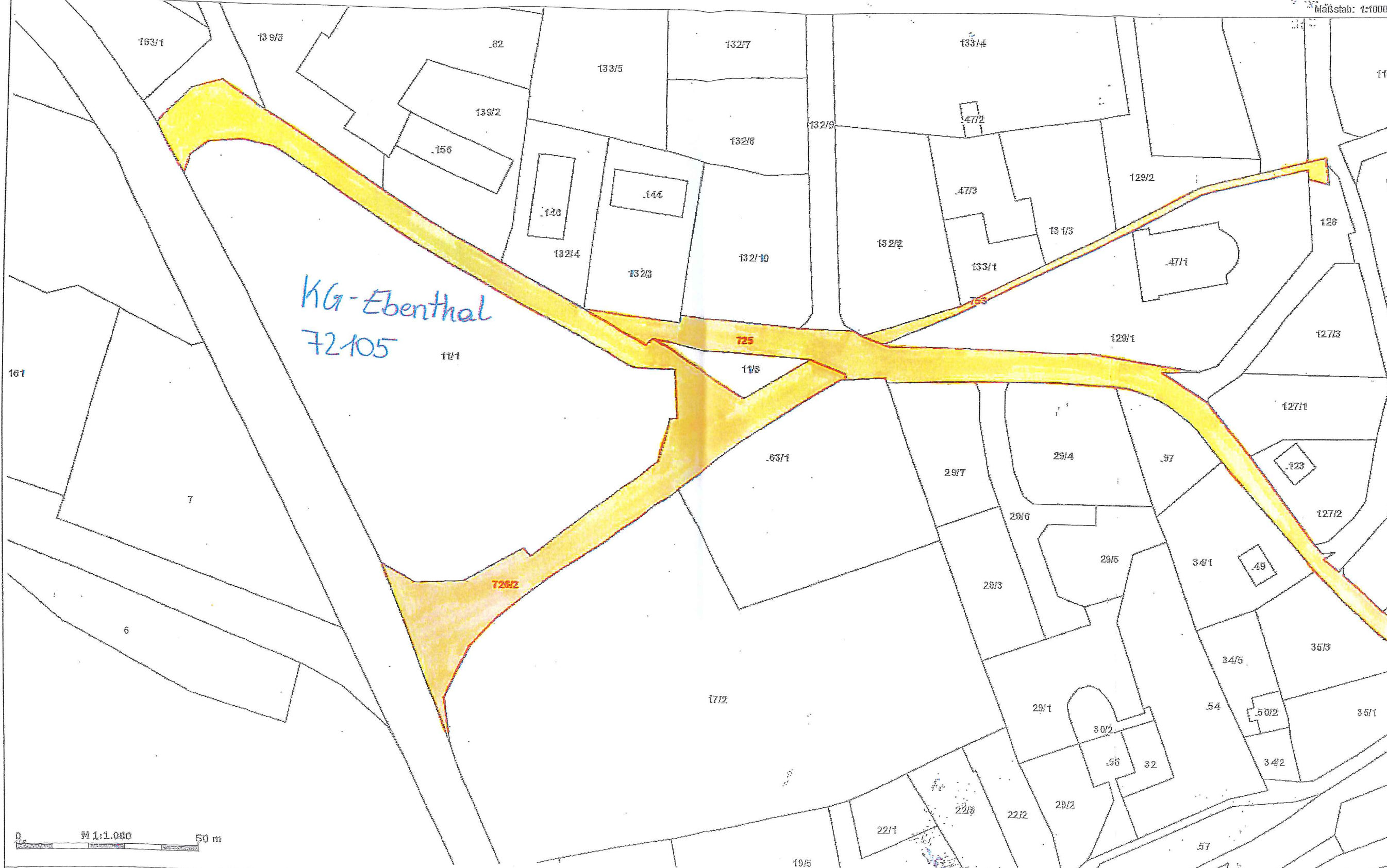

KAGIS Standard Ausgabe: Es wird keine Gewähr für die Richtigkeit und Vollständigkeit der angebotenen Informationen übernommen.

Abschnitt 6

Kärnten ATLAS
(c) Land Kärnten

Erstellt am: 20.10.2014 von:

Maßstab: 1:1000



KAGIS Standard Ausgabe: Es wird keine Gewähr für die Richtigkeit und Vollständigkeit der angebotenen Informationen übernommen.

Abschnitt 11

Kärnten ATLAS
(c) Land Kärnten

Erstellt am: 20.10.2014 von:

Maßstab: 1:2000

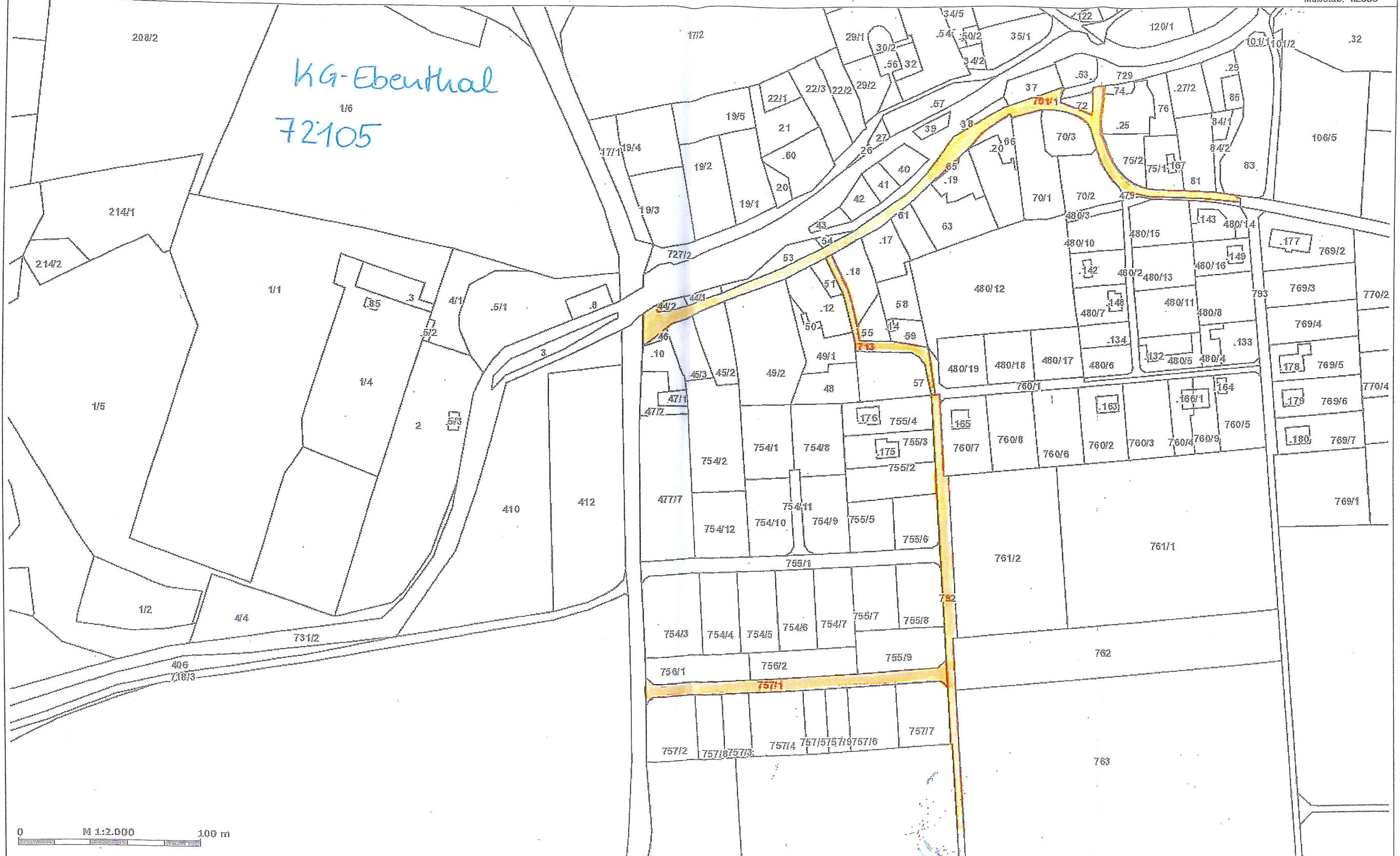

0 M 1:2.000 100 m

KAGIS Standard Ausgabe: Es wird keine Gewähr für die Richtigkeit und Vollständigkeit der angebotenen Informationen übernommen.