



# Marktgemeinde Ebenthal in Kärnten

Miegerer Straße 30, 9065 Ebenthal, Bezirk Klagenfurt-Land

---

## Verordnung

**des Gemeinderates der Marktgemeinde Ebenthal in Kärnten vom 9. Dezember 2015, Zahl 612-0/6/2015-Ma, mit der die Verordnung, mit der die Benennung von Verkehrsflächen (Straßen, Wege und Plätze) festgelegt wird, geändert (bzw. erweitert) wird**

Gemäß § 3 Abs. 2 der Kärntner Allgemeinen Gemeindeordnung – K-AGO, LGBl. Nr. 66/1998, zuletzt in der Fassung des Gesetzes LGBl. Nr. 3/2015, wird verordnet:

### Artikel I

Die Verordnung des Gemeinderates der Marktgemeinde Ebenthal in Kärnten vom 29. September 2010, Zahl 612-0/1/2010-Wi/Zi, mit der die Benennung von Verkehrsflächen (Straßen, Wege und Plätze) festgelegt wird, zuletzt geändert mit Verordnung vom 17. Juli 2014, Zahl 612-0/5/2014-Ze:Ma, wird wie folgt geändert:

1. § 9 Abs. 1 wird folgende Z 23 angefügt:

23. ab der Abzweigung von der Kirchenstraße in Richtung  
Osten verlaufende Sackgasse, Wegparzelle Nr. 754,  
KG 72119 Gurnitz

**„Sportweg“**

2. § 9 Abs. 2 lautet:

(2) Die Lage der im Absatz 1 angeführten Wegflächen der Ortschaft Gurnitz ist in der Anlage 9, Blatt 1 bis 23 zu dieser Verordnung ersichtlich.

3. § 10 Abs. 1 Z 18 lautet:

18. Verkehrsfläche Parz. 900/2, KG 72204 Zell bei Ebenthal,  
von der nördlichen bis zur südlichen Einbindung in die  
Niederdorfer Straße und in Richtung Osten Verbindung  
zur Florianistraße

**„Einschichtweg“**

4. § 12 Abs. 1 Z 13 lautet:

13. ab der Einbindung in die Niederdorfer Landesstraße L100b  
in westliche Richtung bis zur Einbindung in die „Josef-Wang-  
Straße“ verlaufende Wegfläche

**„SMS-Straße“**

5. § 12 Abs. 1 Z 15 lautet:

15. von der „Alessandro-Volta-Straße“ in westliche Richtung  
bis zur Einbindung in die „Josef-Wang-Straße“ verlaufende  
Wegfläche

**„Elektronikweg“**

6. § 12 Abs. 1 wird folgende Z 18 angefügt:

18. ab dem westlichen Ende des „Elektronikweges“ in Richtung  
Süden verlaufende Verkehrsfläche

**„Josef-Wang-Straße“**

7. § 12 Abs. 2 lautet:

(2) Die Lage der im Absatz 1 angeführten Wegflächen der Ortschaft Gewerbezone ist in  
der Anlage 12, Blatt 1 bis 18, zu dieser Verordnung ersichtlich.

## Artikel II

Diese Verordnung tritt nach Ablauf des Tages in Kraft, an dem sie an der Amtstafel der  
Marktgemeinde Ebenthal in Kärnten angeschlagen worden ist.

Der Bürgermeister:

  
Franz Felsberger



Anlagen zur Stammverordnung vom 29.09.2010:

Anlage 9 – Blatt 23  
Anlage 10 – Blatt 18  
Anlage 12 – Blatt 13  
Anlage 12 – Blatt 15  
Anlage 12 – Blatt 18

Angeschlagen am: 10.12.2015

Abgenommen am:

Vermessungskanzlei  
 Dipl. Ing. Werner WOLF  
 9020 KLAGENFURT, Steineckstraße 6



VA: Klagenfurt  
 KG: Gurtnitz  
 NR: 72 119  
 GZ: 7343/14

MAPPEN - und MASSDARSTELLUNG



y=81400 + x=163250

zur  
 Verordn  
 ung  
 des  
 Gemein  
 Anl derates  
 ag

Verzeichnis der Abkürzungen:	Spalte 3 und 17
Landwrt. Genutzungsarten .. LN	Wald .. MW
Sonstige Benutzungsarten .. SB	Gewässer .. Ge
Gärten .. G	Wengärten .. WGI
Spalte 2 und 16:	Grundstück im Grenzkatster
eingetragen .. G	Landwrt. Genutzungsarten .. LN
Spalte 7 und 18:	Gebäude .. BS1
Grundstück einer anderen Grund- buchensache zugehörig .. G	Baufl. begrnt. .. BS2
Spalte 14:	Baufl. begrnt. .. BS3
Entwurf d. Seite, wenn das Grundstück zugehörig ist .. G	Fläche graphisch .. G
Fläche aus Koordinaten .. 0	Fläche l. Kartest. .. R

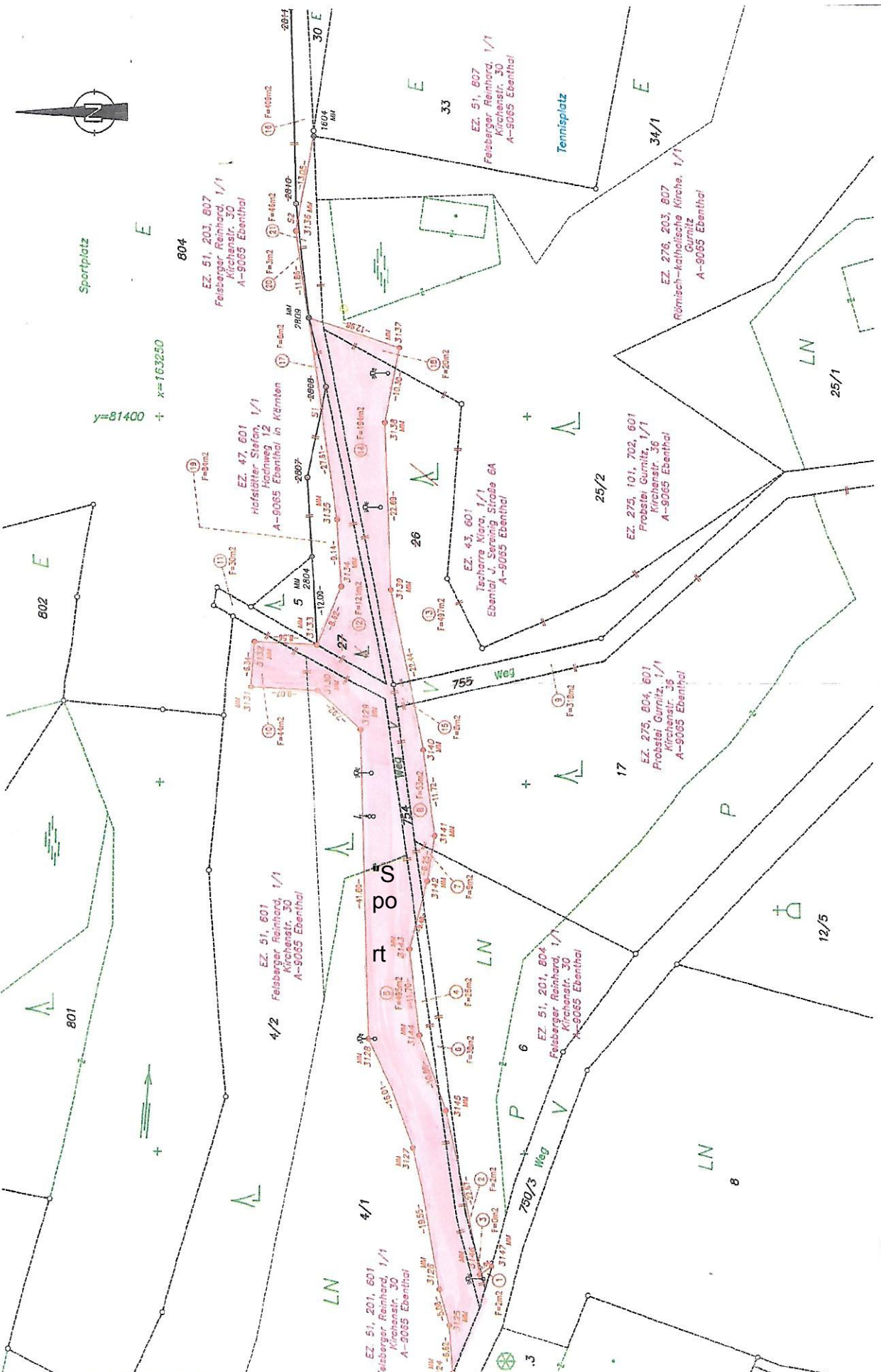

Hinsichtlich der abstoßenden, überkommen dargestellten -  
 Grenzen wurde keine Konzezeichnung vom Eigentümer erwünscht.

ENDSUMMENBLATT

# Belegungsplan

LAND KÄRNTEN  
KAGIS

Maßstab: 1:1000

Erstellt am: 26.11.2015 von:

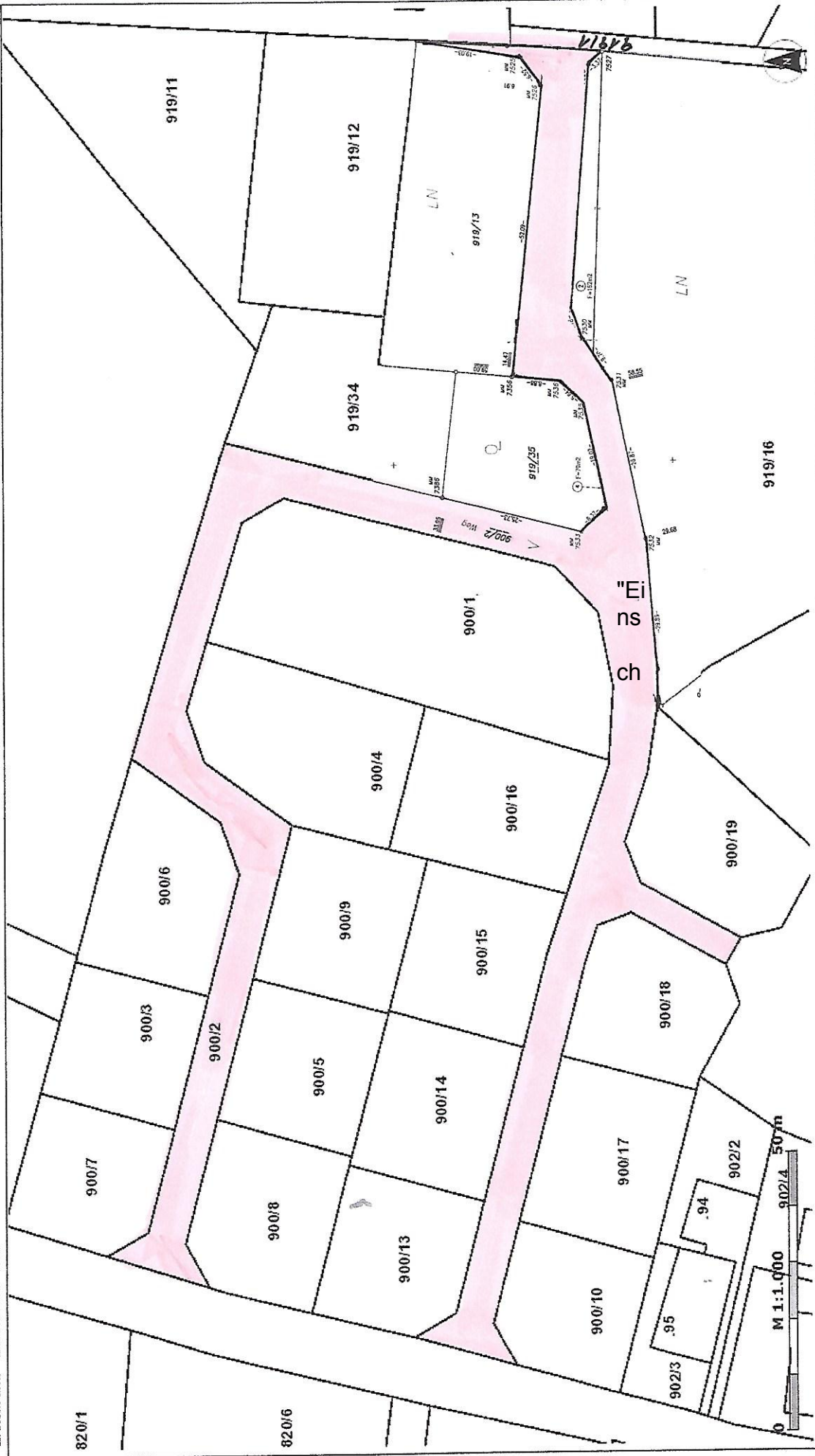

zur Verordnun g des Gem Anl einde ag e



entw. übernommen. Amt. uk

zur  
Verordnun  
g  
des  
Gem  
Anlage



Arten  
übernehmen.

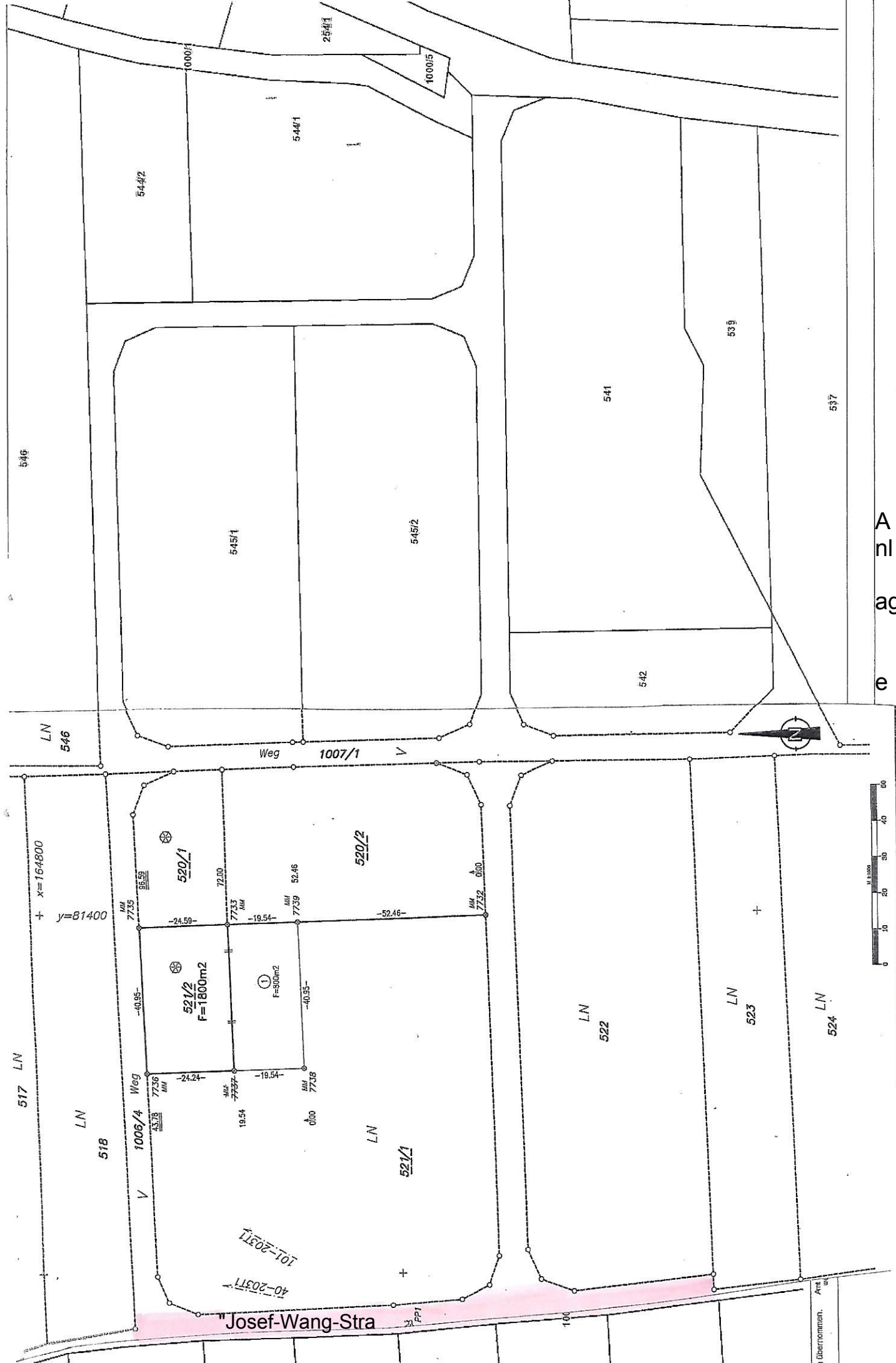

zur Verordnug des Gem Anl einde ag e



Am  
übernommen.