



# Marktgemeinde Ebenthal in Kärnten

Miegerer Straße 30, 9065 Ebenthal, Bezirk Klagenfurt-Land

---

## Verordnung

**des Gemeinderates der Marktgemeinde Ebenthal in Kärnten vom 10. April 2019, Zahl 612-0/7/2019-Ma, mit der die Verordnung, mit der die Benennung von Verkehrsflächen (Straßen, Wege und Plätze) festgelegt wird, geändert (bzw. erweitert) wird**

Gemäß § 3 Abs. 2 der Kärntner Allgemeinen Gemeindeordnung – K-AGO, LGBl. Nr. 66/1998, zuletzt in der Fassung des Gesetzes LGBl. Nr. 71/2018, wird verordnet:

### Artikel I

Die Verordnung des Gemeinderates der Marktgemeinde Ebenthal in Kärnten vom 29. September 2010, Zahl 612-0/1/2010-Wi/Zi, mit der die Benennung von Verkehrsflächen (Straßen, Wege und Plätze) festgelegt wird, zuletzt geändert mit Verordnung vom 09. Dezember 2015, Zahl 612-0/6/2015-Ma, wird wie folgt geändert:

1. § 2 Abs. 1 Z 18 lautet:

18. mit dem Feuerwehr-Mehrzweckhaus Gradnitz bebaute Liegenschaft sowie die ab der Einbindung in die „Theodor-Körner-Straße“ in Richtung Westen verlaufende Sackgasse, Wegparzelle Nr. 950/11, KG 72112 Gradnitz

**„Michael-Rebernig-Platz“**

2. § 2 Abs. 2 lautet:

- (2) Die Lage der im Absatz 1 angeführten Wegflächen der Ortschaften Gradnitz und Rosenegg ist in der Anlage 2, Blatt 1 bis 24, zu dieser Verordnung ersichtlich.

3. § 9 Abs. 1 wird folgende Z 24 angefügt:

24. vom „Perovaweg“ abzweigende, in Richtung Osten verlaufende Wegfläche, Wegparzelle Nr. 215/4, KG 72119 Gurnitz

**„Brunnengasse“**

4. § 9 Abs. 2 lautet:

- (2) Die Lage der im Absatz 1 angeführten Wegflächen der Ortschaft Gurnitz ist in der Anlage 9, Blatt 1 bis 24 zu dieser Verordnung ersichtlich.

5. § 10 Abs. 1 Z 08 lautet:

08. von der „Franz-Jonas-Straße“ abzweigende, in Richtung Süden und in weiterer Folge in Richtung Osten verlaufende Wegfläche „**Dr.-Bruno-Kreisky-Straße**“

6. § 10 Abs. 2 lautet:

(2) Die Lage der im Absatz 1 angeführten Wegflächen der Ortschaft Niederdorf ist in der Anlage 10, Blatt 1 bis 26 zu dieser Verordnung ersichtlich.

7. § 12 lautet:

#### § 12

#### **Ortschaft Zell – Bereich Gewerbezone**

8. § 12 Abs. 1 lautet:

(1) Die Bezeichnung der Straßen, Wege und Plätze in der Ortschaft Zell – **Bereich Gewerbezone** wird wie folgt festgelegt:

9. § 12 Abs. 2 lautet:

(2) Die Lage der im Absatz 1 angeführten Wegflächen der Ortschaft Zell – **Bereich Gewerbezone** ist in der Anlage 12, Blatt 1 bis 18, zu dieser Verordnung ersichtlich.

#### Artikel II

Diese Verordnung tritt nach Ablauf des Tages in Kraft, an dem sie an der Amtstafel der Marktgemeinde Ebenthal in Kärnten angeschlagen worden ist.

Der Bürgermeister:

  
Franz Felsberger



Anlagen zur Stammverordnung vom 29.09.2010:

Anlage 2 – Blatt 18

Anlage 9 – Blatt 24

Anlage 10 – Blatt 08

Angeschlagen am: 11.04.2019



**MAPPEN - und MASSDARSTELLUNG**

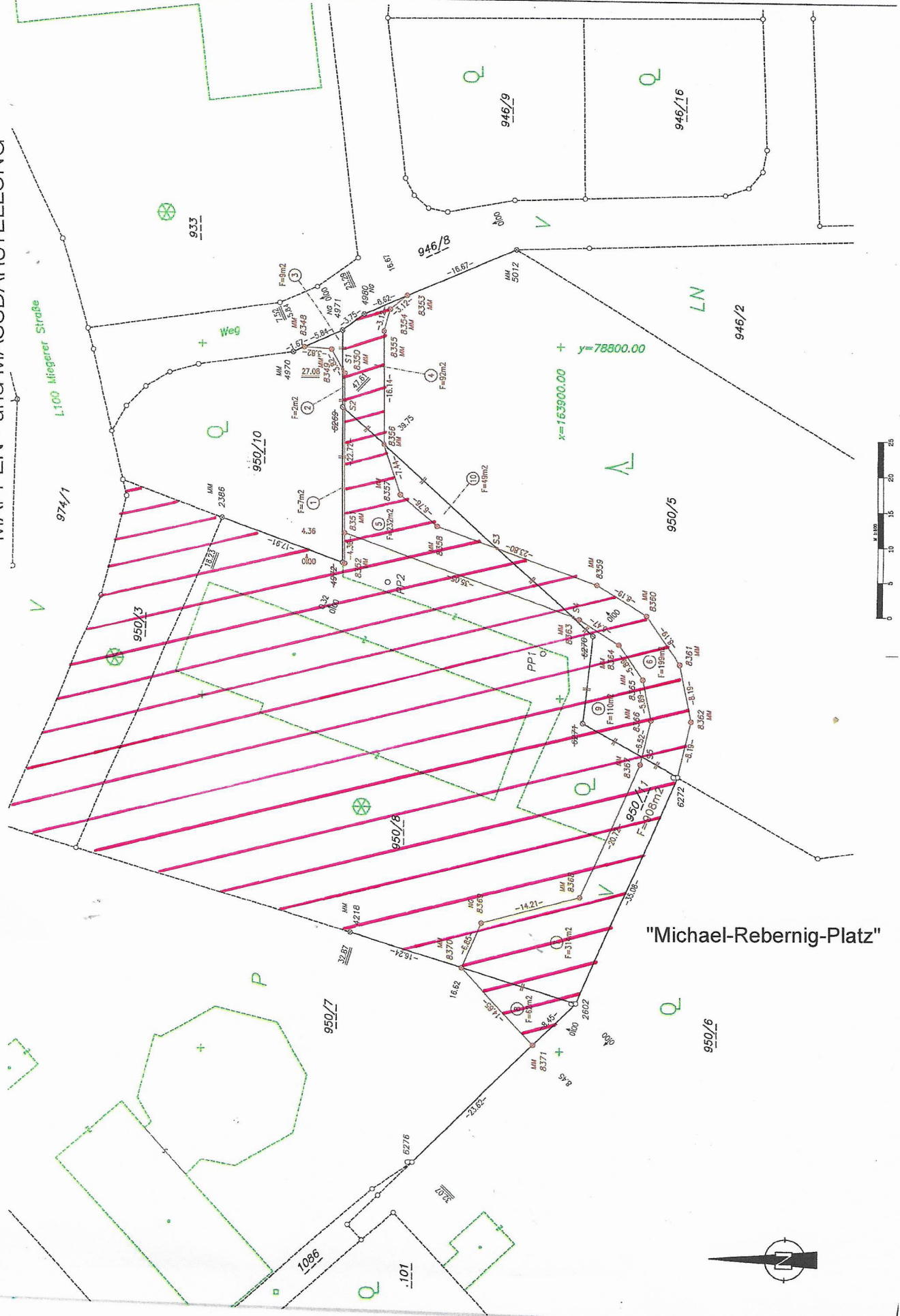



# LAUNOY-SANTER ZT-GmbH

Krumpendorfer Strasse 1 9062 Moosburg /Kärnten  
Tel: 04272/83554 Fax:04272/82327 E-Mail: lausan@aon.at  
Filiale Eberndorf : Kirchplatz 3 9141 Eberndorf/Kärnten  
Tel: 04236/22405 Mobil:0664/4414515 E-Mail: office@lausan.at

GZ.: G0408B/18

Kat.Gem. : 72119 Gurnitz

Ger.Bez. : Klagenfurt, Bezger.

Mappenblatt:

## MASSDARSTELLUNG M 1:500

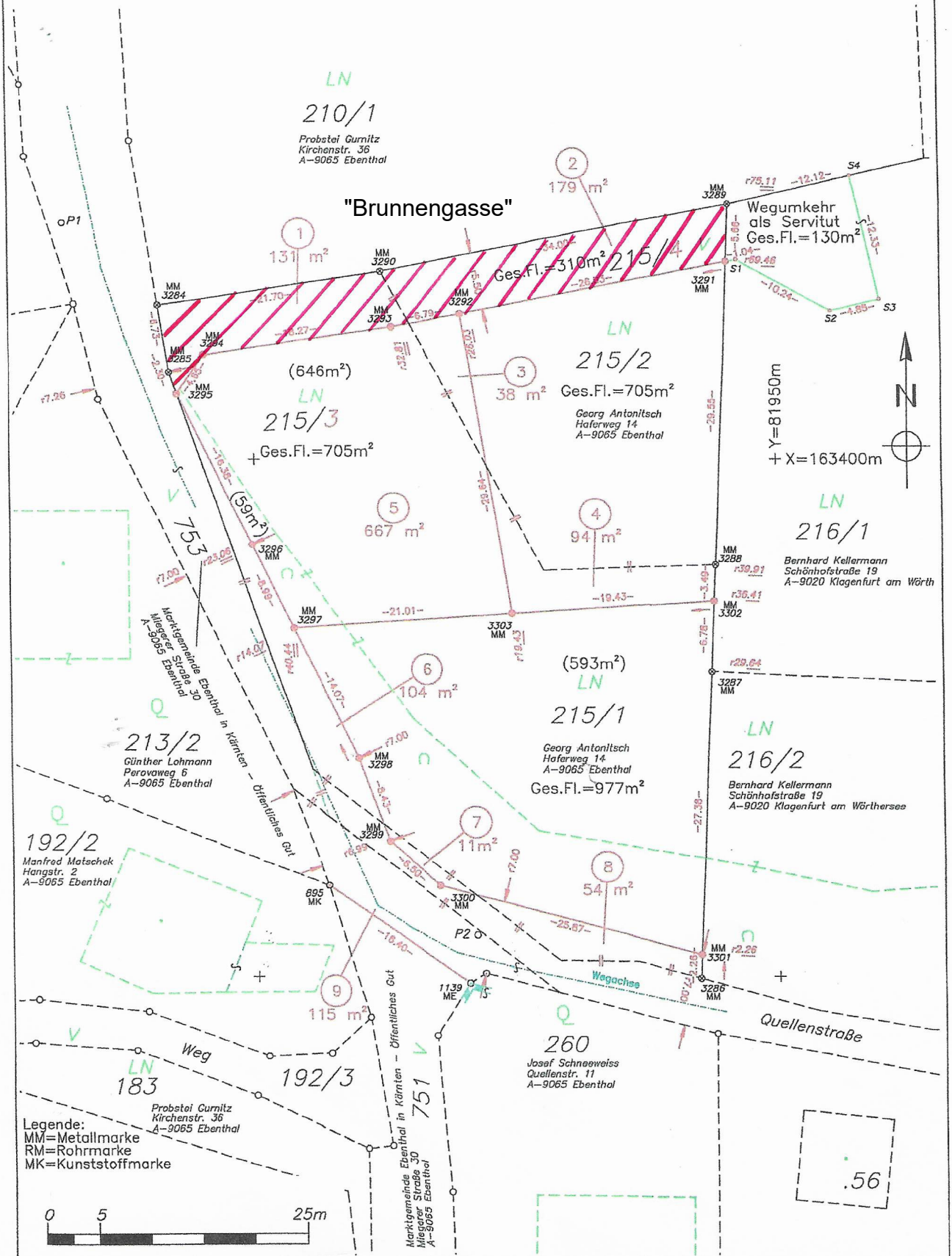

# Basiskarten

Erstellt am: 01.04.2019 von:

Umfang: 825,3m  
Fläche: 2520,4m<sup>2</sup>

Maßstab: 1:1500



KAGIS Standard Ausgabe: Es wird keine Gewähr für die Richtigkeit und Vollständigkeit der angebotenen Informationen übernommen.

Amt der Kärntner Landesregierung  
web: <http://www.kagis.ktn.gv.at>  
email: [kagis@ktn.gv.at](mailto:kagis@ktn.gv.at)

## Anlage 10 - Blatt 08

zur Verordnung des Gemeinderates vom 29. September 2010, Zahl 612-0/10/2010-Wi/Zi, in der Fassung vom 10. April, Zahl 612-0/7/2019-Ma

