



Marktgemeinde Ebenthal in Kärnten

Miegerer Straße 30, 9065 Ebenthal, Bezirk Klagenfurt-Land

Verordnung

des Gemeinderates der Marktgemeinde Ebenthal in Kärnten vom 10. April 2019, Zahl: 031-7/37/2019-Ma, mit der die Verordnung über die Festlegung von Aufschließungsgebieten innerhalb des Baulandes geändert wird

Aufgrund der §§ 4 und 4a ff des Kärntner Gemeindeplanungsgesetzes 1995 - K-GplG 1995, LGBl. Nr. 23/1995, zuletzt in der Fassung des Gesetzes LGBl. Nr. 71/2018, in Verbindung mit § 14 Abs. 1 der Kärntner Allgemeinen Gemeindeordnung - K-AGO, LGBl. Nr. 66/1998, zuletzt in der Fassung des Gesetzes LGBl. Nr. 71/2018 wird verordnet:

I.

Änderungen durch Aufhebung

(1) Der § 1 Absatz 1 der Verordnung des Gemeinderates der Marktgemeinde Ebenthal in Kärnten vom 23. September 1999, Zahl 031-7/6/1999-Wi (Neufassung der Verordnung vom 26. Juni 1997, Zahl 031-7/1/1997-Wi/Ma) in der Fassung der Verordnungen

vom 18. September 1997, Zahl 031-7/2/1997-Wi,
vom 18. Juni 1998, Zahl 031-7/3/1997-Wi,
vom 17. Dezember 1998, Zahl 031-7/4/1998-Wi,
vom 23. September 1999, Zahl 031-7/5/1999-Wi,
vom 21. März 2002, Zahl 031-7/7/2002-Wi,
vom 12. Dezember 2002, Zahl 031-7/7/2002-Wi,
vom 29. April 2003, Zahl 031-7/8/2003-Wi,
vom 10. Juli 2003, Zahl 031-7/9/2003-Wi,
vom 11. Dezember 2003, Zahl 031-7/10/2003-Wi,
vom 15. Juli 2005, Zahl 031-7/11/2005-Wi,
vom 21. Oktober 2005, Zahl 031-7/12/2005-Wi,
vom 22. September 2006, Zahl 031-7/13/2006-Wi,
vom 15. Dezember 2006, Zahl 031-7/14/2006-Wi,
vom 15. Dezember 2006, Zahl 031-7/15/2006-Wi,
vom 30. März 2007, Zahl 031-7/16/2007-Wi,
vom 14. Dezember 2007, Zahl: 031-7/17/2007-Wi,
vom 14. Dezember 2007, Zahl: 031-7/18/2007-Wi,
vom 14. Dezember 2007, Zahl: 031-7/19/2007-Wi,
vom 4. April 2008, Zahl 031-7/20/2008-Wi,
vom 4. Juli 2008, Zahl 031-7/21/2008-Wi,
vom 12. Dezember 2008, Zahl 31-7/22/2008-Wi,
vom 22. April 2009, Zahl 031-7/23/2009-Wi,
vom 23. September 2009, Zahl 031-7/24/2009-Wi

Dieser Lagerplan bildet einen integrierenden Bestandteil
des Schreibezeichens der Kärntner Landesregierung
vom 1.8. JUNI 2019, Zl. ORG-17-312-619
Klagenfurt, am 18. JUNI 2019
Für die Kärntner Landesregierung:

(Mag. Jusner)

vom 16. Dezember 2009, Zahl 031-7/25/2009-Wi
vom 27. Juni 2012, Zahl 031-7/26/2012-Wi
vom 21. Dezember 2012, Zahl 031-7/27/2012-Ma
vom 21. Dezember 2012, Zahl 031-7/28/2012-Ma
vom 17. Juli 2014, Zahl 031-7/29/2014-Ma,
vom 19. Dezember 2014, Zahl 031-7/30/2014-Ma,
vom 07. Oktober 2015, Zahl 031-7/31/2015-Ma,
vom 21. Dezember 2016, Zahl 031-7/32/2016-Ma,
vom 21. Dezember 2016, Zahl 031-7/33/2016-Ma,
vom 05. Juli 2017, Zahl 031-7/34/2017-Ma,
vom 04. Oktober 2017, Zahl 031-7/35/2017-Ma und
vom 26. September 2018, Zahl 031-7/36/2018

wird im Sinne des Absatzes 2 **abgeändert**.

- (2) Das festgelegte **Aufschließungsgebiet** für eine **Teilfläche der Parz. 56/1, KG 72138 Lipizach**, mit der Widmung als „Bauland – Dorfgebiet“ im Ausmaß von **ca. 1.735 m²** wird **aufgehoben**. Die maßgebliche Fläche ist aus der Anlage zu dieser Verordnung (Lageplan, M = 1:1000) ersichtlich.

II.

Inkrafttreten

Diese Verordnung tritt nach Ablauf des Tages, an dem die Kundmachung der Genehmigung durch das Amt der Kärntner Landesregierung in der Kärntner Landeszeitung erfolgt ist, in Kraft.

Der Bürgermeister:

Franz Felsberg



Anschlag am: 04. 07. 2018

Raumordnung

Erstellt am: 14.02.2019 von:

Maßstab: 1:1000

Umfang: 176,7m
Fläche: 1732,9m²

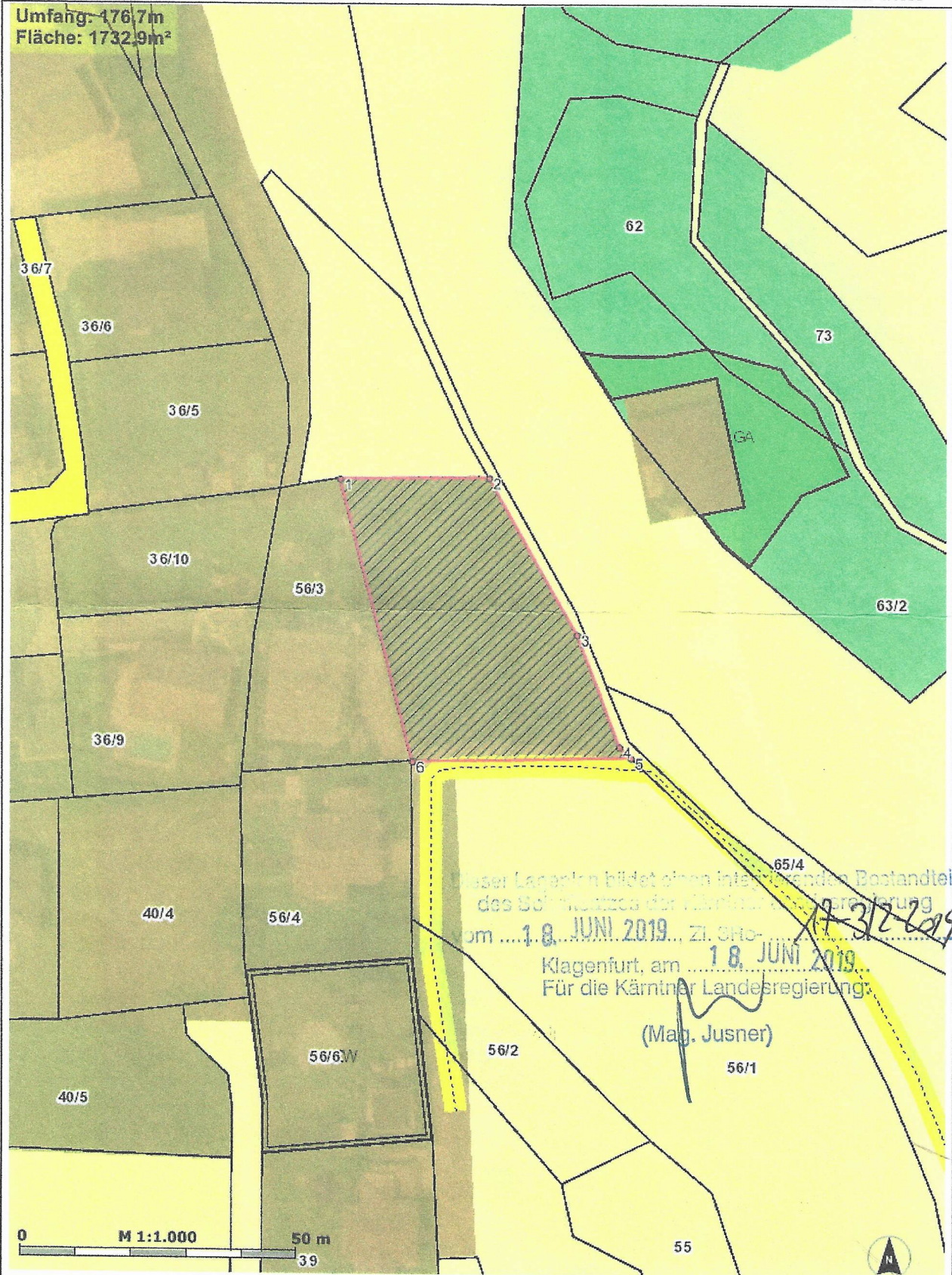

AMT DER KÄRNTNER LANDESREGIERUNG
Abteilung 3 – Gemeinden, Raumordnung und
Katastrophenschutz
Unterabteilung Rechtliche Raumordnung

Abs: Amt der Kärntner Landesregierung Abteilung 3 – Gemeinden, Raumordnung
und Katastrophenschutz, Mießtaler Straße 1, 9020 Klagenfurt am WS

Marktgemeinde Ebenthal i. K. ;
Freigabe eines Aufschließungsgebietes;
Kundmachung in der Kärntner Landeszeitung;

Marktgemeinde Ebenthal in Kärnten	
Eingel.	21. Juni 2019
Zahl: 031-7	Bearb.: <i>Uka</i>
Blg.:	
LAND KÄRNTEN	

Datum	18. Juni 2019
Zahl	03-Ro-17-3/2-2019
Bei Eingaben Geschäftszahl anführen!	
Auskünfte	Hr. Zimmermann
Telefon	050-536-13024
Fax	050-536-13000
E-Mail	helmut.zimmermann@ktn.gv.at
Seite	1 von 1

An die
Marktgemeinde Ebenthal i. K.
Miegerer Straße 30
9065 Ebenthal i. K.

Zum Schreiben der Marktgemeinde Ebenthal i. K. vom 7. Mai 2019, ha. eingelangt am 9. Mai 2019, betreffend die am 10. April 2019 vom Gemeinderat der Marktgemeinde Ebenthal i. K. beschlossene Aufhebung der Festlegung

- **einer Teilfläche des Aufschließungsgebietes auf dem Grundstück Nr. 56/1, KG Lipizach, im Ausmaß von ca. 1.735 m²,**

wird mitgeteilt, dass die Kundmachung der Freigabe dieser Aufschließungsgebiete von ha. veranlasst worden ist.

Die gegenständliche Freigabe des Aufschließungsgebietes wird gemäß § 4a Abs. 3 in Verbindung mit § 14 Abs. 2 und 3 des Kärntner Gemeindeplanungsgesetzes 1995, LGBl. Nr. 23, in der Fassung des Gesetzes LGBl. Nr. 88/2005, mit Ablauf des Tages der Kundmachung in der Kärntner Landeszeitung wirksam.

Anlagen

Klagenfurt am Wörthersee, am 18. Juni 2019
Für die Kärntner Landesregierung:
Mag. Jusner

[Handwritten Signature]
FdRdA:

**Freigabe eines Aufschließungsgebietes
in der Marktgemeinde Ebenthal in Kärnten**

Der Gemeinderat der Marktgemeinde Ebenthal in Kärnten hat mit Beschluss vom 10. April 2019 die Festlegung einer Teilfläche des Aufschließungsgebietes auf dem Grundstück Nr. 56/1, KG Lipizach, im Ausmaß von ca. 1.735 m² aufgehoben.

Die gegenständliche Freigabe des Aufschließungsgebietes wird gemäß § 4a Abs. 3 in Verbindung mit § 14 Abs. 2 und 3 des Kärntner Gemeindeplanungsgesetzes 1995, LGBl. Nr. 23, in der Fassung des Gesetzes LGBl. Nr. 88/2005, mit Ablauf des Tages der Kundmachung in der Kärntner Landeszeitung wirksam.

Klagenfurt am Wörthersee, am 18. Juni 2019

Für die Kärntner Landesregierung:
Mag. J u s n e r

**Freigabe eines Aufschließungsgebietes
in der Gemeinde Ludmannsdorf**

