



Marktgemeinde Ebenthal in Kärnten

Miegerer Straße 30, 9065 Ebenthal, Bezirk Klagenfurt-Land

Verordnung

des Gemeinderates der Marktgemeinde Ebenthal in Kärnten vom 07. Juli 2021, Zahl 612-0/11/2021-Ma, mit der die Verordnung, mit der die Benennung von Verkehrsflächen (Straßen, Wege und Plätze) festgelegt wird, geändert wird

Gemäß § 3 Abs. 2 der Kärntner Allgemeinen Gemeindeordnung – K-AGO, LGBl. Nr. 66/1998, zuletzt in der Fassung des Gesetzes LGBl. Nr. 80/2020, wird verordnet:

Artikel I

Die Verordnung des Gemeinderates der Marktgemeinde Ebenthal in Kärnten vom 29. September 2010, Zahl 612-0/1/2010-Wi/Zi, mit der die Benennung von Verkehrsflächen (Straßen, Wege und Plätze) festgelegt wird, zuletzt geändert mit Verordnung vom 24. Februar 2021, Zahl 612-0/10/2021-Ma, wird wie folgt geändert:

1. § 9 Abs. 1 wird folgende Z 25. angefügt:

25. mit dem Feuerwehr-Mehrzweckhaus Gurnitz bebaute
Liegenschaft, Parz. 296/2, 289/5, 289/6, 289/31 und
289/32, KG 72119 Gurnitz

“Siegfried-Steiner-Park“

2. § 9 Abs. 2 lautet:

(2) Die Lage der im Absatz 1 angeführten Wegflächen der Ortschaft Gurnitz ist in der Anlage 9, Blatt 1 bis 25 zu dieser Verordnung ersichtlich.

3. § 10 Abs. 1 Z 17. lautet:

17. Verkehrsfläche Parz. 919/3, KG 72204 Zell bei Ebenthal,
ab der Einbindung in die Niederdorfer Straße bis zum
Einschichtweg (beim nordwestlichen Eckpunkt der
Parz. 919/16, KG 72204 Zell bei Ebenthal)

“Florianistraße“

4. § 10 Abs. 1 Z 18. lautet:

18. Verkehrsfläche Parz. 900/2, KG 72204 Zell bei Ebenthal
von der nördlichen bis zur südlichen Einbindung in die
Niederdorfer Straße in Richtung Osten bis zur Floriani-
Straße (nordwestlicher Eckpunkt der Parz. 919/16)

„Einschichtweg“

Artikel II

Diese Verordnung tritt mit Ablauf des Tages der Freigabe zur Abfrage im Internet in Kraft.

Der Bürgermeister:



Ing. Christian Orasch

Anlagen zur Stammverordnung vom 29.09.2010:

Anlage 9 – Blatt 25

Anlage 10 – Blatt 17

Anlage 11 – Blatt 18

Basiskarten

Erstellt am: 21.06.2021 von:

Maßstab: 1:1000

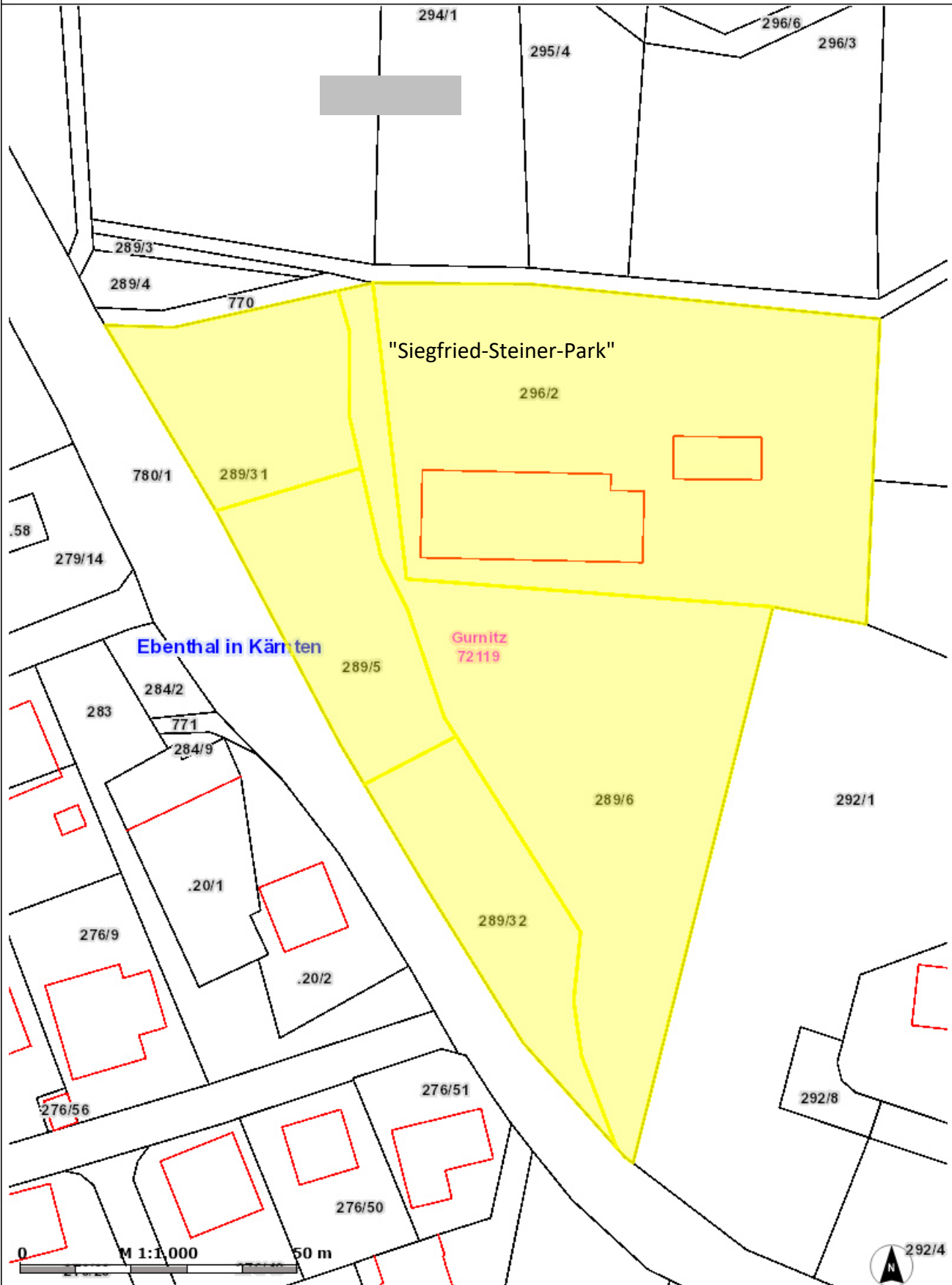

Basiskarten

LAND KÄRNTEN

KAGIS

Erstellt am: 28.06.2021 von:

Maßstab: 1:2000

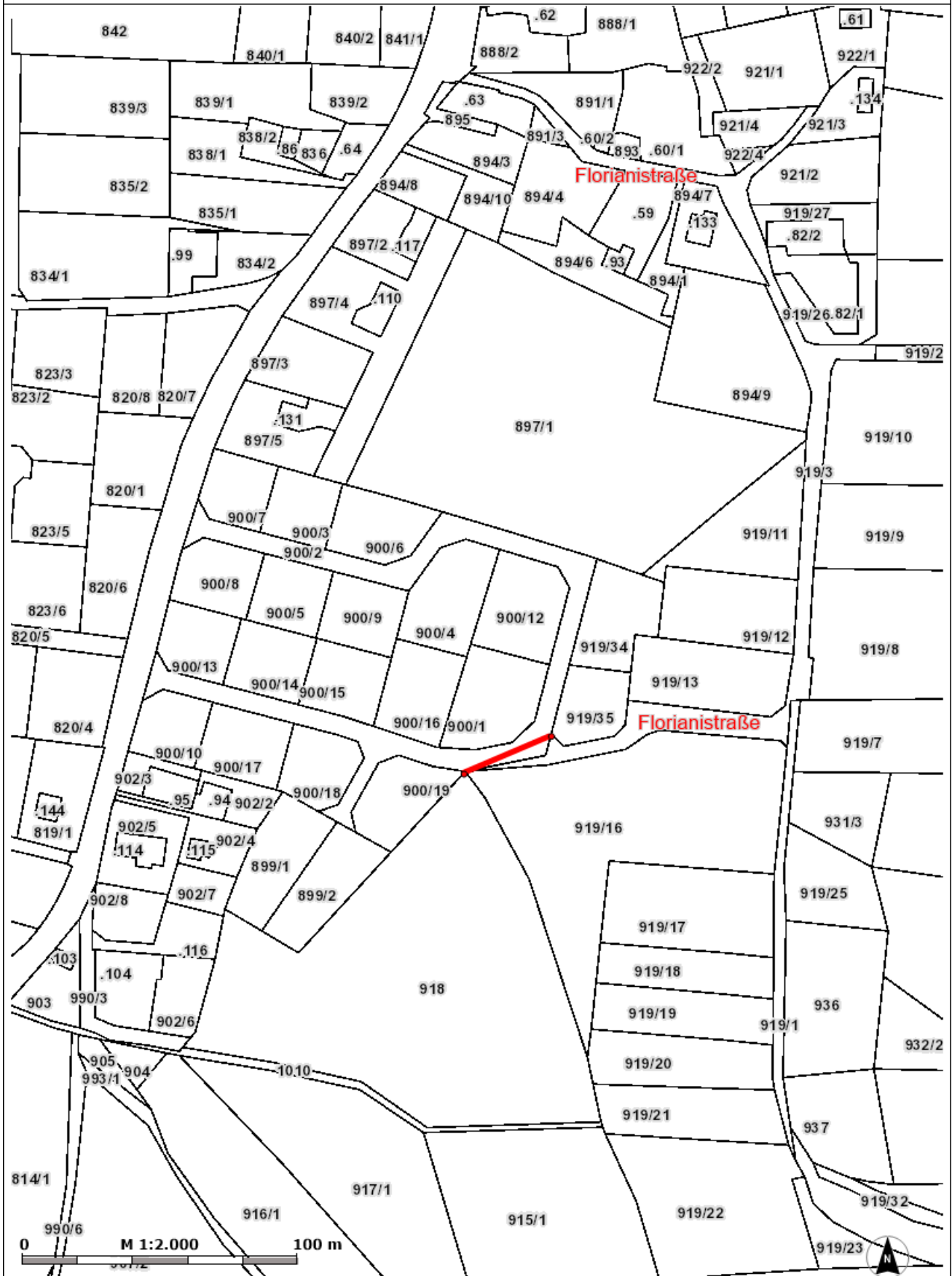

Basiskarten

Erstellt am: 28.06.2021 von:

Maßstab: 1:2000

