



Marktgemeinde Ebenthal in Kärnten

Miegerer Straße 30, 9065 Ebenthal, Bezirk Klagenfurt-Land

Verordnung

des Gemeinderates der Marktgemeinde Ebenthal in Kärnten vom 05. Juli 2023, Zahl: 612-7/400/2023-Sc, mit der die der öffentlichen Wegparzelle 937/1, KG 72157 Radsberg, zugehenden Trennstücke als öffentliche Straßenfläche festgelegt werden

Aufgrund des § 2 des Kärntner Straßengesetzes 2017 – K-StrG, LGBl. Nr. 8/2017, zuletzt in der Fassung des Gesetzes LGBl. Nr. 36/2022, wird verordnet:

§ 1

Die der öffentlichen Wegparzelle 937/1, KG 72157 Radsberg, zugehenden Trennstücke werden als öffentliche Straßenfläche festgelegt.

§ 2

Die der öffentlichen Wegparzelle 937/1, KG 72157 Radsberg, laut § 1 zugehenden Trennstücke sind aus der Anlage zu dieser Verordnung (Naturaufnahme zur Vermessungsurkunde der Vermessungskanzlei Kraschl & Schmuck ZT GmbH, GZ 1139/23, vom 23.05.2023) ersichtlich.

§ 3

Diese Verordnung tritt nach Ablauf des Tages in Kraft, an dem sie an der Amtstafel der Marktgemeinde Ebenthal in Kärnten kundgemacht worden ist.

Der Bürgermeister:

Ing. Christian Orasch e.h.



VERMESSUNGSKANZLEI
Kraschl & Schmuck ZT GmbH
9020 Klagenfurt, Sterneckst. 25/1/4
www.ks-vermessung.at, office@ks-vermessung.at
+43 676 / 66 22 044 +43 676 / 43 52 998

GZ.: 1139/23
Kat.Gem.: 72157 Radsberg
Ger.Bez.: Klagenfurt



1:500 NATURAUFNAHME

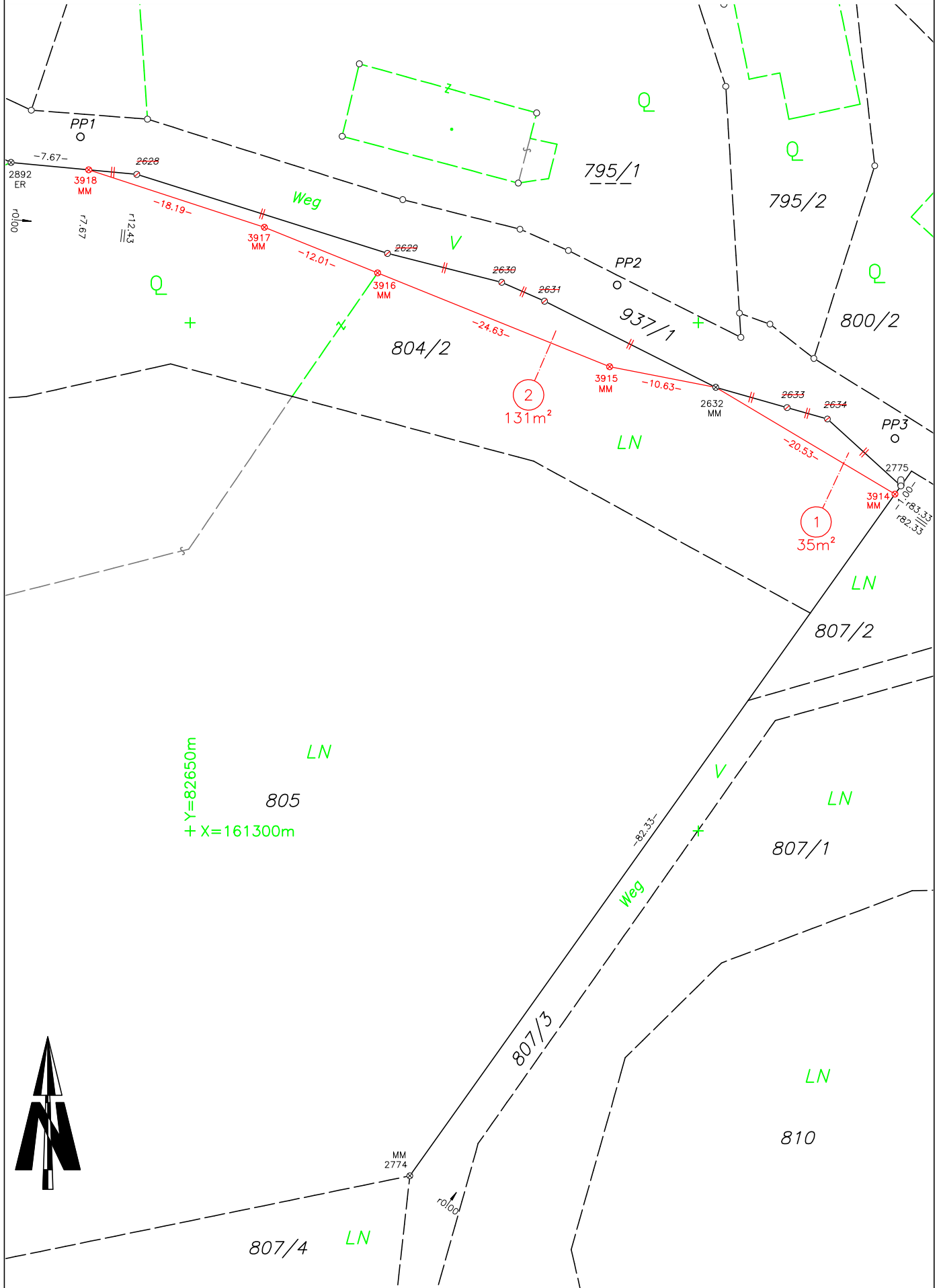

Y=82650m
+ X=161300m

