



Marktgemeinde Ebenthal in Kärnten

Miegerer Straße 30, 9065 Ebenthal, Bezirk Klagenfurt-Land

Verordnung

des Gemeinderates der Marktgemeinde Ebenthal in Kärnten vom 03. Juli 2024, Zahl: 612-7/407/2024-Th, mit der das der öffentlichen Wegparzelle 773/2, KG 72143 Mieger, zugehende Trennstück als öffentliche Straßenfläche festgelegt wird

Aufgrund des § 2 des Kärntner Straßengesetzes 2017 – K-StrG, LGBI. Nr. 8/2017, zuletzt in der Fassung des Gesetzes LGBI. Nr. 44/2023, wird verordnet:

§ 1

Das der öffentlichen Wegparzelle 773/2, KG 72143 Mieger, zugehende Trennstück wird als öffentliche Straßenfläche festgelegt.

§ 2

Das der öffentlichen Wegparzelle 773/2, KG 72143 Mieger, laut § 1 zugehende Trennstück ist aus der Anlage zu dieser Verordnung (Naturaufnahme zur Vermessungsurkunde der Vermessungskanzlei Sammer & Sammer ZT GmbH, GZ 8386/24, vom 06.02.2024) ersichtlich.

§ 3

Diese Verordnung tritt nach Ablauf des Tages in Kraft, an dem sie an der Amtstafel der Marktgemeinde Ebenthal in Kärnten kundgemacht worden ist.

Der Bürgermeister:

Ing. Christian Orasch e.h.

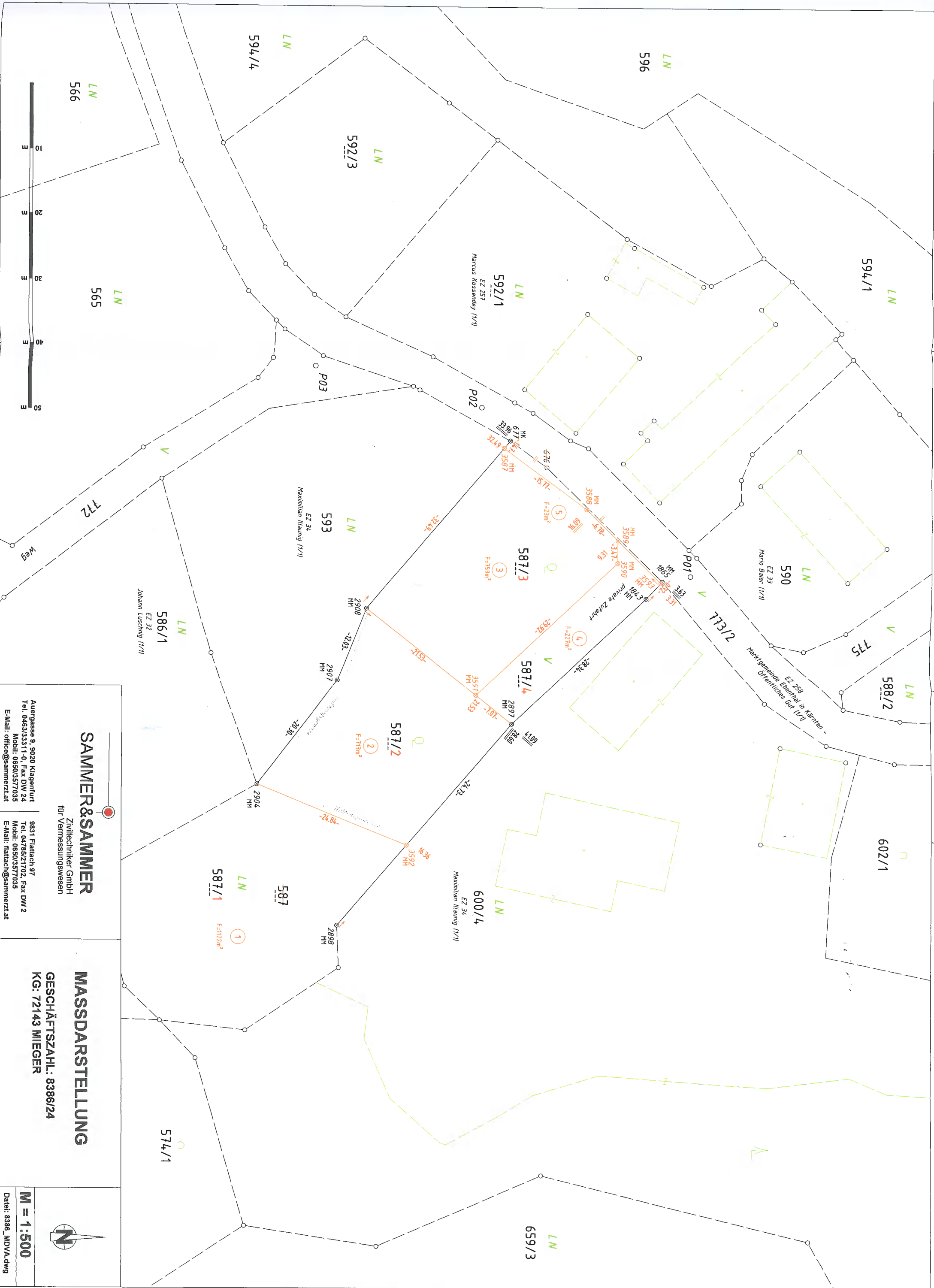

SAMMER&SAMMER
 Ziviletechniker GmbH
 für Vermessungswesen

Auergasse 9, 9020 Klagenfurt
 Tel. 0463/33311-0, Fax DW 2/4
 Mobil: 0650/3577035
 E-Mail: office@sammer.at

9831 Flatlach 97
 Tel. 04785/21702, Fax DW 2
 Mobil: 0650/3577035
 E-Mail: faktach@sammer.at

MASSDARSTELLUNG

GESCHÄFTSZAHL: 8386124
 KG: 72143 MIEGER

M = 1:500
 Datei: 8386_MDV.dwg