



# Marktgemeinde Ebenthal in Kärnten

Miegerer Straße 30, 9065 Ebenthal, Bezirk Klagenfurt-Land

---

## Verordnung

**des Gemeinderates der Marktgemeinde Ebenthal in Kärnten vom 02. Oktober 2024, Zahl: 612-7/412/2024-Th, mit der die Wegparzelle 401/6, KG 72204 Zell bei Ebenthal, als öffentliche Straßenfläche festgelegt wird**

Aufgrund des § 2 des Kärntner Straßengesetzes 2017 – K-StrG, LGBl. Nr. 8/2017, zuletzt in der Fassung des Gesetzes LGBl. Nr. 44/2023, wird verordnet:

### § 1

Die Wegparzelle 401/6, KG 72204 Zell bei Ebenthal, wird als öffentliche Straßenfläche festgelegt.

### § 2

Die Wegparzelle 401/6, KG 72204 Zell bei Ebenthal, laut § 1 ist aus der Anlage zu dieser Verordnung (Naturaufnahme zur Vermessungsurkunde des Zivilgeometers Dipl.-Ing. Heimo Prutej, GZ 2034-24-1, vom 24.06.2024) ersichtlich.

### § 3

Diese Verordnung tritt nach Ablauf des Tages in Kraft, an dem sie an der Amtstafel der Marktgemeinde Ebenthal in Kärnten kundgemacht worden ist.

Der Bürgermeister:

Ing. Christian Orasch e.h.



Zivilgeometer  
Dipl.-Ing. Heimo Prutej  
Staatlich befugter und  
beideter Ingenieurkonsulent  
Für Vermessungswesen  
9020 Klagenfurt Linsengasse 23/2/4

GZ: 2034-24-1  
Gerichtsbezirk: Klagenfurt  
Vermessungsamt: Klagenfurt  
Katastralgemeinde: 72204 Zell bei Ebenthal

### Parzellierung Sibitz Ebenthal

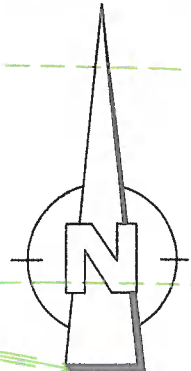
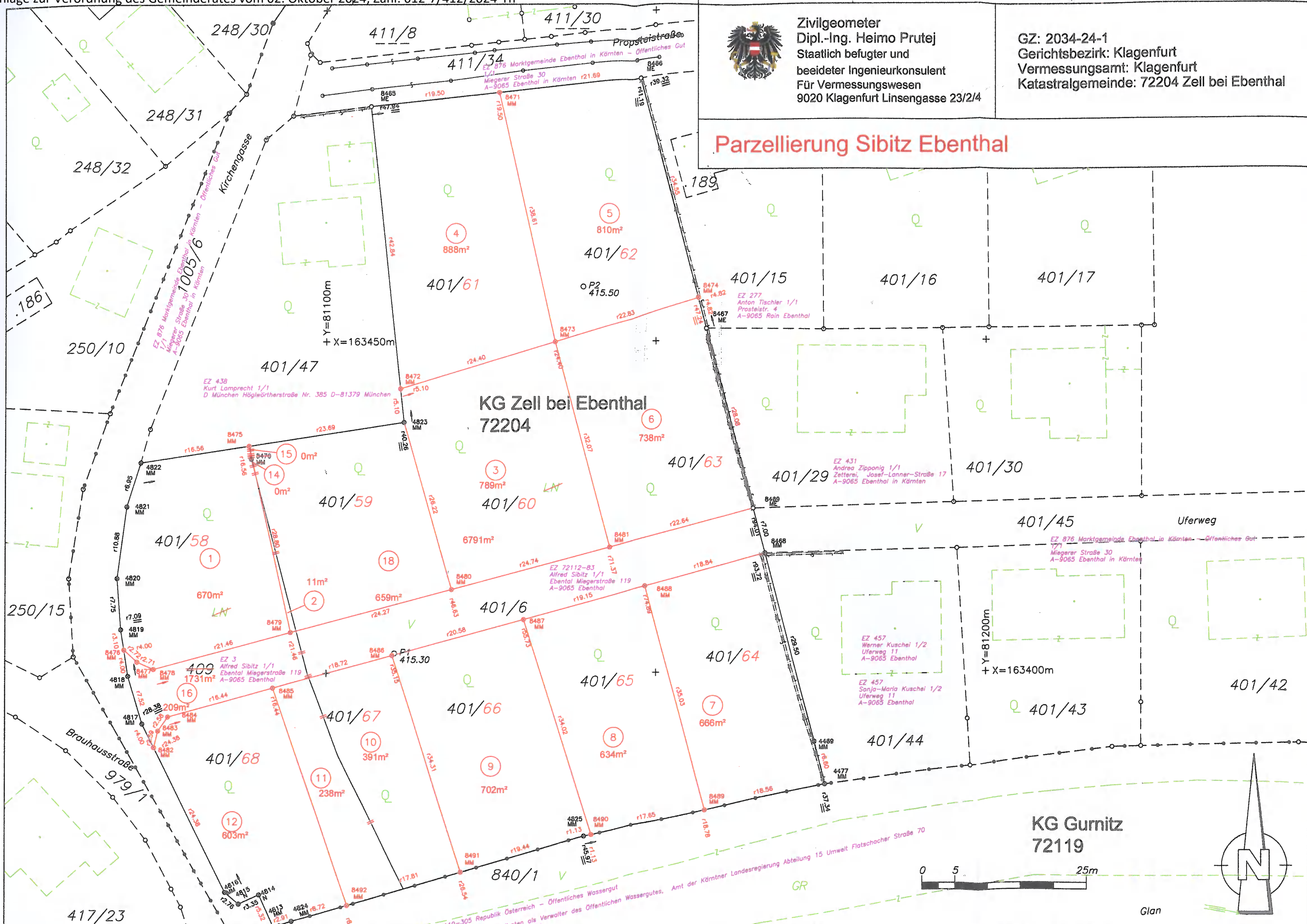

Datum: 2024-06-24

NATURAUFNAHME

M: 1:500

