



## Verordnung

des Bürgermeisters der Marktgemeinde Ebenthal in Kärnten vom 26. Februar 2025, Zahl: 120-20/BGM4/2025-Ze/Pro, mit der straßenpolizeiliche Maßnahmen für Verbindungsstraßen im Zusammenhang mit Bauarbeiten auf oder neben der Straße verordnet werden

### § 1

#### Vorhaben und Verkehrsbeschränkung

- (1) Gemäß § 43 in Verbindung mit § 94d Z. 16 StVO 1960, BGBl. Nr. 159/1960, in der Fassung des Gesetzes BGBl I Nr. 52/2024, in Verbindung mit der Verordnung des Gemeinderates vom 01. März 2023, Zahl: 120-20/1/2023-Ze, werden für das Vorhaben von Grabungs- und Verlegearbeiten sowie Betrieb und Instandhaltung von 20 kV Kabeln und 0,4 kV Kabeln samt Steuer- und Datenleitungen (Stromnetzerweiterung Ostspange im Auftrag der EKG GmbH, Sperre, Umleitung) durch die PORR Bau GmbH, NL Kärnten, Robertstraße 1, 9020 Klagenfurt am WS, Verkehrsverbote, Verkehrsgebote und Verkehrsbeschränkungen, die in den beigeschlossenen Regelplänen ersichtlich sind und je nach Baufortschritt aufgestellt werden, verordnet.
- (2) Der gesamte Verkehr wird in folgenden Bereichen (öffentliche Straßen) gemäß beigeschlossenen Regelplänen (inkl. Sperre und Umleitung) in beide Fahrtrichtungen beschränkt:
- a) Parz. Nr. 1004, KG 72112 Gradnitz (Bahnbegleitweg),
  - b) Parz. Nr. 1013/3, KG 72204 Zell bei Ebenthal (Bahnbegleitweg),
  - c) Parz. Nr. 1006/1, KG 72204 Zell bei Ebenthal (Schotterstr. und Josef-Madersperger-Str.),
  - d) Parz. Nr. 1006/4, KG 72204 Zell bei Ebenthal (Josef-Wang-Str.),
  - e) Parz. Nr. 1007/1, KG 72204 Zell bei Ebenthal (K.-Fischer-Str.);
- (3) Die in der BEILAGE ersichtlichen Regelpläne sowie Lagepläne bilden einen integrierenden Bestandteil dieser Verordnung.

### § 2

#### Zeitraum

Die Verkehrsbeschränkung gilt von **03. März 2025 bis 11. April 2025**.

**§ 3**  
**Inkrafttreten, Außerkrafttreten**

Diese Verordnung ist gemäß § 44 der StVO 1960 durch die in den Regelplänen ersichtlichen Straßenverkehrszeichen kundzumachen. Sie tritt mit der Anbringung bzw. Aufstellung der Beschilderung in Kraft und mit deren Entfernung außer Kraft.

Der Bürgermeister:

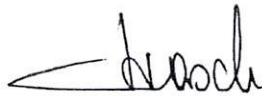

Ing. Christian Orasch



Beilage zur Verordnung

## **BEILAGE zur Verordnung vom 26.02.2025, Zahl: 120-20/BGM4/2025-Ze/Pro**

Gemäß § 44 StVO 1960 wird diese Verordnung durch Aufstellung der nachfolgenden Straßenverkehrszeichen sowie Anbringung von Bodenmarkierungen laut angeschlossenem Regelplan kundgemacht:

2. **§ 52/10 a und b StVO, Geschwindigkeitsbeschränkungen bzw. der Geschwindigkeitsbeschränkungen 30 km/h, 50 km/h, 70 km/h**
9. **§ 52/5, § 53/7 a StVO, Wartepflicht bei Gegenverkehr – i.V.m. Wartepflicht für Gegenverkehr**
13. **§ 50/9 StVO, Baustelle**
15. **§ 50/8 a b c StVO, Fahrbahnverengung**
20. **§ 53/16 a StVO, Vorankündigung einer Umleitung**
21. **§ 53/16 b StVO, Umleitung**
22. **§ 52/11 StVO, Ende von Überholverböten und Geschwindigkeitsbeschränkungen**

Hinweise: § 34/4 StVO: Straßenverkehrszeichen, die den fließenden Kraftfahrzeugverkehr betreffen, müssen entweder mit rückstrahlendem Material ausgestattet oder bei Dunkelheit beleuchtet sein

# LO3

Arbeitsstellen von längerer Dauer  
Sperrung eines Fahrstreifens  
Regelung mittels Wartepflicht

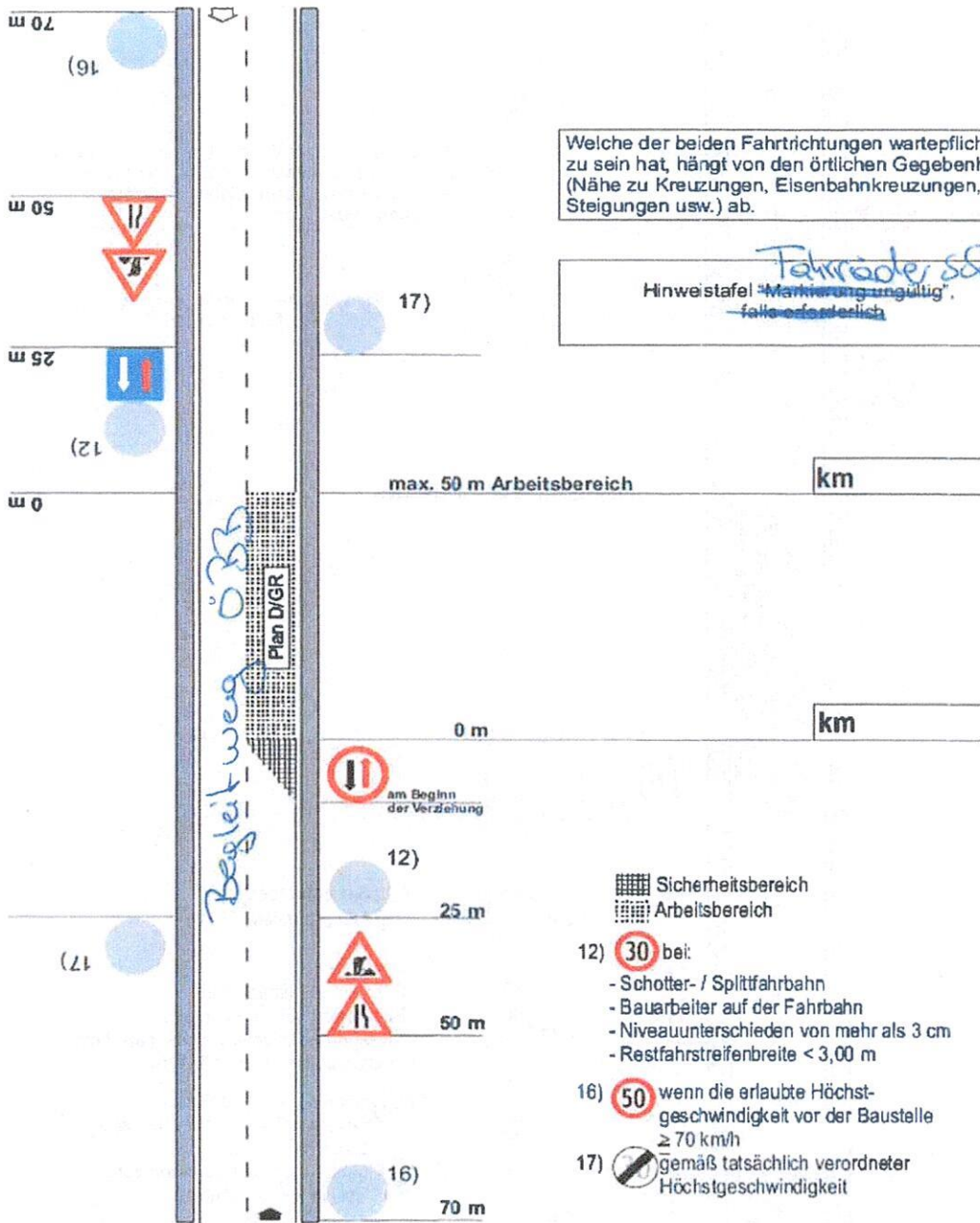







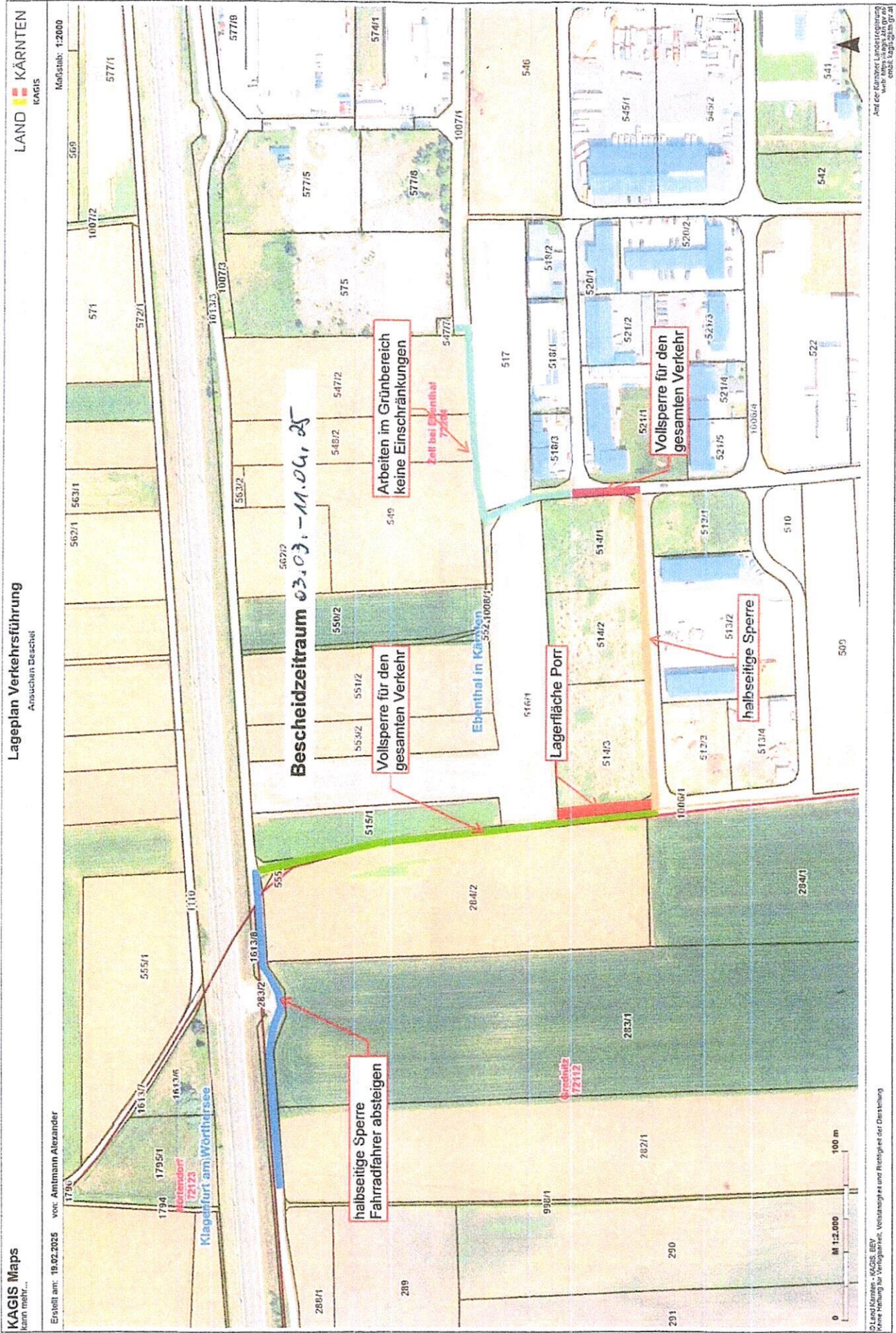



Erstellt am: 24.02.2025 von: Amtmann Alexander

Maßstab: 1:2260

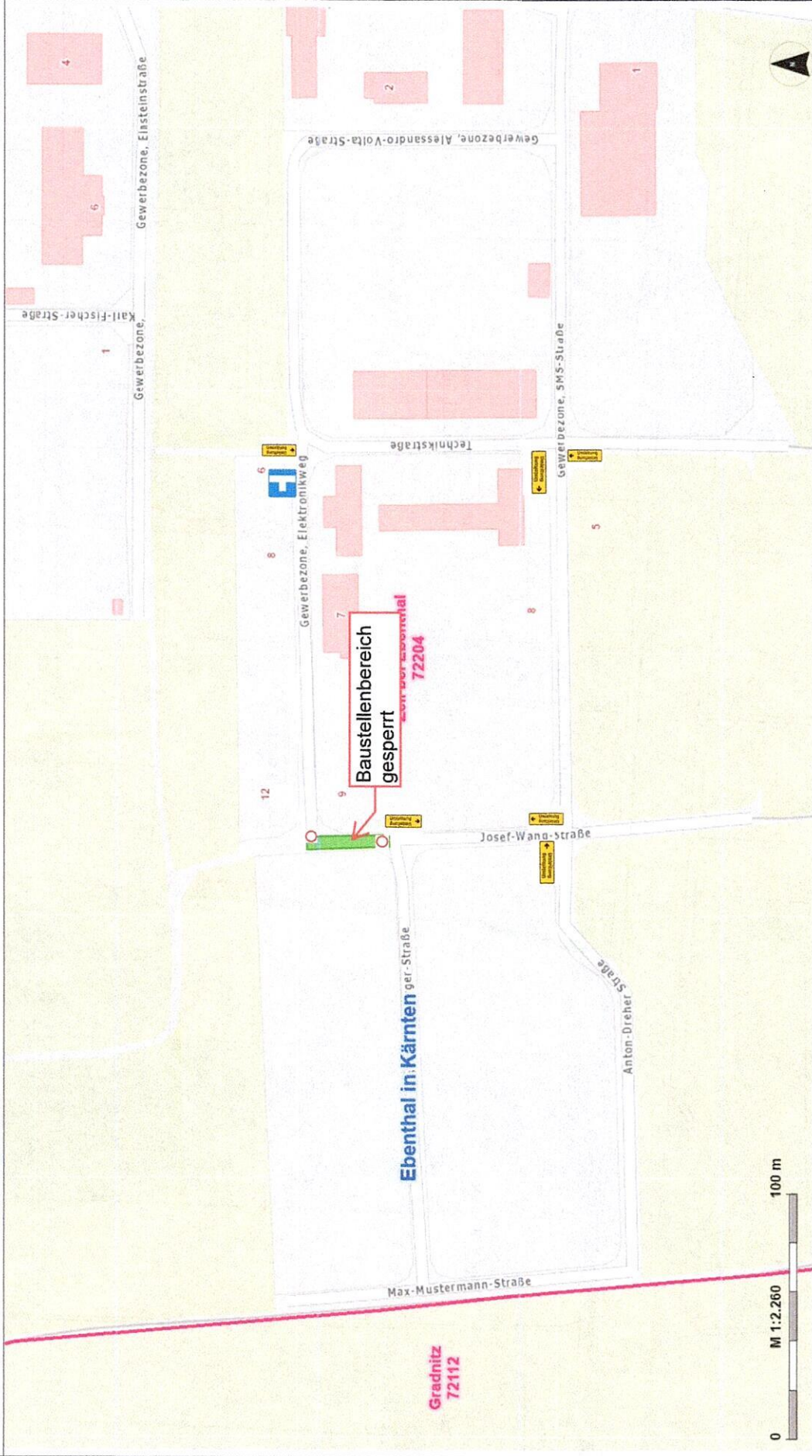





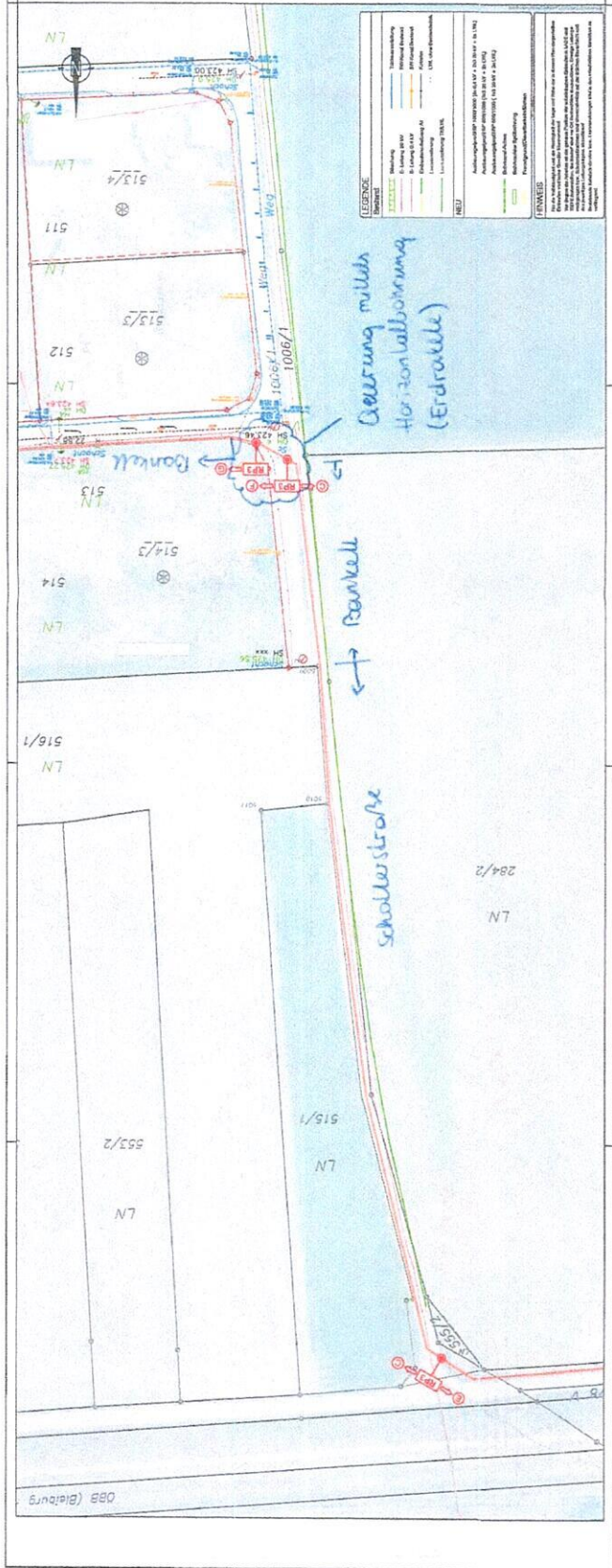

**constructing consulting engineers**  
Zürcherstrasse GmbH

**energie**  
Energie

**Energie Klagenfurt GmbH**  
St. Veiter Strasse 31  
A-9020 Klagenfurt am Wörthersee

**Netzausbau Klagenfurt Ost**  
Trassenfindung und Einreichplanung

**Lageplan Abschnitt 6 - Blatt 1**

Blatt-Nr.	Blatt-Nr.	Blatt-Nr.	Blatt-Nr.	Blatt-Nr.	Blatt-Nr.	Blatt-Nr.	Blatt-Nr.	Blatt-Nr.	Blatt-Nr.

Projekt-Nr.	Projekt-Nr.	Projekt-Nr.	Projekt-Nr.	Projekt-Nr.	Projekt-Nr.	Projekt-Nr.	Projekt-Nr.	Projekt-Nr.	Projekt-Nr.

© 2013 W. B. Ingenieurbüro GmbH  
Alle Rechte vorbehalten. Nachdruck, Vervielfältigung und Verbreitung, auch auszugsweise, ist ohne schriftliche Genehmigung des W. B. Ingenieurbüros GmbH.

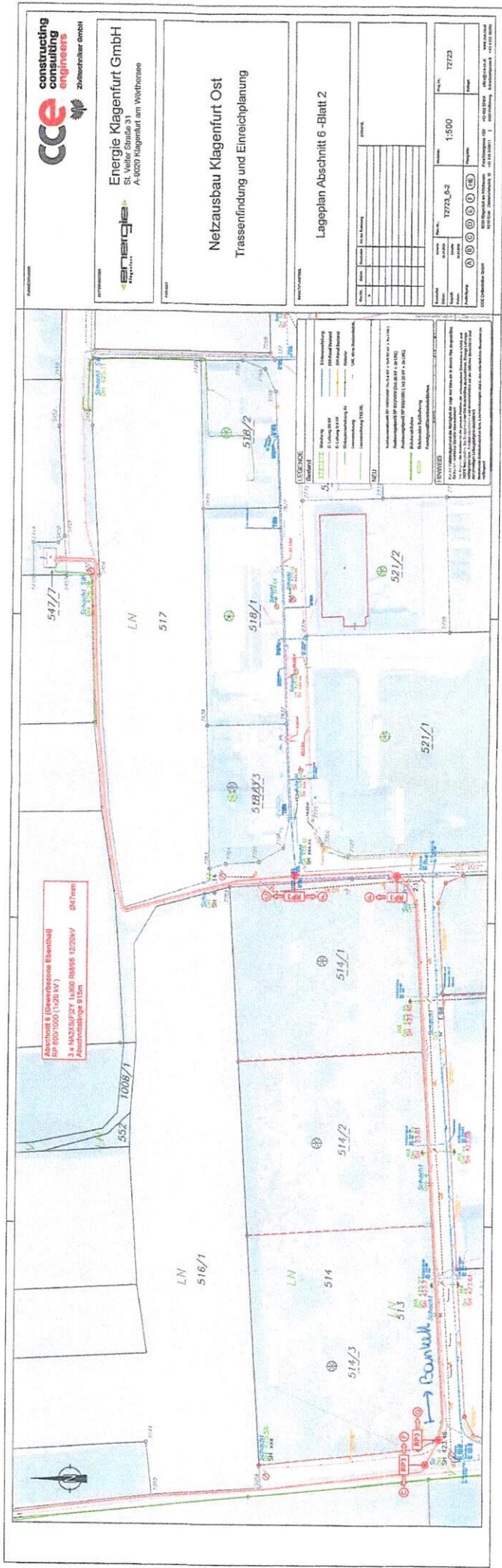

Zweizweck-GmbH

Energie Klagenfurt GmbH  
St. Veiter Straße 31  
A-8020 Klagenfurt am Wörthersee



Netzausbau Klagenfurt Ost  
Trassenfindung und Einreichplanung

Lageplan Abschnitt 6 - Blatt 2

Blatt	Blatt	Blatt	Blatt	Blatt	Blatt	Blatt	Blatt	Blatt	Blatt

Titel	1772_L-2	Blatt	1-500	Blatt	17723
Verfasser		Gezeichnet		Geprüft	
Datum					
<small>           17723_L-2 ist ein Teil des Projektes 17723_L-1 (Netzausbau Klagenfurt Ost) und ist nicht abtrennbar.            17723_L-2 ist ein Teil des Projektes 17723_L-1 (Netzausbau Klagenfurt Ost) und ist nicht abtrennbar.            17723_L-2 ist ein Teil des Projektes 17723_L-1 (Netzausbau Klagenfurt Ost) und ist nicht abtrennbar.         </small>					



