



Marktgemeinde Ebenthal in Kärnten

Miegerer Straße 30, 9065 Ebenthal, Bezirk Klagenfurt-Land

Verordnung

des Gemeinderates der Marktgemeinde Ebenthal in Kärnten vom 08. Oktober 2025, Zahl: 612-8/176/2025-Sc/Th, mit der die der öffentlichen Wegparzellen 989 und 163/4, beide KG 72204 Zell bei Ebenthal, abgehenden Trennstücke als öffentliche Straßenfläche aufgelassen werden und das der öffentlichen Wegparzelle 989, KG 72204 Zell bei Ebenthal, zugehende Trennstück als öffentliche Straßenfläche festgelegt wird

Aufgrund der §§ 2 und 6 des Kärntner Straßengesetzes 2017 – K-StrG, LGBl. Nr. 8/2017, zuletzt in der Fassung des Gesetzes LGBl. Nr. 98/2024, wird verordnet:

§ 1

- (1) Die den öffentlichen Wegparzellen 989 und 163/4, beide KG 72204 Zell bei Ebenthal, abgehenden Trennstücke 2 und 4 werden als öffentliche Straßenfläche aufgelassen.
- (2) Das der öffentlichen Wegparzelle 989, KG 72204 Zell bei Ebenthal, zugehende Trennstück 5 wird als öffentliche Straßenfläche festgelegt.

§ 2

Die von den öffentlichen Wegparzelle 989 und 163/4, beide KG 72204 Zell bei Ebenthal, abgehenden Trennstücke und das der öffentlichen Wegparzelle 989, KG 72204 Zell bei Ebenthal, zugehende Trennstück laut § 1 sind aus der Anlage zu dieser Verordnung (Vermessungsurkunde der Wolf ZT GmbH, GZ 10452/25 vom 05.05.2025) ersichtlich.

§ 3

Diese Verordnung tritt nach Ablauf des Tages in Kraft, an dem sie an der Amtstafel der Marktgemeinde Ebenthal in Kärnten kundgemacht worden ist.

Der Bürgermeister:

Ing. Christian Orasch e.h.

Vermessungskanzlei
WOLF ZT GmbH
9020 KLAGENFURT, Sterneckstraße 6



VA: KLAGENFURT
KG: ZELL-BEI-EBENTHAL
NR: 72204
GZ: 10452/25



ZEICHNERISCHE-DARSTELLUNG-M=1:250

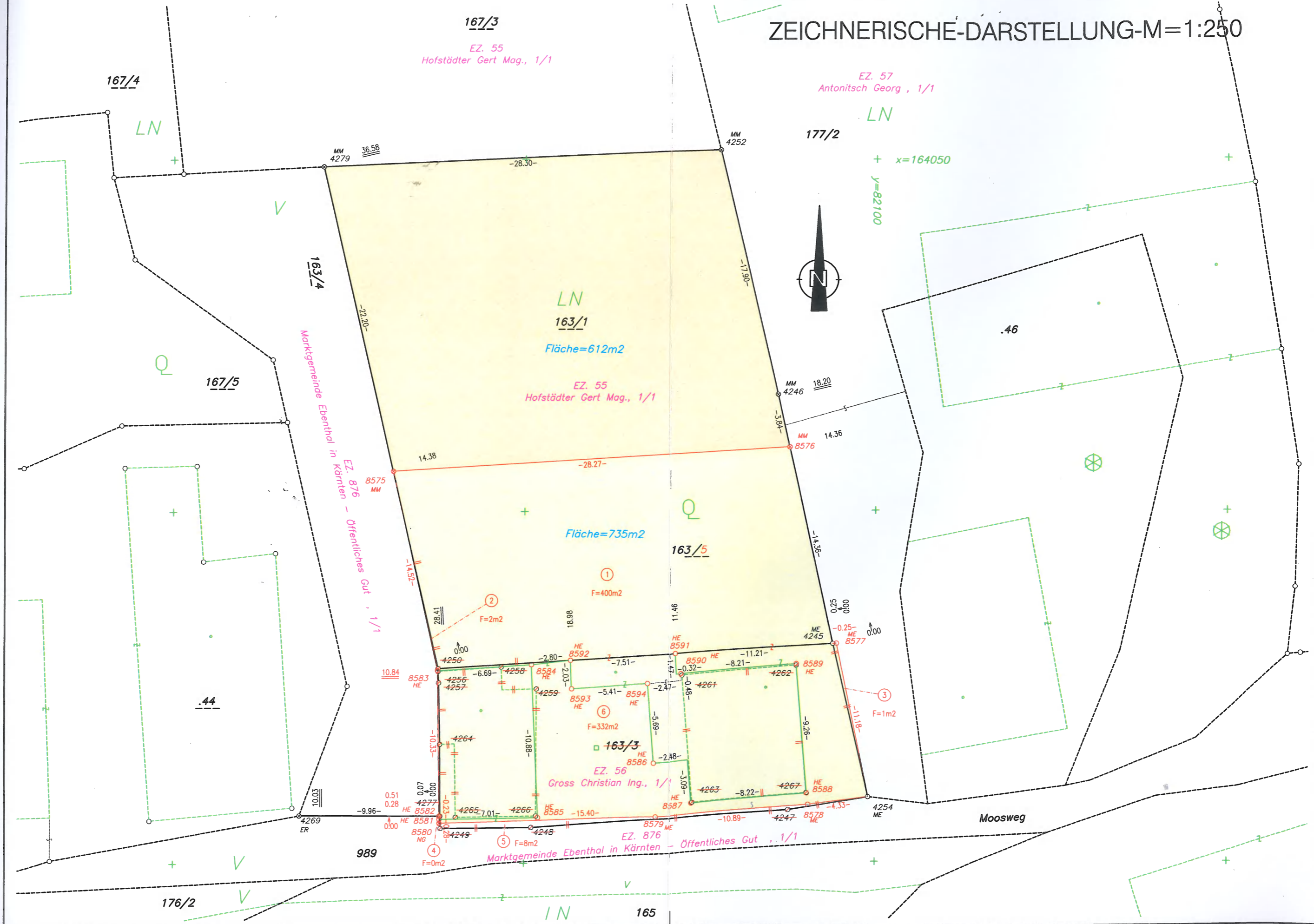

167/3
EZ. 55
Hofstädter Gert Mag., 1/1

EZ. 57
Antonitsch Georg, 1/1
LN

LN
163/1
Fläche=612m2

EZ. 55
Hofstädter Gert Mag., 1/1

Fläche=735m2

①
F=400m2

②
F=2m2

⑥
F=332m2

163/3
EZ. 56
Gross Christian Ing., 1/1

⑤
F=8m2
EZ. 876
Marktgemeinde Ebenthal in Kärnten - Öffentliches Gut, 1/1

④
F=0m2

③
F=1m2

Moosweg

176/2

165

989

.44

.46

