



Verordnung

des Bürgermeisters der Marktgemeinde Ebenthal in Kärnten vom 01. April 2026, Zahl: 120-20/BGM7/2026-Ze/Pro, mit der straßenpolizeiliche Maßnahmen für Verbindungsstraßen im Zusammenhang mit Bauarbeiten auf oder neben der Straße verordnet werden

§ 1

Vorhaben und Verkehrsbeschränkung

- (1) Gemäß § 43 in Verbindung mit § 94d Z. 16 StVO 1960, BGBl. Nr. 159/1960, in der Fassung des Gesetzes BGBl. I Nr. 52/2024, in Verbindung mit der Verordnung des Gemeinderates vom 01. März 2023, Zahl: 120-20/1/2023-Ze, werden für das Vorhaben von Grabungsarbeiten für die Verlegung von LWL-Kabeln (im Auftrag der ÖGIG GmbH) im Bereich Ebenthal (Bauteil A) durch die WWM Hoch- und Tiefbau GmbH, Gewerbestraße 3, 9141 Eberndorf, Verkehrsverbote, Verkehrsgebote und Verkehrsbeschränkungen, die im beigeschlossenen Regelplan ersichtlich sind und je nach Baufortschritt aufgestellt werden, verordnet.
- (2) Der gesamte Verkehr wird in folgenden Bereichen (öffentliche Straßen) gemäß beigeschlossenem Regelplan in beide Fahrtrichtungen beschränkt:
- alle KG 72105 Ebenthal:**
- a) **Parz. Nr. 723/2 (Josef-Leiner-Straße-West);**
 - b) **Parz. Nr. 143/4 (10.-Oktober-Straße);**
 - c) **Parz. Nr. 143/18 (Josef-Leiner-Straße-Ost);**
 - d) **Parz. Nr. 901 (Johannesstraße);**
- (3) Der in der BEILAGE ersichtliche Regelplan sowie der Lageplan bilden einen integrierenden Bestandteil dieser Verordnung.

§ 2

Zeitraum

Die Verkehrsbeschränkung gilt von **07. April 2026 bis 27. Juli 2026.**

§ 3 Inkrafttreten, Außerkrafttreten

Diese Verordnung ist gemäß § 44 der StVO 1960 durch die im Regelplan ersichtlichen Straßenverkehrszeichen kundzumachen. Sie tritt mit der Anbringung bzw. Aufstellung der Beschilderung in Kraft und mit deren Entfernung außer Kraft.

Der Bürgermeister:

Ing. Christian Orasch



Beilage zur Verordnung

BEILAGE zur Verordnung vom 01.04.2026, Zahl: 120-20/BGM7/2026-Ze/Pro

Gemäß § 44 StVO 1960 wird diese Verordnung durch Aufstellung der nachfolgenden Straßenverkehrszeichen sowie Anbringung von Bodenmarkierungen laut angeschlossenem Regelplan kundgemacht:

2. **§ 52/10 a und b StVO, Geschwindigkeitsbeschränkungen bzw. der Geschwindigkeitsbeschränkungen 30 km/h, 50 km/h, 70 km/h**
9. **§ 52/5, § 53/7 a StVO, Wartepflicht bei Gegenverkehr – i.V.m. Wartepflicht für Gegenverkehr**
13. **§ 50/9 StVO, Baustelle**
15. **§ 50/8 a b c StVO, Fahrbahnverengung**
17. **§ 50/1 StVO, Querrinne oder Aufwölbung**
22. **§ 52/11 StVO, Ende von Überholverböten und Geschwindigkeitsbeschränkungen**

Hinweise: § 34/4 StVO: Straßenverkehrszeichen, die den fließenden Kraftfahrzeugverkehr betreffen, müssen entweder mit rückstrahlendem Material ausgestattet oder bei Dunkelheit beleuchtet sein

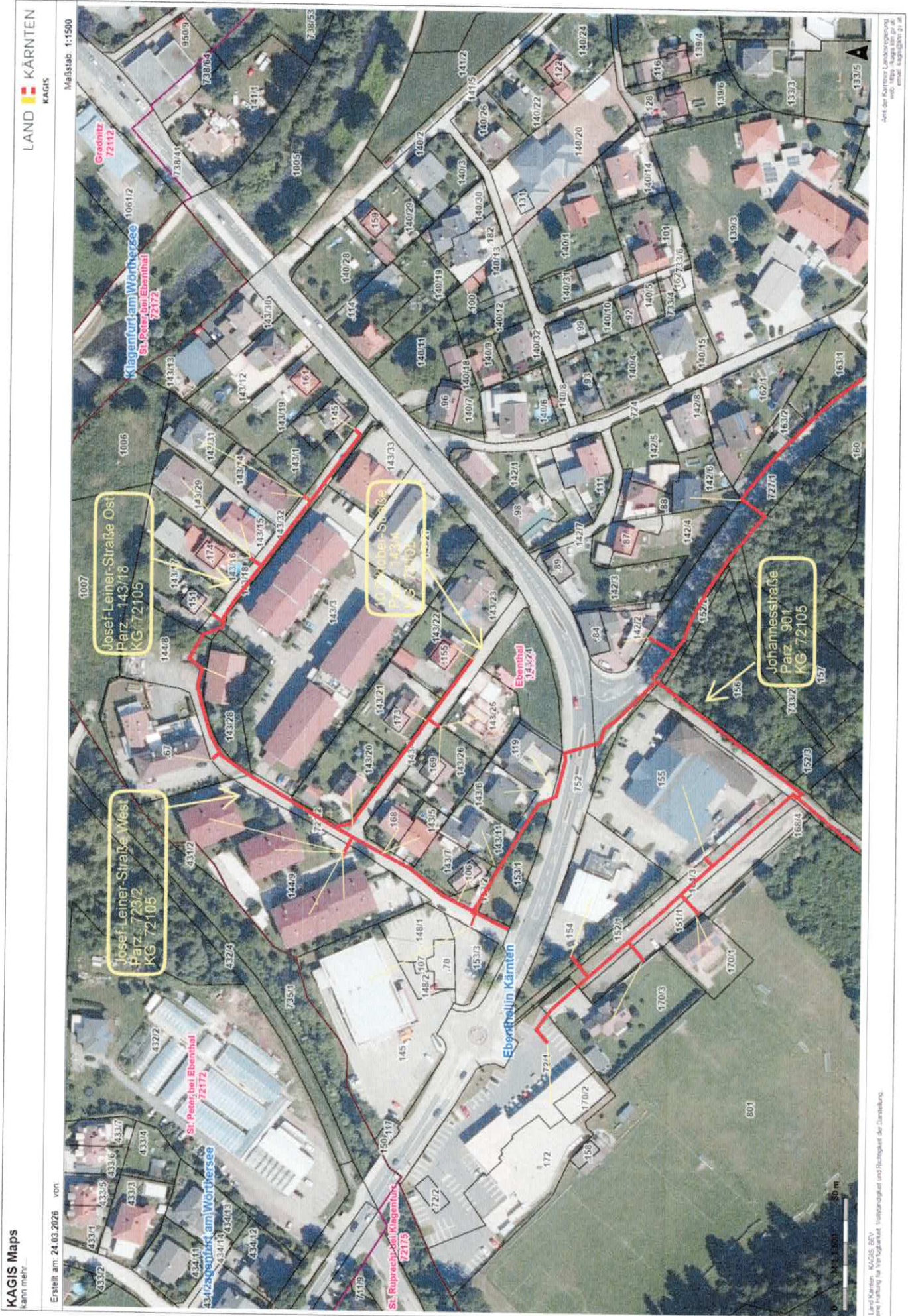

KAGIS Maps kann mehr...

Erstellt am 24.03.2026 von

Maßstab 1:1500

LAND KÄRNTEN KAGIS

© Land Kärnten, KAGIS, BCV
Keine Haftung für Vorgrünland, Vorkontrolliert und Hochgrad der Darstellung

Amt der Kataster-Landbesitzverwaltung
Web: https://kagis.land.gv.at/
E-Mail: kagis@ktn.gv.at

LO3

Arbeitsstellen von längerer Dauer
 Sperre eines Fahrstreifens
 Regelung mittels Wartepflicht

