



Verordnung

des Bürgermeisters der Marktgemeinde Ebenthal in Kärnten vom 13. April 2026, Zahl: 120-20/BGM8/2026-Ze/Pro, mit der straßenpolizeiliche Maßnahmen für Verbindungsstraßen im Zusammenhang mit Bauarbeiten auf oder neben der Straße verordnet werden

§ 1

Vorhaben und Verkehrsbeschränkung

- (1) Gemäß § 43 in Verbindung mit § 94d Z. 16 StVO 1960, BGBl. Nr. 159/1960, in der Fassung des Gesetzes BGBl I Nr. 52/2024, in Verbindung mit der Verordnung des Gemeinderates vom 01. März 2023, Zahl: 120-20/1/2023-Ze, werden für das Vorhaben von Grabungsarbeiten für die Verlegung von LWL-Kabeln (im Auftrag der ÖGIG GmbH) im Bereich Rain (Bauteil B) durch die WWM Hoch- und Tiefbau GmbH, Gewerbestraße 3, 9141 Eberndorf, Verkehrsverbote, Verkehrsgebote und Verkehrsbeschränkungen, die im beigeschlossenen Regelplan ersichtlich sind und je nach Baufortschritt aufgestellt werden, verordnet.
- (2) Der gesamte Verkehr wird in folgenden Bereichen (öffentliche Straßen) gemäß beigeschlossenem Regelplan in beide Fahrrichtungen beschränkt:
- alle KG 72112 Gradnitz:**
- a) **Parz. Nr. 404/9 (Kleegasse);**
 - b) **Parz. Nr. 404/13, 261/5 (Lerchenweg);**
 - c) **Parz. Nr. 981/1 (Hanslweg);**
 - d) **Parz. Nr. 979/1 (Brauhausstraße);**
 - e) **Parz. Nr. 979/4 (Bacherlweg);**
 - f) **Parz. Nr. 257/3 (Haberlweg);**
 - g) **Parz. Nr. 250/27 (Miglarstraße);**
 - h) **Parz. Nr. 417/43 (Schilfweg);**
- (3) Der in der BEILAGE ersichtliche Regelplan sowie die Lagepläne bilden einen integrierenden Bestandteil dieser Verordnung.

§ 2

Zeitraum

Die Verkehrsbeschränkung gilt von **20. April 2026 bis 26. Juni 2026**.

**§ 3
Inkrafttreten, Außerkrafttreten**

Diese Verordnung ist gemäß § 44 der StVO 1960 durch die im Regelplan ersichtlichen Straßenverkehrszeichen kundzumachen. Sie tritt mit der Anbringung bzw. Aufstellung der Beschilderung in Kraft und mit deren Entfernung außer Kraft.

Der Bürgermeister:

Ing. Christian Orasch



Beilage zur Verordnung

BEILAGE zur Verordnung vom 13.04.2026, Zahl: 120-20/BGM8/2026-Ze/Pro

Gemäß § 44 StVO 1960 wird diese Verordnung durch Aufstellung der nachfolgenden Straßenverkehrszeichen sowie Anbringung von Bodenmarkierungen laut angeschlossenem Regelplan kundgemacht:

2. **§ 52/10 a und b StVO, Geschwindigkeitsbeschränkungen bzw. der Geschwindigkeitsbeschränkungen 30 km/h, 50 km/h, 70 km/h**
9. **§ 52/5, § 53/7 a StVO, Wartepflicht bei Gegenverkehr – i.V.m. Wartepflicht für Gegenverkehr**
13. **§ 50/9 StVO, Baustelle**
15. **§ 50/8 a b c StVO, Fahrbahnverengung**
17. **§ 50/1 StVO, Querrinne oder Aufwölbung**
22. **§ 52/11 StVO, Ende von Überholverböten und Geschwindigkeitsbeschränkungen**

Hinweise: § 34/4 StVO: Straßenverkehrszeichen, die den fließenden Kraftfahrzeugverkehr betreffen, müssen entweder mit rückstrahlendem Material ausgestattet oder bei Dunkelheit beleuchtet sein

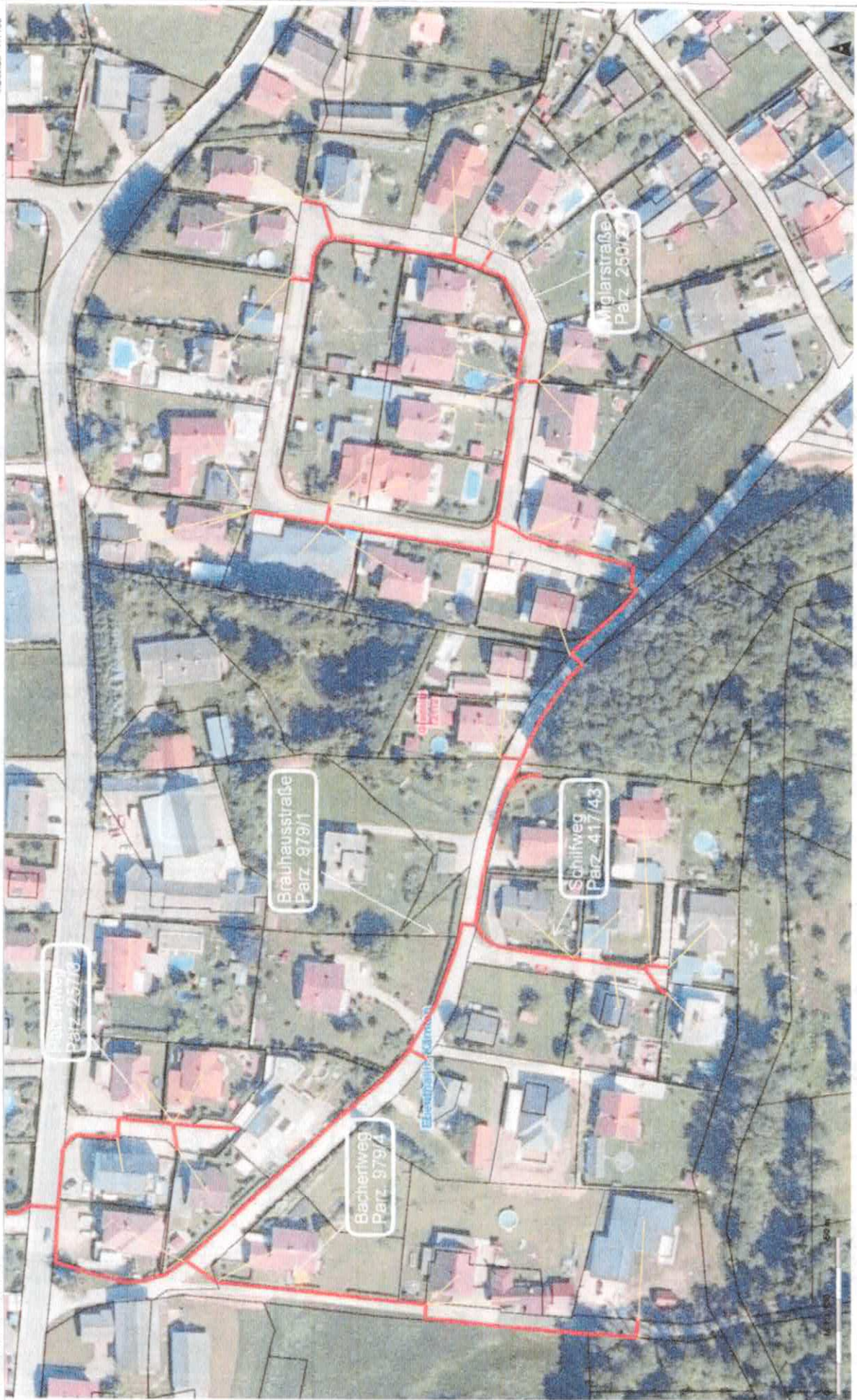

LO3

Arbeitsstellen von längerer Dauer
 Sperre eines Fahrstreifens
 Regelung mittels Wartepflicht

