



Verordnung

des Bürgermeisters der Marktgemeinde Ebenthal in Kärnten vom 22. April 2026, Zahl: 120-20/BGM9/2026-Ze/Pro, mit der straßenpolizeiliche Maßnahmen für Verbindungsstraßen im Zusammenhang mit Bauarbeiten auf oder neben der Straße verordnet werden

§ 1

Vorhaben und Verkehrsbeschränkung

- (1) Gemäß § 43 in Verbindung mit § 94d Z. 16 StVO 1960, BGBl. Nr. 159/1960, in der Fassung des Gesetzes BGBl I Nr. 52/2024, in Verbindung mit der Verordnung des Gemeinderates vom 01. März 2023, Zahl: 120-20/1/2023-Ze, werden für das Vorhaben von Grabungsarbeiten In Bezug auf die Mastsockelsanierung und Erdungssanierung (im Auftrag der KNG-Kärnten Netz GmbH) im Bereich Bad Kohldorf (Kohldorf 21, 9065 Ebenthal) durch die Fa. PORR Bau GmbH, Tiefbau - NL Kärnten, Robertstraße 1, 9020 Klagenfurt am WS, Verkehrsverbote, Verkehrsgebote und Verkehrsbeschränkungen, die im beigeschlossenen Regelplan ersichtlich sind und je nach Baufortschritt aufgestellt werden, verordnet.
- (2) Der gesamte Verkehr wird in folgenden Bereichen (öffentliche Straßen) gemäß beigeschlossenem Regelplan in beide Fahrtrichtungen beschränkt:
 - a) **Parz. Nr. 742/146, KG 72162 Rottenstein (Bad Kohldorf)**
- (3) Der in der BEILAGE ersichtliche Regelplan sowie der Lageplan bilden einen integrierenden Bestandteil dieser Verordnung.

§ 2

Zeitraum

Die Verkehrsbeschränkung gilt von **04. Mai 2026 bis 19. Mai 2026**.

§ 3

Inkrafttreten, Außerkrafttreten

Diese Verordnung ist gemäß § 44 der StVO 1960 durch die im Regelplan ersichtlichen Straßenverkehrszeichen kundzumachen. Sie tritt mit der Anbringung bzw. Aufstellung der Beschilderung in Kraft und mit deren Entfernung außer Kraft.

Der Bürgermeister:



Ing. Christian Orasch

Beilage zur Verordnung

BEILAGE zur Verordnung vom 22.04.2026, Zahl: 120-20/BGM9/2026-Ze/Pro

Gemäß § 44 StVO 1960 wird diese Verordnung durch Aufstellung der nachfolgenden Straßenverkehrszeichen sowie Anbringung von Bodenmarkierungen laut angeschlossenen Regelplänen kundgemacht:

2. **§ 52/10 a und b StVO, Geschwindigkeitsbeschränkungen bzw. der Geschwindigkeitsbeschränkungen 30 km/h, 50 km/h, 70 km/h**
13. **§ 50/9 StVO, Baustelle**
22. **§ 52/11 StVO, Ende von Überholverböten und Geschwindigkeitsbeschränkungen**

Hinweise: § 34/4 StVO: Straßenverkehrszeichen, die den fließenden Kraftfahrzeugverkehr betreffen, müssen entweder mit rückstrahlendem Material ausgestattet oder bei Dunkelheit beleuchtet sein

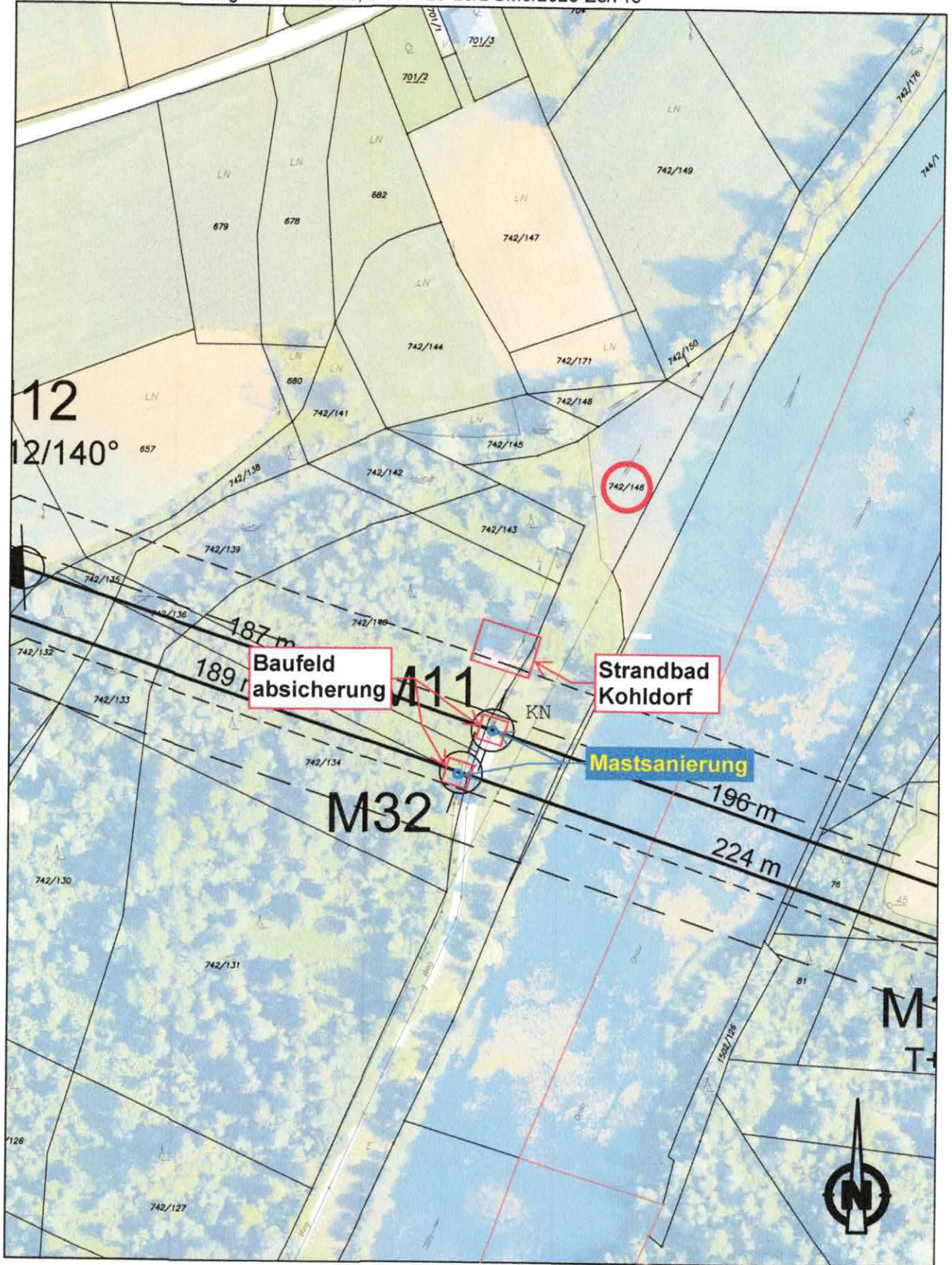

Var.	Datum	Name	Änderung

 NB-A - Anlagenplanung HS		Erdungs- und Sockelsanierung SYS 117/3 Mast M11 und SYS 117/1 Mast M32 UW Freibach - UW St. Margarethen		Planart: Übersichtsplan
Maßstab	Datum	Name		Plannummer: L-XXXX
1:500	Gez. 16.04.2026	Scheicher		Ersatz für:
A4	Gepr.			Blatt : 1
	Ges.			Blattanzahl: 1

LO1 Arbeitsstelle von längerer Dauer Arbeiten ohne Einengung des Fahrstreifens ABÄNDERUNG

Objekt
Freizeitanlage

Baufeldabsicherung



km

Erdung ca. 15m neu



0 m km

Schotterfläche

Zufahrtstraße



50 m

Grünfläche

Personalisiert für: Allgemeine Baugesellschaft - A. Pörr AG, Wien am 22.04.2026

