



Verordnung

des Bürgermeisters der Marktgemeinde Ebenthal in Kärnten vom 29. April 2026, Zahl: 120-20/BGM10/2026-Ze/Pro, mit der straßenpolizeiliche Maßnahmen für Verbindungsstraßen im Zusammenhang mit Bauarbeiten auf oder neben der Straße verordnet werden

§ 1

Vorhaben und Verkehrsbeschränkung

- (1) Gemäß § 43 in Verbindung mit § 94d Z. 16 StVO 1960, BGBl. Nr. 159/1960, in der Fassung des Gesetzes BGBl I Nr. 52/2024, in Verbindung mit der Verordnung des Gemeinderates vom 01. März 2023, Zahl: 120-20/1/2023-Ze, werden für das Vorhaben einer Putzsanierung bei einem Stallgebäude auf Höhe „Ackerstraße 1“ durch die Fa. SM BAU e.U., Resselstraße 28, 9065 Ebenthal, Verkehrsverbote, Verkehrsgebote und Verkehrsbeschränkungen, die im beigeschlossenen Regelplan ersichtlich sind und je nach Baufortschritt aufgestellt werden, verordnet.
- (2) Der gesamte Verkehr wird in folgenden Bereichen (öffentliche Straßen) gemäß beigeschlossenem Regelplan in beide Fahrtrichtungen beschränkt:
 - a) **Parz. Nr. 990/1, KG 72204 Zell bei Ebenthal (Ackerstraße, zeitweise Sperre und Umleitung)**
- (3) Der in der BEILAGE ersichtliche Regelplan sowie der Lageplan bilden einen integrierenden Bestandteil dieser Verordnung.

§ 2

Zeitraum

Die Verkehrsbeschränkung gilt von **05. Mai 2026 bis 29. Mai 2026**.

§ 3

Inkrafttreten, Außerkrafttreten

Diese Verordnung ist gemäß § 44 der StVO 1960 durch die im Regelplan ersichtlichen Straßenverkehrszeichen kundzumachen. Sie tritt mit der Anbringung bzw. Aufstellung der Beschilderung in Kraft und mit deren Entfernung außer Kraft.

Der Bürgermeister:



Ing. Christian Orasch

Beilage zur Verordnung

BEILAGE zur Verordnung vom 29.04.2026, Zahl: 120-20/BGM10/2026-Ze/Pro

Gemäß § 44 StVO 1960 wird diese Verordnung durch Aufstellung der nachfolgenden Straßenverkehrszeichen sowie Anbringung von Bodenmarkierungen laut angeschlossenem Regelplan kundgemacht:

13. **§ 50/9 StVO, Baustelle**
20. **§ 53/16 a StVO, Vorankündigung einer Umleitung**
21. **§ 53/16 b StVO, Umleitung mit Zusatztafel**

Hinweise: § 34/4 StVO: Straßenverkehrszeichen, die den fließenden Kraftfahrzeugverkehr betreffen, müssen entweder mit rückstrahlendem Material ausgestattet oder bei Dunkelheit beleuchtet sein

BEILAGE zum Bescheid v. 29.04.2026, Zahl: 120-20/SMBA/Besch1/2026-Ze/Pro

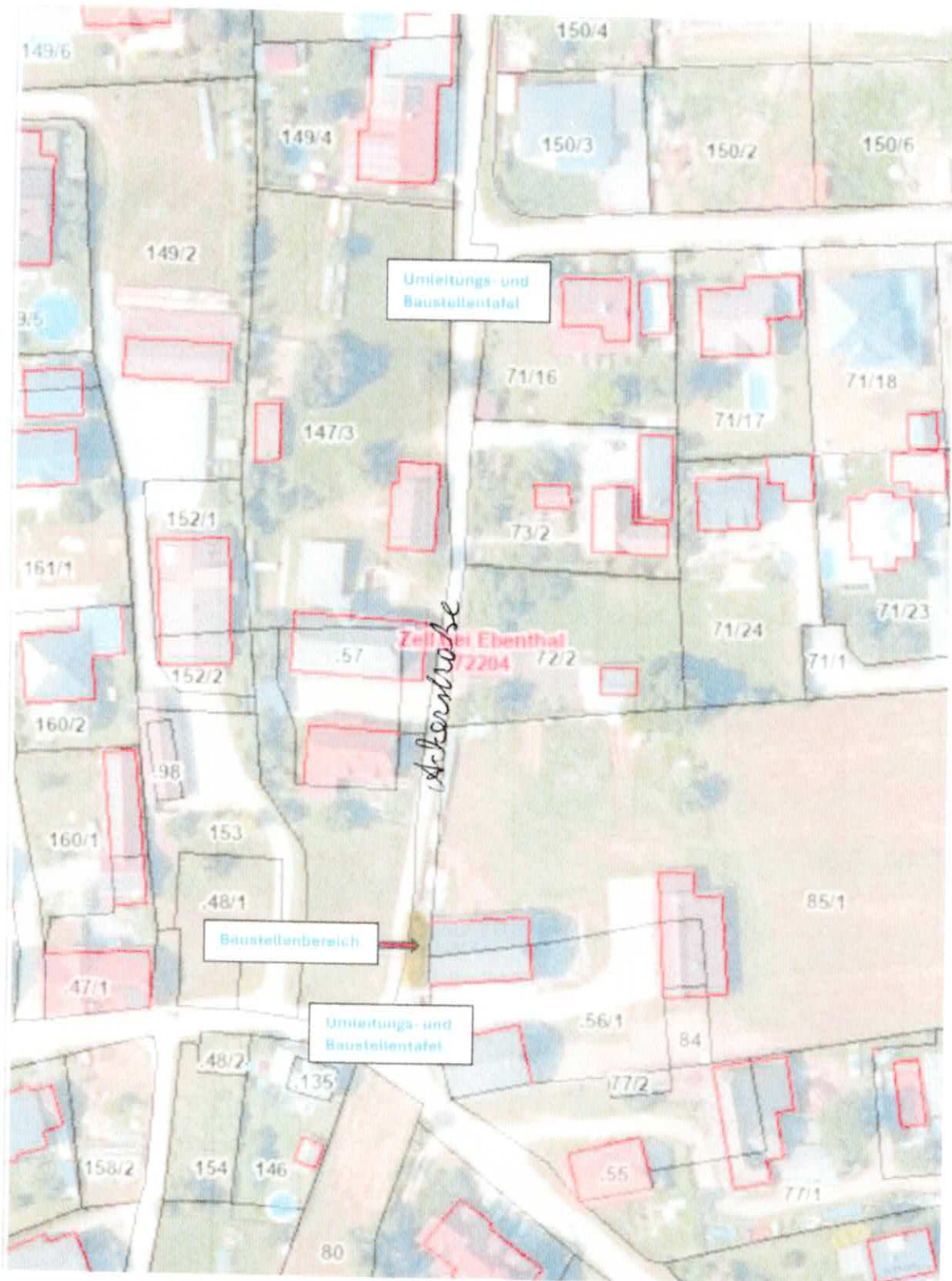

BEILAGE (Nummer entspricht dem kundzumachenden Straßenverkehrszeichen):

120-20/BGM 10/2026-2/1/10 vom 29.4.2026
Regelplan für Verordnung Zahl: vom

Straßenbezeichnung/Straßenzug: Ackerstraße

Parzelle Nr./ KG Nr.: 990/1, KG 722 04 Zell bei Kleinthal

Straßenverkehrszeichen ANFANG 1:

Zumleitungs
(blau, weiß)
Baustelle (13, 20, 21)

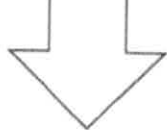

Straßenverkehrszeichen ENDE:

Zumleitung
Baustelle



Straßenverkehrszeichen ANFANG 2:

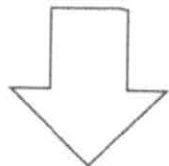

Straßenverkehrszeichen ENDE:



Straßenverkehrszeichen MITTE:

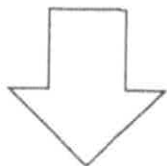

Straßenverkehrszeichen MITTE:



Straßenverkehrszeichen ENDE:

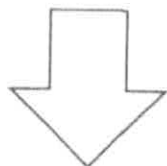

Straßenverkehrszeichen ANFANG 2:



Straßenverkehrszeichen ENDE:

Zumleitung
(blau, weiß)
Baustelle

Straßenverkehrszeichen ANFANG 1:

Zumleitung
Baustelle



Weitere Anmerkungen zum Regelplan:

Nummern entsprechen den kundzumachenden Straßenverkehrszeichen.

13, 20, 21

