



# Marktgemeinde Ebenthal in Kärnten

Miegerer Straße 30, 9065 Ebenthal, Bezirk Klagenfurt-Land

---

## Verordnung

**des Gemeinderates der Marktgemeinde Ebenthal in Kärnten vom 29. April 2026, Zahl: 612-8/178/2026-Th, mit der das der öffentlichen Wegparzelle 1044, KG 72121 Hinterradsberg, abgehende Trennstück als öffentliche Straßenfläche aufgelassen wird und das der öffentlichen Wegparzelle 1046, KG 72121 Hinterradsberg, zugehende Trennstück als öffentliche Straßenfläche festgelegt wird**

Aufgrund der §§ 2 und 6 des Kärntner Straßengesetzes 2017 – K-StrG, LGBl. Nr. 8/2017, zuletzt in der Fassung des Gesetzes LGBl. Nr. 98/2024, wird verordnet:

### § 1

- (1) Das der öffentlichen Wegparzelle 1044, KG 72121 Hinterradsberg, abgehende Trennstück 2 wird als öffentliche Straßenfläche aufgelassen.
- (2) Das der öffentlichen Wegparzelle 1046, KG 72121 Hinterradsberg, zugehende Trennstück 1 wird als öffentliche Straßenfläche festgelegt.

### § 2

Das von der öffentlichen Wegparzelle 1044, KG 72121 Hinterradsberg, abgehende Trennstück und das der öffentlichen Wegparzelle 1046, KG 72121 Hinterradsberg, zugehende Trennstück laut § 1, ist aus der Anlage zu dieser Verordnung (Vermessungsurkunde des Dipl.-Ing. Karl H. Oberressl vom 05.11.2025, GZ 1087-25-V1-U) ersichtlich.

### § 3

Diese Verordnung tritt nach Ablauf des Tages in Kraft, an dem sie an der Amtstafel der Marktgemeinde Ebenthal in Kärnten kundgemacht worden ist.

Der Bürgermeister:

Ing. Christian Orasch

VERMESSUNGSKANZLEI  
**Dipl.-Ing. Karl H. OBERRESSL**  
 (Nachfolger von Dipl.-Ing. G. Kraschl)  
 Staatl. befugter und beeideter Ing. Konsulent  
 für VERMESSUNGSWESEN  
 A-9020 Klagenfurt a. W., 8.-Mai-Straße 47/1  
 TEL +43 463/55930  
 eMail: office@ok-vermessung.at



**Zeichnerische Darstellung 1:250**  
**TEIL A**

Geschäftszahl: 1087-25-V1-U  
 Datum: 05.11.2025  
 Bearbeiter: MMS

Katastralgemeinde: Hinterradsberg  
 72121

Gerichtsbezirk: Klagenfurt

2,5m 5m 7,5m 10m 12,5m

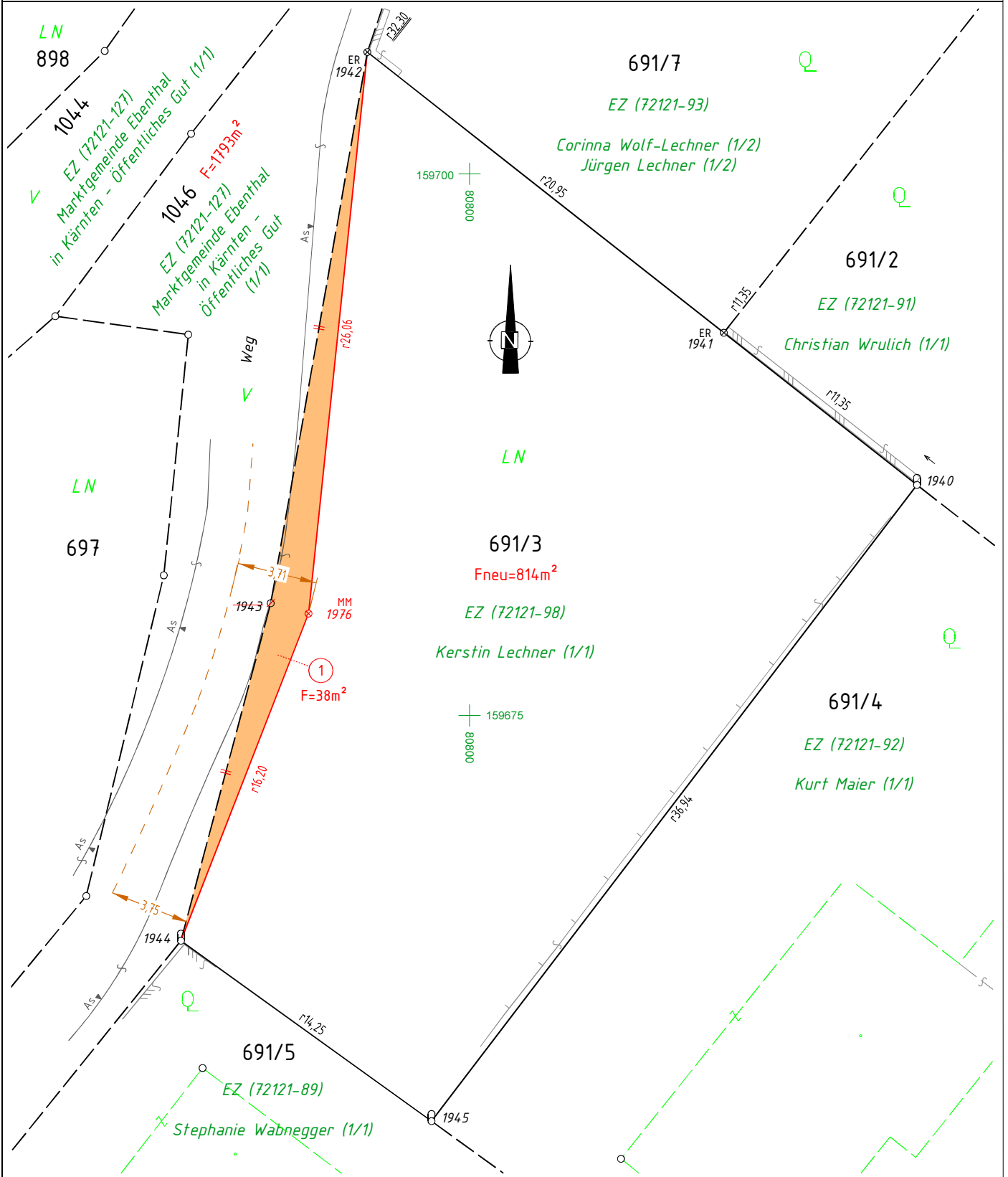

|     |   |        |                         |
|-----|---|--------|-------------------------|
| —   | Grenze der Grundstücke, Abgr. der Benützungsorten und sonstige Linien | r 1,00 | Rechenmaß               |
| ⊘   | Grenzstein  | - - -  | übernommene Grenze      |
| ⊘MK | Kunststoffmarke   | ⋯⋯⋯    | streitige Grenze        |
| •MM | Metallmarke   | •      | Einschaltpunkt          |
| •ER | Eisenrohr   | •KR    | Polygonpunkt            |
|     |   | •BZ    | Trennstück              |
|     |   | •ZS    |                         |
|     |   | ME     | Mauerecke               |
|     |   | HE     | Hausecke                |
|     |   | i.K.   | indirekte Kennzeichnung |
|     |   | ◦      | sonst. verm. Punkt      |

\*) Die Kennzeichnung von Grenzpunkten auf Grenzen im Eigenbesitz wird vom Grundstückseigentümer nicht erwünscht aus Gründen der Bewirtschaftung.

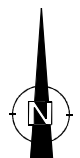
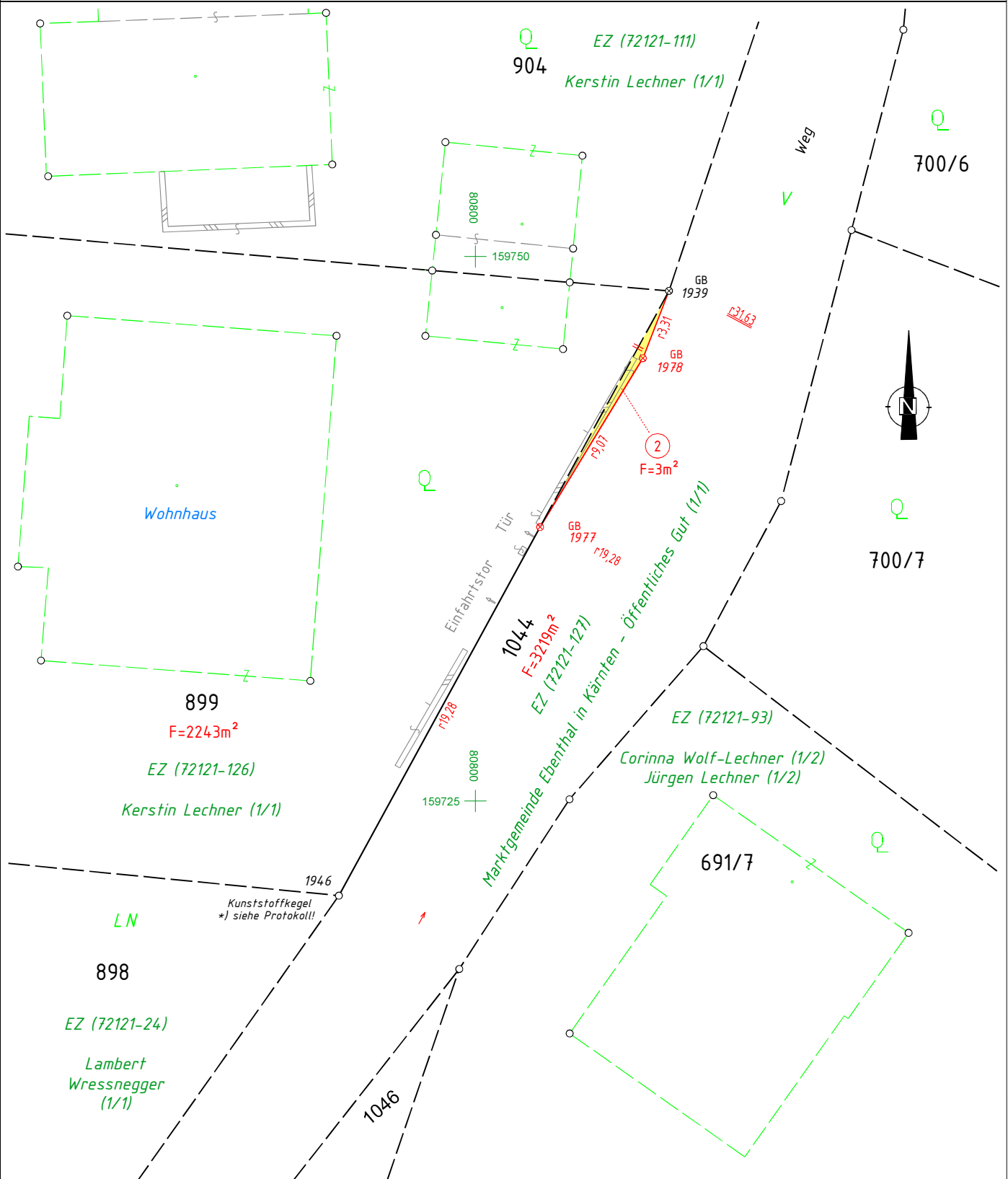

|      |   |        |                    |
|------|---|--------|--------------------|
| —    | Grenze der Grundstücke, Abgr. der Benützungsorten und sonstige Linien | r 1,00 | Rechenmaß          |
| ⊘    | Grenzstein  | ---    | übernommene Grenze |
| ⊘MK  | Kunststoffmarke   | ----   | streitige Grenze   |
| ⊘MM  | Metallmarke   | EP     | Einschaltpunkt     |
| ⊘ER  | Eisenrohr   | PP     | Polygonpunkt       |
| ⊘    | Pflock  | ○      | Trennstück         |
| ⊘KR  | Zeichen, Kreuz  |        |                    |
| ⊘BZ  | Bolzen  |        |                    |
| GB   | Grenzbolzen   |        |                    |
| ME   | Mauerecke   |        |                    |
| HE   | Hausecke  |        |                    |
| i.K. | indirekte Kennzeichnung   |        |                    |
| ○    | sonst. verm. Punkt  |        |                    |

