



Marktgemeinde Ebenthal in Kärnten

Miegerer Straße 30, 9065 Ebenthal, Bezirk Klagenfurt-Land

Verordnung

des Gemeinderates der Marktgemeinde Ebenthal in Kärnten vom 29. April 2026, Zahl: 612-7/421/2026-Th, mit der das der öffentlichen Wegparzelle 773/2, KG 72143 Mieger, zugehende Trennstück als öffentliche Straßenfläche festgelegt wird

Aufgrund des § 2 des Kärntner Straßengesetzes 2017 – K-StrG, LGBl. Nr. 8/2017, zuletzt in der Fassung des Gesetzes LGBl. Nr. 98/2024, wird verordnet:

§ 1

- (1) Das der öffentlichen Wegparzelle 773/2, KG 72143 Mieger, zugehende Trennstück 7 wird als öffentliche Straßenfläche festgelegt.

§ 2

Das der öffentlichen Wegparzelle 773/2, KG 72143 Mieger, laut § 1 zugehende Trennstück ist aus der Anlage zu dieser Verordnung (Vermessungsurkunde der Wolf ZT GmbH, GZ 9384/21, vom 10.11.2025) ersichtlich.

§ 3

Diese Verordnung tritt nach Ablauf des Tages in Kraft, an dem sie an der Amtstafel der Marktgemeinde Ebenthal in Kärnten kundgemacht worden ist.

Der Bürgermeister:

Ing. Christian Orasch



Hinsichtlich aller abstoßenden, übernommen dargestellten Grenzen wurde keine Kennzeichnung aus wirtschaftlichen Gründen vom Eigentümer erwünscht.

Vermessungskanzlei
WOLF ZT GmbH
9020 KLAGENFURT, Sterneckstraße 6



VA : KLAGENFURT
KG : MIEGER
NR : 72143
GZ : 9384/21

ZEICHNERISCHE-DARSTELLUNG-M=1:500

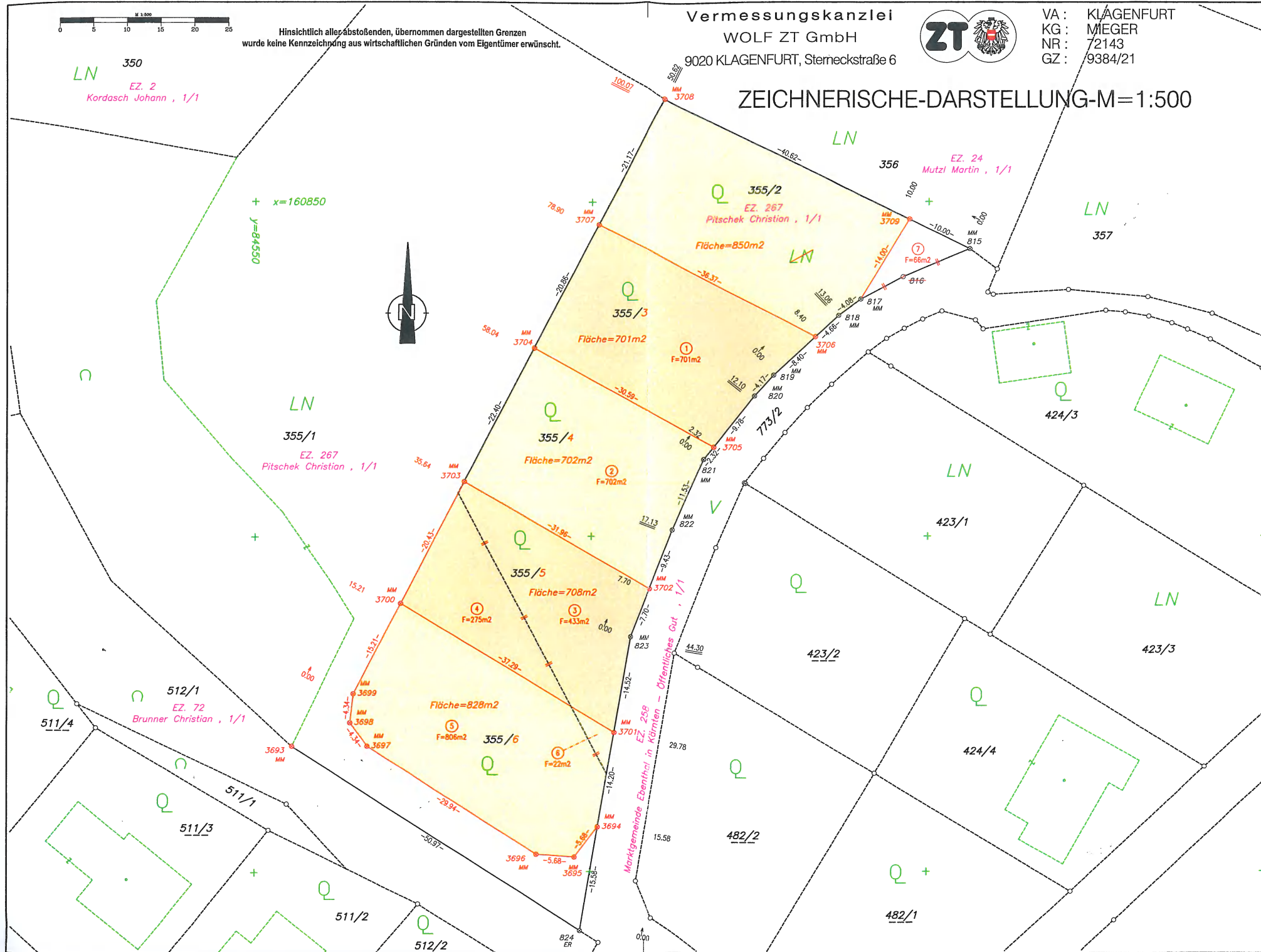

LN 350
EZ. 2
Kordasch Johann, 1/1

+ x=160850
+ y=84550



Q 355/2
EZ. 267
Pitschek Christian, 1/1
Fläche=850m2

LN 356
EZ. 24
Mutzl Martin, 1/1

LN 355/1
EZ. 267
Pitschek Christian, 1/1

Q 355/3
Fläche=701m2

Q 355/4
Fläche=702m2

Q 355/5
Fläche=708m2

Q 355/6
Fläche=828m2

Q 512/1
EZ. 72
Brunner Christian, 1/1

Q 511/4

Q 511/3

Q 511/2

Q 512/2

LN 423/1

Q 423/2

LN 423/3

Q 424/4

Q 482/2

Q 482/1

Marktgemeinde Ebenthal in Kärnten - Öffentliches Gut, 1/1

