



Marktgemeinde Ebenthal in Kärnten

Miegerer Straße 30, 9065 Ebenthal, Bezirk Klagenfurt-Land

Verordnung

des Gemeinderates der Marktgemeinde Ebenthal in Kärnten vom 29. April 2026, Zahl: 612-7/423/2026-Th, mit der das der öffentlichen Wegparzelle 755/1, KG 72105 Ebenthal, zugehende Trennstück als öffentliche Straßenfläche festgelegt wird

Aufgrund des § 2 des Kärntner Straßengesetzes 2017 – K-StrG, LGBI. Nr. 8/2017, zuletzt in der Fassung des Gesetzes LGBI. Nr. 98/2024, wird verordnet:

§ 1

(1) Das der öffentlichen Wegparzelle 755/1, KG 72105 Ebenthal, zugehende Trennstück 1 wird als öffentliche Straßenfläche festgelegt.

§ 2

Das der öffentlichen Wegparzelle 755/1, KG 72105 Ebenthal, laut § 1 zugehende Trennstück ist aus der Anlage zu dieser Verordnung (Naturaufnahme des Zivilgeometers Dipl.-Ing. Christian Maletz, GZ 5306/2026, vom 03.03.2026) ersichtlich.

§ 3

Diese Verordnung tritt nach Ablauf des Tages in Kraft, an dem sie an der Amtstafel der Marktgemeinde Ebenthal in Kärnten kundgemacht worden ist.

Der Bürgermeister:

Ing. Christian Orasch

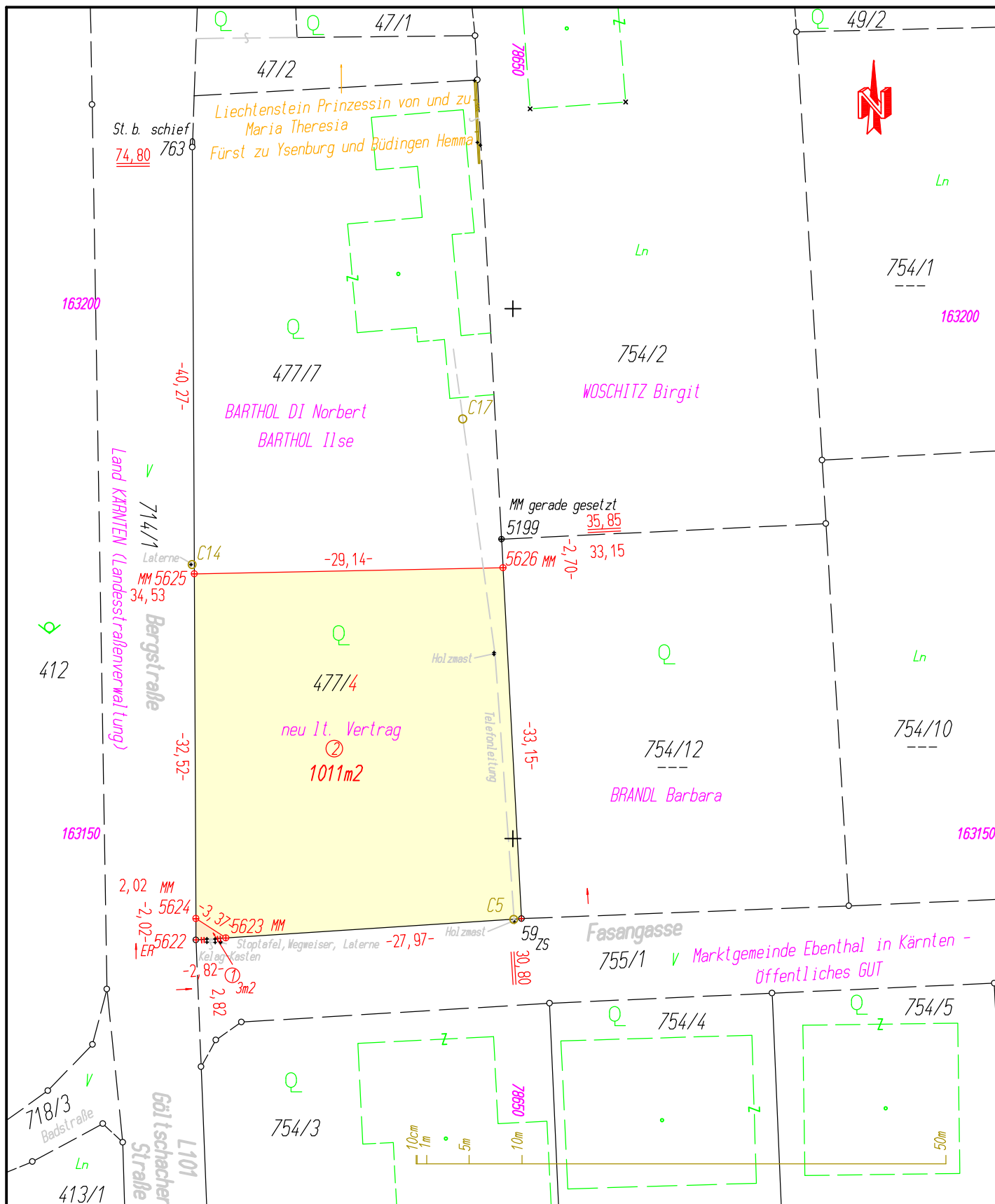

Teilung Fam. BARTHOL		NATURAUFNAHME				
->BERNSMANN		aufgenommen/abgesteckt	am:	03.03.2026	von:	mal sch
cad-da		ausgewertet	am:	++03.03.2026++	von:	mal luk sch
5306_na		geprüft	am:	++03.03.2026++	von:	mal luk

GZ: 5306/2026
 KG: 72105 Ebenthal
 M = 1 : 500
 VorGZ: 1024/1995
 VorGZ: 1024-1/2025
 DKM-, GB-Abfrage 25.2.2026

**VERMESSUNGSKANZLEI DI Christian MALETZ
 Partnerkanzlei DI Emanuel HRASNIG**

A-9500 VILLACH, Richard-Wagner-Str. 7
Z I V I L G E O M E T E R
 INGENIEURKONSULENT für VERMESSUNGSWESEN
 Tel. 04242/27456-0 * Fax. 04242/27456-25
 E-Mail: vermessung@maletz.biz - //www.maletz.biz

