



# Marktgemeinde Ebenthal in Kärnten

Miegerer Straße 30, 9065 Ebenthal, Bezirk Klagenfurt-Land

---

## Verordnung

**des Gemeinderates der Marktgemeinde Ebenthal in Kärnten vom 11. Dezember 2024, Zahl: 612-8/171/2024-Th, mit der das von der öffentlichen Wegparzelle 992/3, KG 72204 Zell bei Ebenthal, abgehende Trennstück als öffentliche Straßenfläche aufgelassen wird**

Aufgrund der §§ 2 und 6 des Kärntner Straßengesetzes 2017 – K-StrG, LGBl. Nr. 8/2017, zuletzt in der Fassung des Gesetzes LGBl. Nr. 44/2023, wird verordnet:

### § 1

Das von der öffentlichen Wegparzelle 992/3, KG 72204 Zell bei Ebenthal, abgehende Trennstück wird als öffentliche Straßenfläche aufgelassen.

### § 2

Das von der öffentlichen Wegparzelle 992/3, KG 72204 Zell bei Ebenthal, abgehende Trennstück laut § 1 ist aus der Anlage zu dieser Verordnung (zeichnerische Darstellung zur Vermessungsurkunde der Vermessung Kollenprat ZT, GZ 24144, vom 26.04.2024) ersichtlich.

### § 3

Diese Verordnung tritt nach Ablauf des Tages in Kraft, an dem sie an der Amtstafel der Marktgemeinde Ebenthal in Kärnten angeschlagen worden ist.

Der Bürgermeister:

Ing. Christian Orasch e.h.



VERMESSUNG KOLLENPRAT

Gerichtsbezirk **Klagenfurt**  
 Katastralgemeinde **72 2 04 - Zell bei Ebenthal**  
 Vermessungsdatum **2024-04-18**  
 Plandatum **2024-04-26**

Landeskoordinaten **GK M31**  
 Planmaßstab **1 : 250**



Geschäftszahl **24144**

zeichnerische Darstellung gem. § 9 VermV

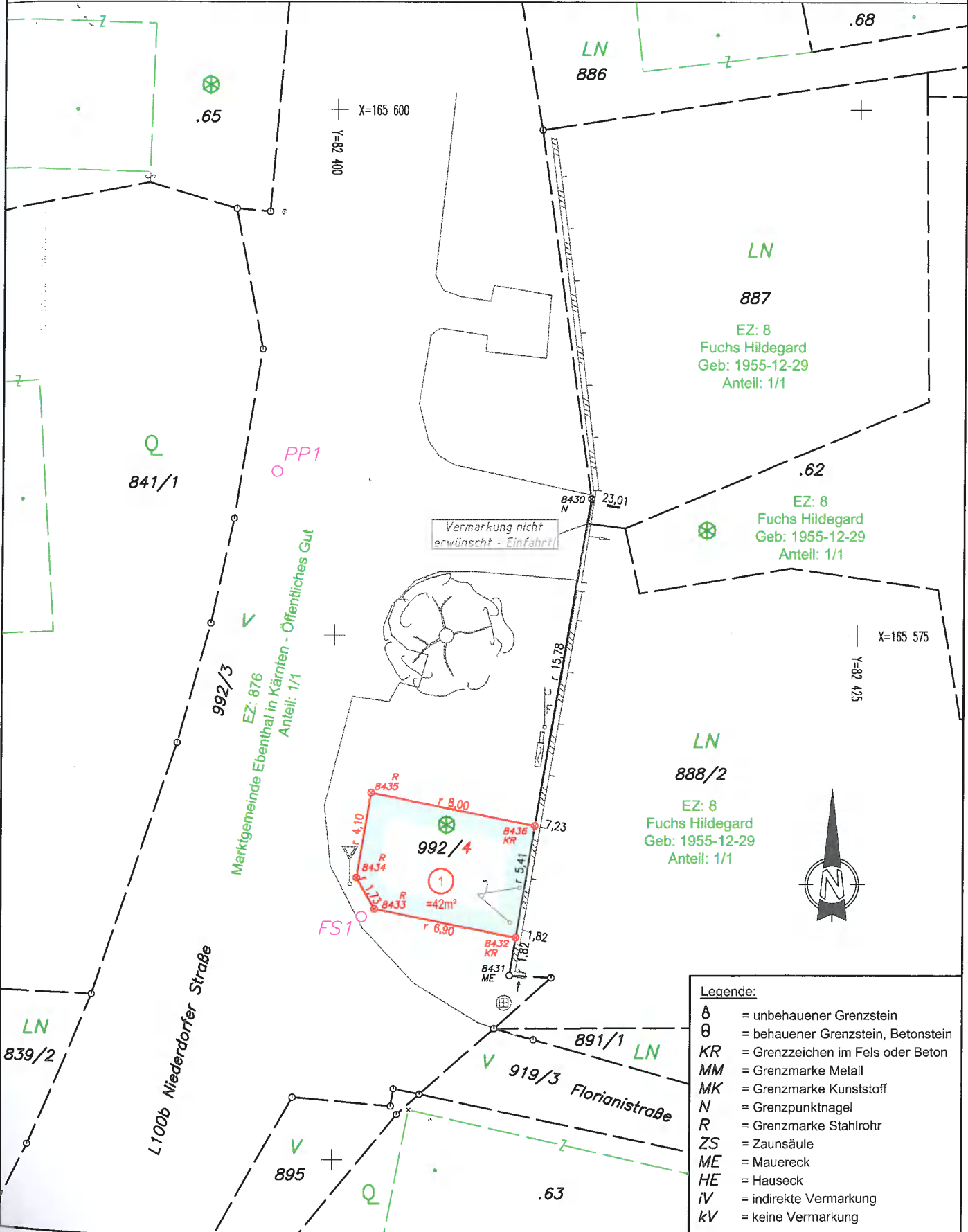

**Legende:**

⊕	= unbehauener Grenzstein
⊗	= behauener Grenzstein, Betonstein
KR	= Grenzzeichen im Fels oder Beton
MM	= Grenzmarke Metall
MK	= Grenzmarke Kunststoff
N	= Grenzpunktnagel
R	= Grenzmarke Stahlrohr
ZS	= Zaunsäule
ME	= Mauereck
HE	= Hauseck
iV	= indirekte Vermarkung
kV	= keine Vermarkung

schriftliche Genehmigung durch die Firma Vermessung KOLLENPRAT nicht gestattet!  
 H:\PROJEKTE\JAHR\_2022-2027\JAHR-2024\24144\2\_CAD\TEILUNG.DWG

