



Marktgemeinde Ebenthal in Kärnten

Miegerer Straße 30, 9065 Ebenthal, Bezirk Klagenfurt-Land

Verordnung

des Gemeinderates der Marktgemeinde Ebenthal in Kärnten vom 11. Dezember 2024, Zahl: 612-7/414/2024-Th, mit der die der öffentlichen Wegparzelle 785, KG 72143 Mieger, zugehenden Trennstücke als öffentliche Straßenfläche festgelegt werden

Aufgrund des § 2 des Kärntner Straßengesetzes 2017 – K-StrG, LGBl. Nr. 8/2017, zuletzt in der Fassung des Gesetzes LGBl. Nr. 44/2023, wird verordnet:

§ 1

Die der öffentlichen Wegparzelle 785, KG 72143 Mieger, zugehenden Trennstücke 1, 2, 3, 4 und 5 werden als öffentliche Straßenfläche festgelegt.

§ 2

Die der öffentlichen Wegparzelle 785, KG 72143 Mieger, laut § 1 zugehenden Trennstücke sind aus der Anlage zu dieser Verordnung (zeichnerische Darstellung des Dipl.- Ing. Herbert Martischnig, M5256/23-U vom 07.03.2024) ersichtlich.

§ 3

Diese Verordnung tritt nach Ablauf des Tages in Kraft, an dem sie an der Amtstafel der Marktgemeinde Ebenthal in Kärnten kundgemacht worden ist.

Der Bürgermeister:

Ing. Christian Orasch e.h.



Dipl.- Ing. Herbert Martischinig

Staatlich befugter und beideter Ingenieurkonsulent für Vermessungswesen

A-9020 Klagenfurt, Sterneckstraße 6, +43 (0)463 514814
herbert.martischinig@gmail.com

Zeichnerische Darstellung

1:500

Geschäftszahl: M5256/23-U

Katastralgemeinde: Mieger

Gerichtsbezirk: Klagenfurt

Bearbeiter: DI Martischinig

Datum: 07.03.2024

72143

gezeichnet: DI Martischinig

1.) Die Vermarkung der Abgehenden Grenze ist aus wirtschaftlichen Gründen nicht erwünscht.

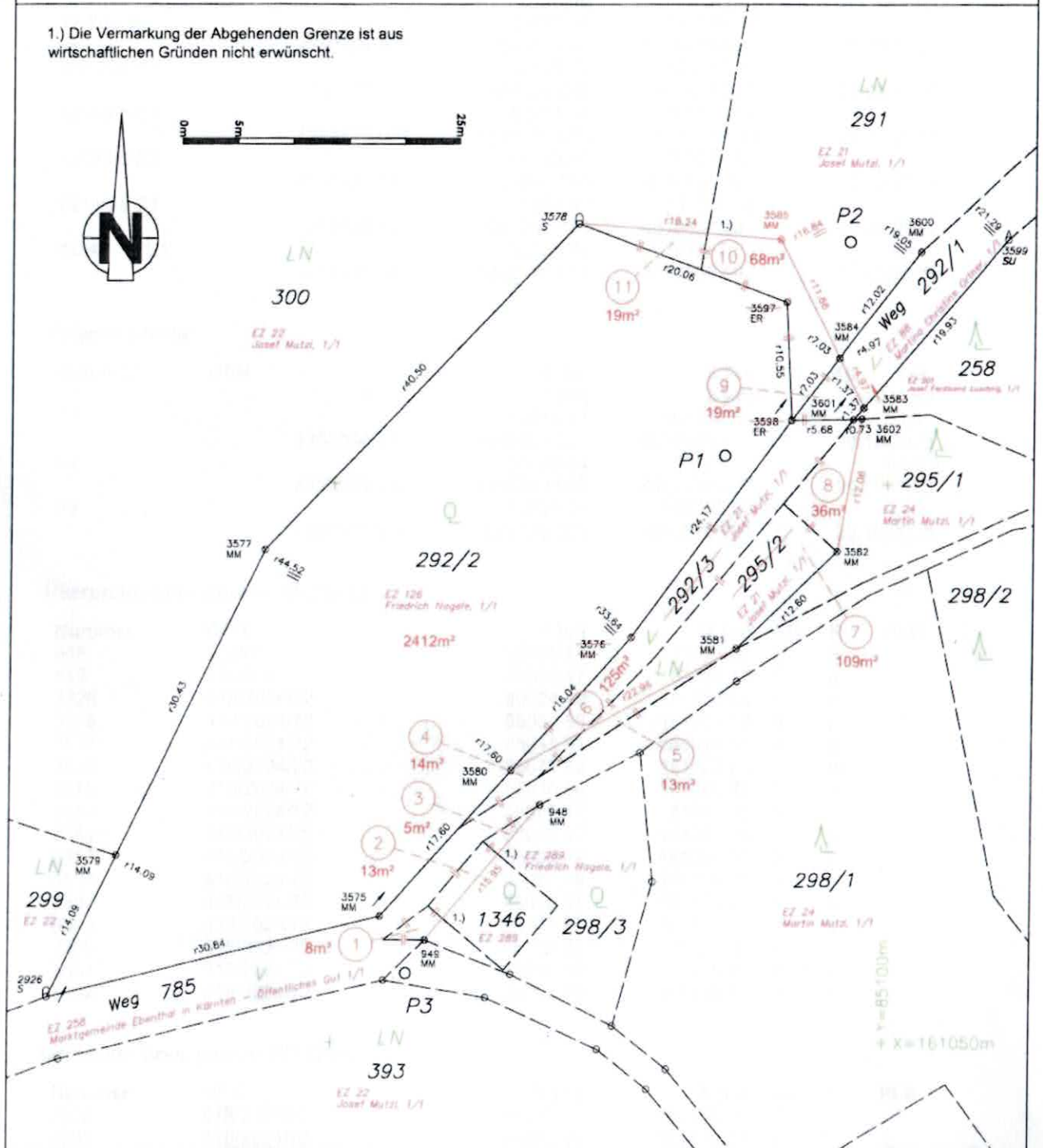

△ ⁵	Triangulierungspunkt	—	Gebäude	—	Grundstücksgrenze / Neu	—	Zugehörigkeitsklammer verschiedene Nutzungen innerhalb eines Grundstückes
○ ⁴	Einschaltspunkt	—	Gebäudenebenenflächen	—	Grundstücksgrenze übernommen	—	runde Klammer für sonstige Linien
○ ¹¹	Grenzpunkte	—	Landw. Äcker/Wiesen/Weiden	—	Grundstücksgrenze strittig	—	⊕ Trennstück
⊕ ²⁰	Grenzsteine	—	Gärten	—	Grundstücksgrenze Einbindung der MB	—	125 Grundstücksnummer des Grundsteuerkatalsters
● ¹⁹	Grenzpunkte - (MM MK BZ ER NG)	—	Wälder	—	Nutzungsgrenze erhoben	—	125 Grundstücksnummer des Grenzkatalsters
○ ¹²	Grenzpunkte - (HE ME ZS BK)	—	fließende Gewässer	—	Nutzungsgrenze übernommen	—	⊕ Spermmaß gerechnet
○ ¹²	Grenzpunkte - (HE ME ZS BK)	—	stehende Gewässer	—	sonstige Linie übernommen	—	⊕ Spermmaß gemessen
○ ¹²	indirekte Grenzpunkte	—	Straßenverkehrsflächen	—	Servituts-, Baurechtsgrenze	—	⊕ Läufermaß
		—	Freizeitflächen	—	Katastralgemeindengrenze		

