



## Verordnung

des Bürgermeisters der Marktgemeinde Ebenthal in Kärnten vom 25. Februar 2025, Zahl: 120-20/BGM3/2025-Ze/Pro, mit der straßenpolizeiliche Maßnahmen für Verbindungsstraßen im Zusammenhang mit Bauarbeiten auf oder neben der Straße verordnet werden

### § 1

#### Vorhaben und Verkehrsbeschränkung

- (1) Gemäß § 43 in Verbindung mit § 94d Z. 16 StVO 1960, BGBl. Nr. 159/1960, in der Fassung des Gesetzes BGBl I Nr. 52/2024, in Verbindung mit der Verordnung des Gemeinderates vom 01. März 2023, Zahl: 120-20/1/2023-Ze, werden für das Vorhaben von Grabungs- und Verlegearbeiten von einem 0,4 kV Erdkabel und einem Leerrohr DN 50 (LWL-Leerrohr) sowie Aufstellung von drei Standverteilern (Lipizach 20 bis 25, im Auftrag der KNG-Kärnten Netz GmbH) durch die Swietelsky AG, Josef-Sablatnig-Str. 251, 9020 Klagenfurt am WS, Verkehrsverbote, Verkehrsgebote und Verkehrsbeschränkungen, die im beigeschlossenen Regelplan ersichtlich sind und je nach Baufortschritt aufgestellt werden, verordnet.
- (2) Der gesamte Verkehr wird in folgenden Bereichen (öffentliche Straßen) gemäß beigeschlossenem Regelplan in beide Fahrtrichtungen beschränkt:
  - a) **Parz. Nr. 82 (Lipizach Nr. 20 bis 25), KG 72138 Lipizach**
- (3) Der in der BEILAGE ersichtliche Regelplan sowie Lageplan bildet einen integrierenden Bestandteil dieser Verordnung.

### § 2

#### Zeitraum

Die Verkehrsbeschränkung gilt von **3. März 2025 bis 14. März 2025**.

**§ 3**  
**Inkrafttreten, Außerkrafttreten**

Diese Verordnung ist gemäß § 44 der StVO 1960 durch die im Regelplan ersichtlichen Straßenverkehrszeichen kundzumachen. Sie tritt mit der Anbringung bzw. Aufstellung der Beschilderung in Kraft und mit deren Entfernung außer Kraft.

Der Bürgermeister:

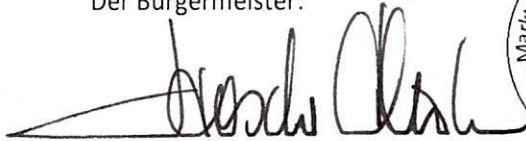

Ing. Christian Orasch



Beilage zur Verordnung

## **BEILAGE zur Verordnung vom 25.02.2025, Zahl: 120-20/BGM3/2025-Ze/Pro**

Gemäß § 44 StVO 1960 wird diese Verordnung durch Aufstellung der nachfolgenden Straßenverkehrszeichen sowie Anbringung von Bodenmarkierungen laut angeschlossenem Regelplan kundgemacht:

2. **§ 52/10 a und b StVO, Geschwindigkeitsbeschränkungen bzw. der Geschwindigkeitsbeschränkungen 30 km/h, 50 km/h, 70 km/h**
9. **§ 52/5, § 53/7 a StVO, Wartepflicht bei Gegenverkehr – i.V.m. Wartepflicht für Gegenverkehr**
13. **§ 50/9 StVO, Baustelle**
15. **§ 50/8 a b c StVO, Fahrbahnverengung**
17. **§ 50/1 StVO, Querrinne oder Aufwölbung**
22. **§ 52/11 StVO, Ende von Überholverböten und Geschwindigkeitsbeschränkungen**

Hinweise: § 34/4 StVO: Straßenverkehrszeichen, die den fließenden Kraftfahrzeugverkehr betreffen, müssen entweder mit rückstrahlendem Material ausgestattet oder bei Dunkelheit beleuchtet sein

# LO5

Arbeitsstellen von längerer Dauer  
Arbeiten unter Verkehr

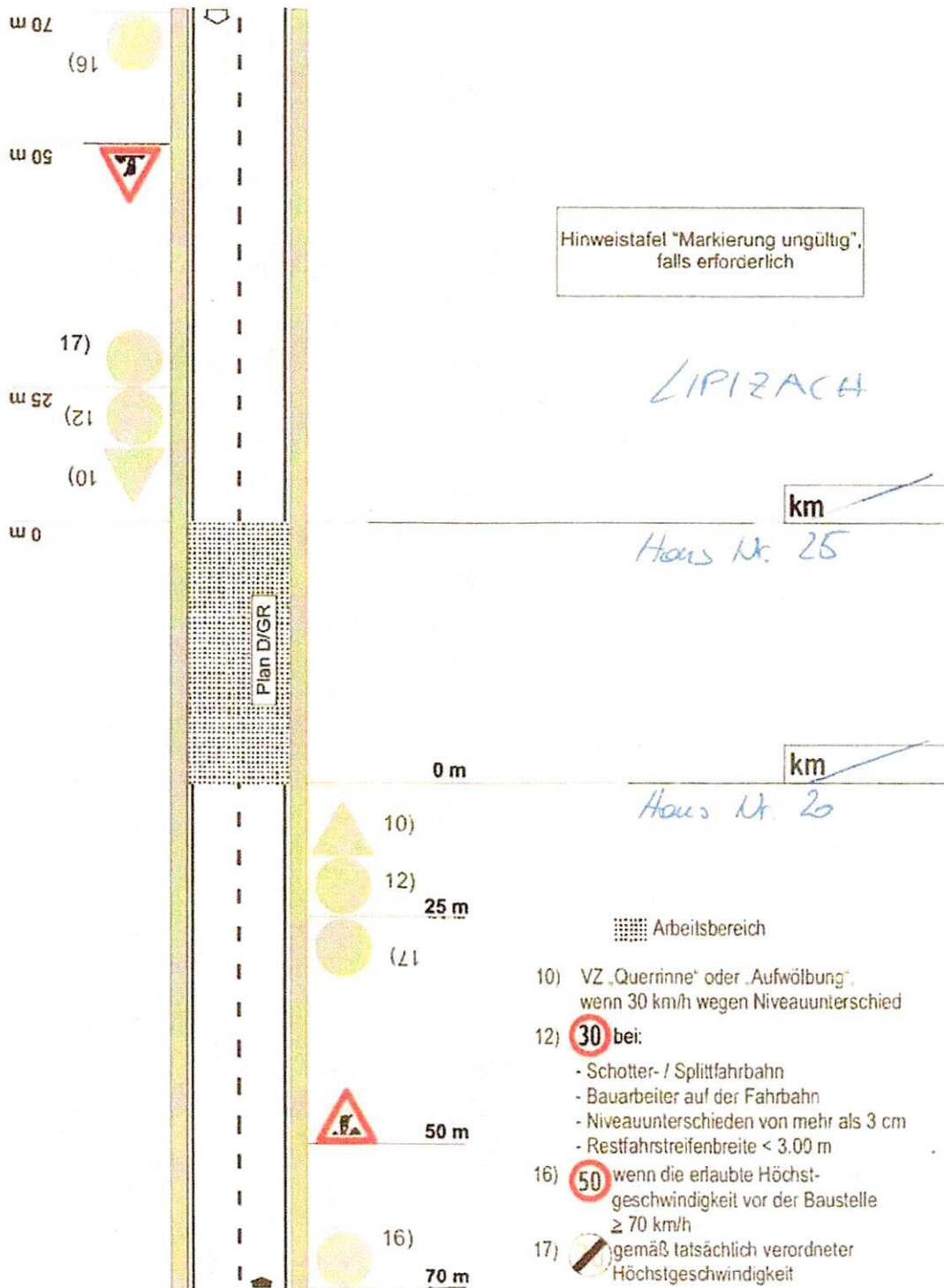

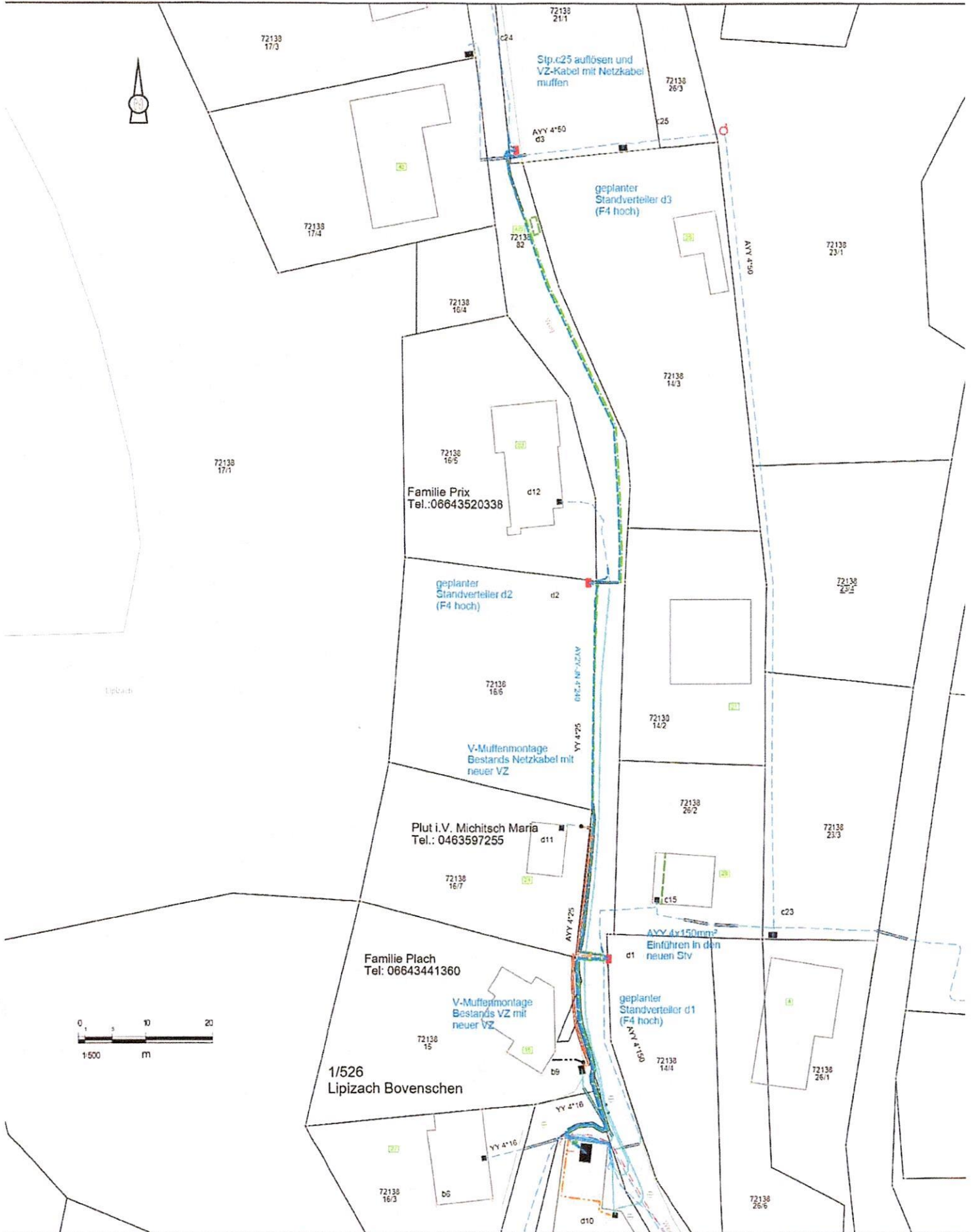

— 0.4-kV-Freileitung bestehend	— 0.4-kV-Freileitung projektiert
— 0.4-kV-Kabel bestehend	— 0.4-kV-Kabel projektiert
— 20-kV-Freileitung bestehend	— 20-kV-Freileitung projektiert
— 20-kV-Kabel bestehend	— 20-kV-Kabel projektiert
— 110-kV-Freileitung bestehend	— 0.4-kV-Freileitung abzutragen
— Straßenbeleuchtungskabel bestehend	— 20-kV-Freileitung abzutragen
— Fernwärmeleitung KWG bestehend	— Fernwärmeleitung KWG projektiert
— LWL-Rohr bestehend	— LWL-Rohr projektiert
— Gasleitung bestehend	— Gasleitung projektiert
— Erdgasleitung bestehend	— Erdgasleitung projektiert

Standort Völkermarkt		
Maßstab	Datum	Name
gemäß	08.11.2024	klitzer
Maßstabsbalken	Gez.	Gepr.
Planung A3H	Gez.	Gepr.

ON Lipizach B		Planart
Sanierung Abg B, D		Lageplan
Für die technische Ausführung zuständig Klitzer Luca		Plan-/Anlagenr.
E-Mail: luca.klitzer@bawerbenetz.at		1/526
Tel.: 0463 26 26 26		Ersatz für
		Blatt von
		B.M.Nr. RECORD

