



Verordnung

des Bürgermeisters der Marktgemeinde Ebenthal in Kärnten vom 28. Februar 2025, Zahl: 120-20/BGM5/2025-Ze/Pro, mit der straßenpolizeiliche Maßnahmen für Verbindungsstraßen im Zusammenhang mit Bauarbeiten auf oder neben der Straße verordnet werden

§ 1

Vorhaben und Verkehrsbeschränkung

- (1) Gemäß § 43 in Verbindung mit § 94d Z. 16 StVO 1960, BGBl. Nr. 159/1960, in der Fassung des Gesetzes BGBl. I Nr. 52/2024, in Verbindung mit der Verordnung des Gemeinderates vom 01. März 2023, Zahl: 120-20/1/2023-Ze, werden für das Vorhaben von Grabungsarbeiten für die Verlegung eines 0,4 kV Kabels und mehrerer Kabelverteiler im Bereich Rain (im Auftrag der EKG) durch die Fa. Swietelsky AG – Niederlassung Kärnten, Josef-Sablatnig-Straße 251, 9020 Klagenfurt am WS, Verkehrsverbote, Verkehrsgebote und Verkehrsbeschränkungen, die in den beigeschlossenen Regelplänen ersichtlich sind und je nach Baufortschritt aufgestellt werden, verordnet.
- (2) Der gesamte Verkehr wird in folgenden Bereichen (öffentliche Straßen) gemäß beigeschlossenen Regelplänen in beide Fahrtrichtungen beschränkt:
 - a) **Parz. Nr. 1005/6 (Kirchenstraße),**
 - b) **Parz. Nr. 411/34 (Propsteistraße),**
 - c) **Parz. Nr. 401/6 (Verlängerung Uferweg), alle KG 72204 Zell bei Ebenthal.**
- (3) Die in der BEILAGE ersichtlichen Regelpläne sowie die Lagepläne bilden einen integrierenden Bestandteil dieser Verordnung.

§ 2

Zeitraum

- (4) Die Verkehrsbeschränkung gilt von **03. März 2025 bis 28. März 2025.**

§ 3
Inkrafttreten, Außerkrafttreten

Diese Verordnung ist gemäß § 44 der StVO 1960 durch die in den Regelplänen ersichtlichen Straßenverkehrszeichen kundzumachen. Sie tritt mit der Anbringung bzw. Aufstellung der Beschilderung in Kraft und mit deren Entfernung außer Kraft.

Der Bürgermeister:

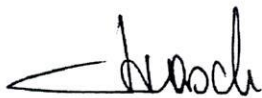

Ing. Christian Orasch



Beilage zur Verordnung

BEILAGE zur Verordnung vom 28.02.2025, Zahl: 120-20/BGM5/2025-Ze/Pro

Gemäß § 44 StVO 1960 wird diese Verordnung durch Aufstellung der nachfolgenden Straßenverkehrszeichen sowie Anbringung von Bodenmarkierungen laut angeschlossenem Regelplan kundgemacht:

2. **§ 52/10 a und b StVO, Geschwindigkeitsbeschränkungen bzw. der Geschwindigkeitsbeschränkungen 30 km/h, 50 km/h, 70 km/h**
9. **§ 52/5, § 53/7 a StVO, Wartepflicht bei Gegenverkehr – i.V.m. Wartepflicht für Gegenverkehr**
13. **§ 50/9 StVO, Baustelle**
15. **§ 50/8 a b c StVO, Fahrbahnverengung**
22. **§ 52/11 StVO, Ende von Überholverböten und Geschwindigkeitsbeschränkungen**

Hinweise: § 34/4 StVO: Straßenverkehrszeichen, die den fließenden Kraftfahrzeugverkehr betreffen, müssen entweder mit rückstrahlendem Material ausgestattet oder bei Dunkelheit beleuchtet sein

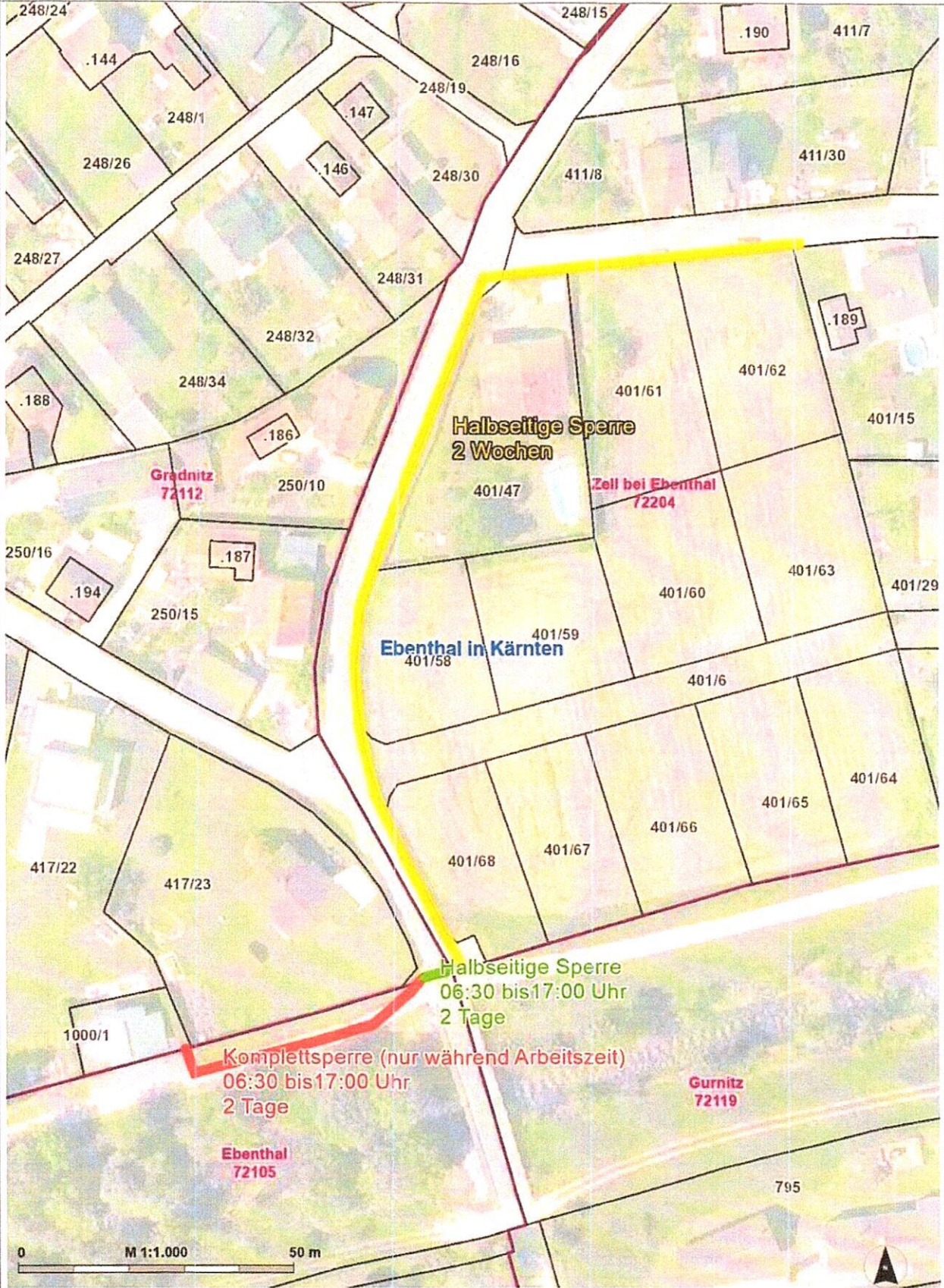

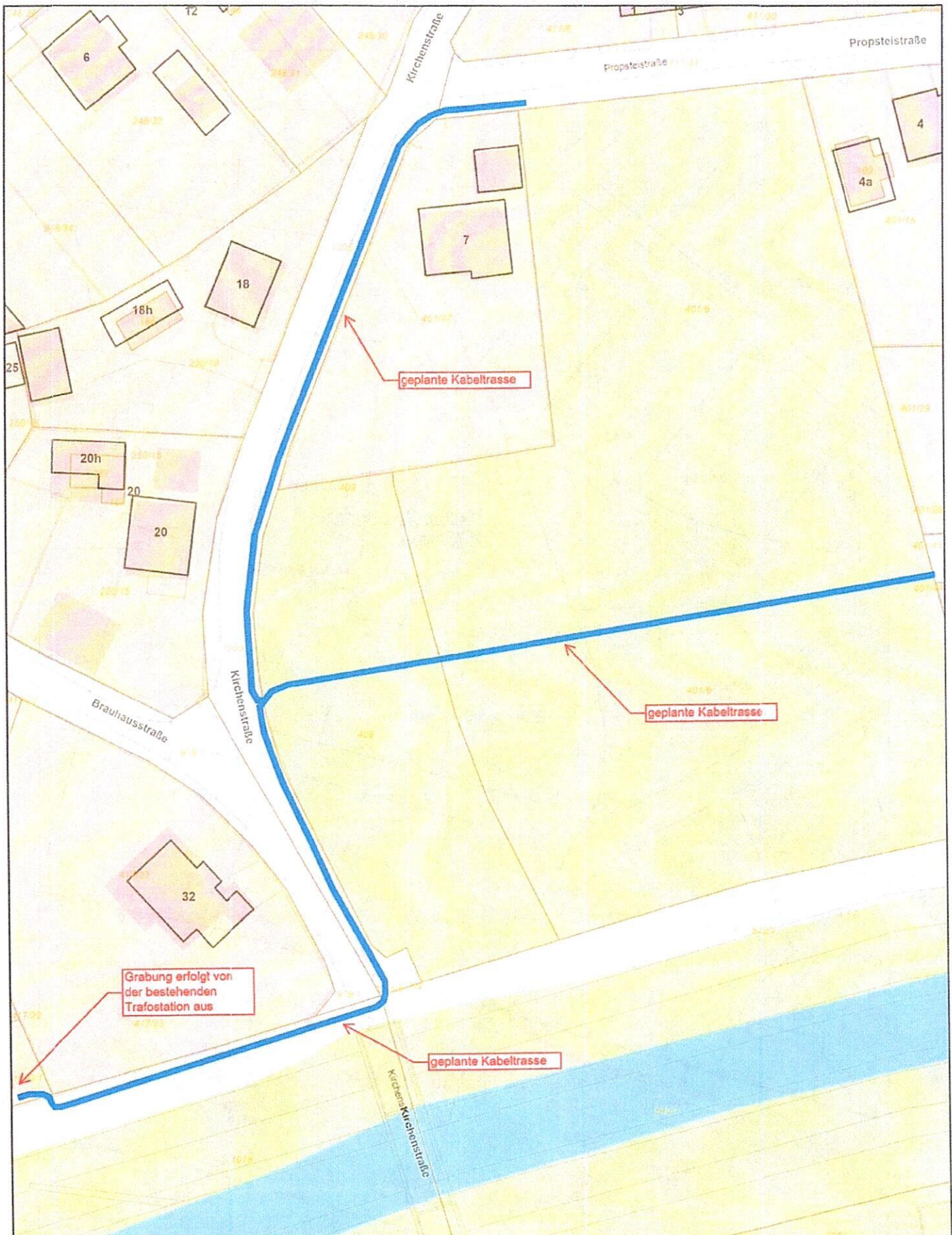

Ausschließlich zur internen Verwendung!
Für Bau- oder Grabungsmaßnahmen ist eine gesonderte Leitungsauskunft einzuholen!

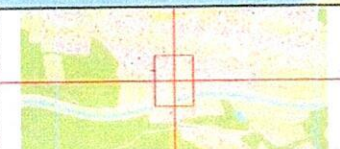

Datenauszug	
Erstellt für Maßstab	1:500
Ersteller	Perner Michael
Erstellungsdatum	20.06.2024



MGI_Ferro_Austria_GK_Central

 Stadtwerke Klagenfurt
 Stadtwerke Klagenfurt AG

Erstellt am: 27.02.2025 von:

Maßstab: 1:7500

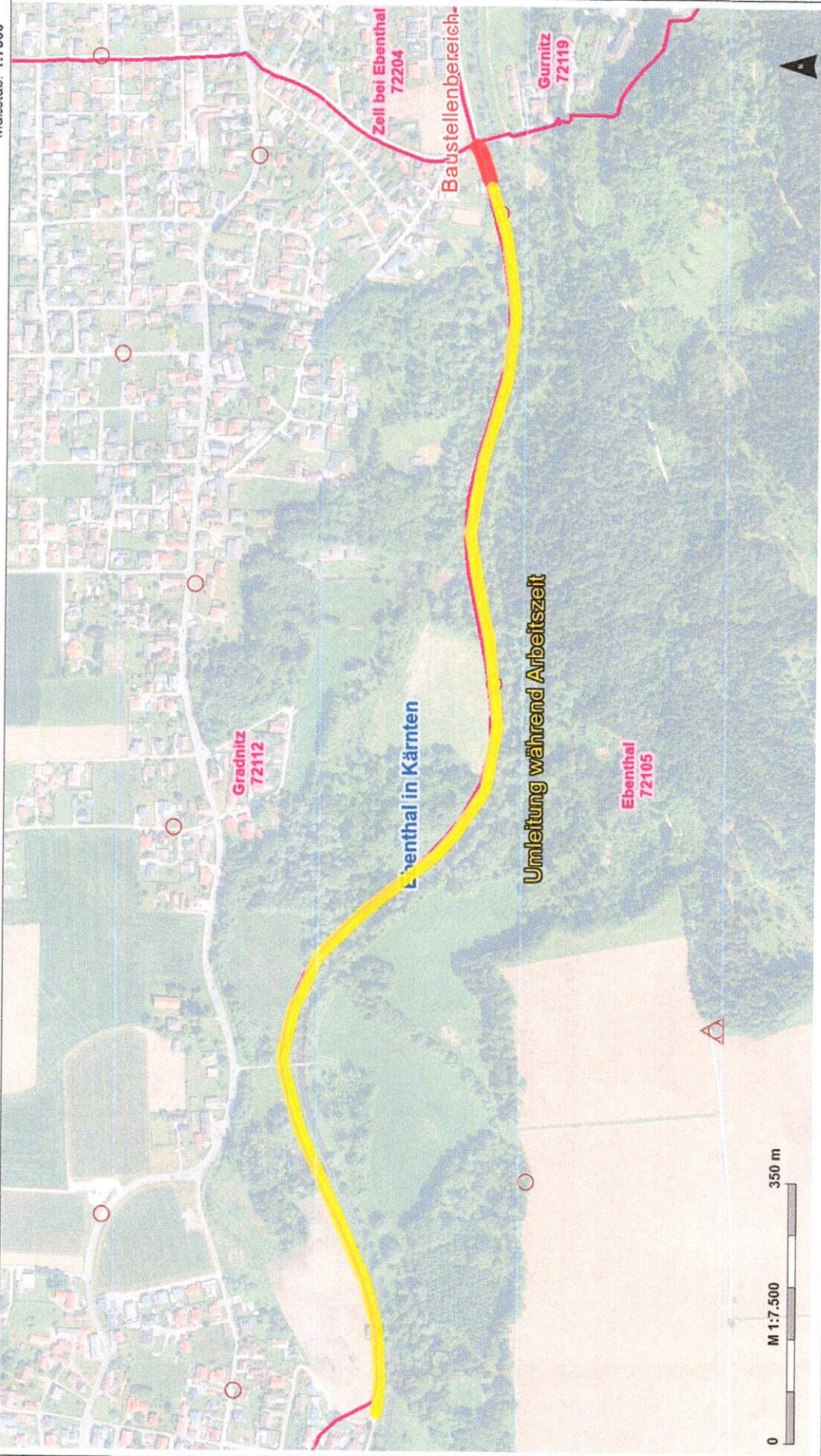

LO3

Arbeitsstellen von längerer Dauer
Sperre eines Fahrstreifens
Regelung mittels Wartepflicht

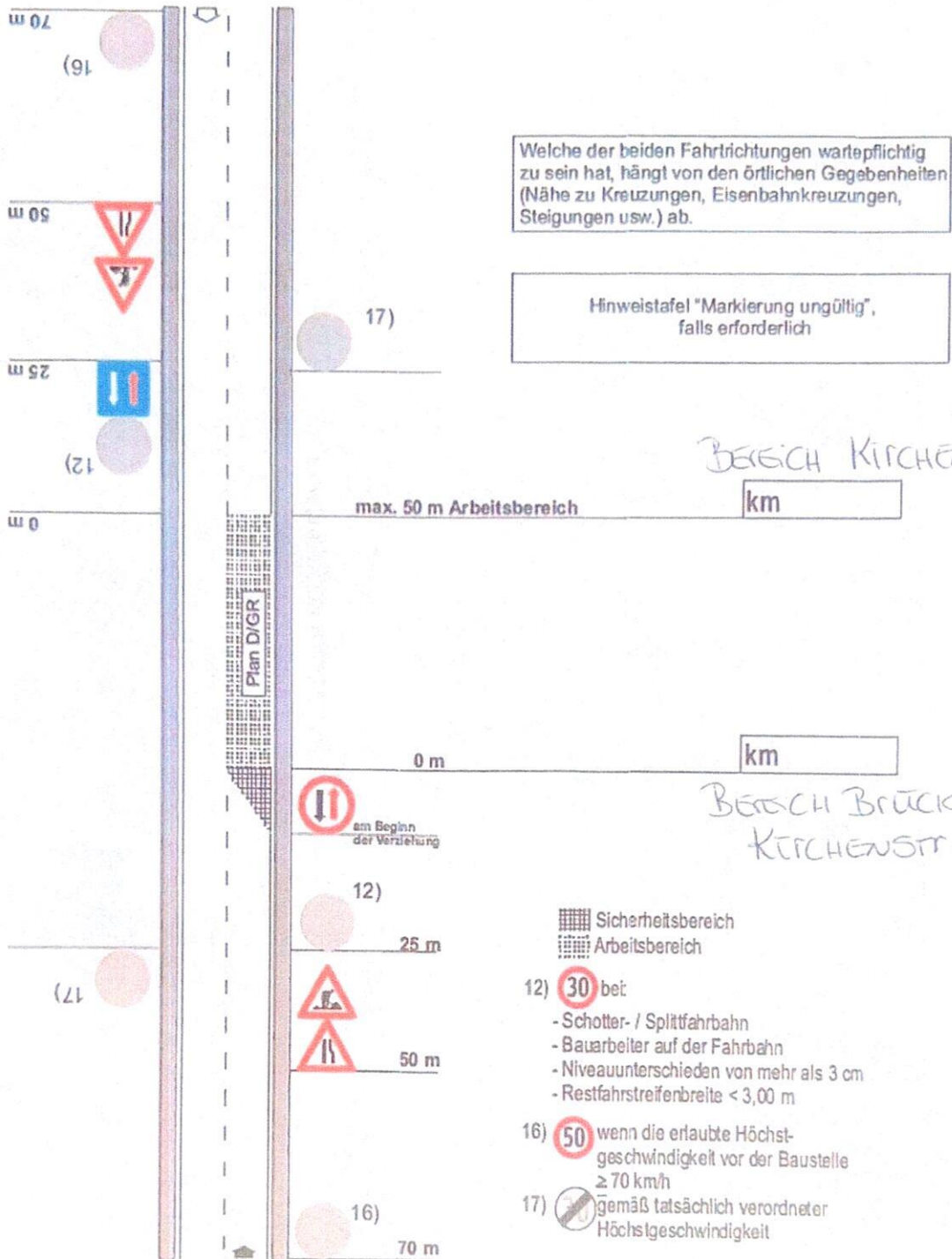

L01

Arbeitsstelle von längerer Dauer
Arbeiten ohne Einengung des Fahrstreifens

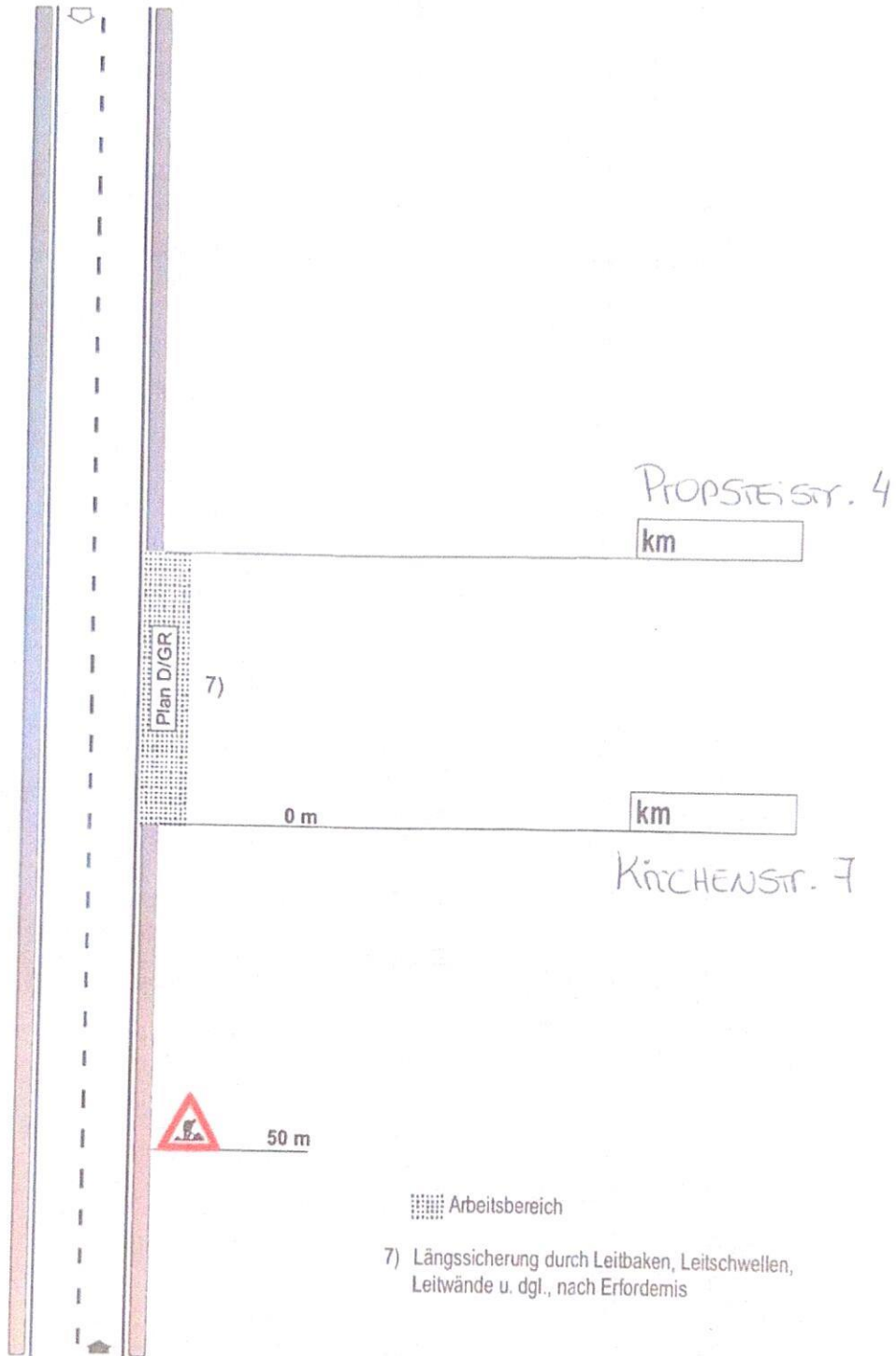

L05

Arbeitsstellen von längerer Dauer
Arbeiten unter Verkehr

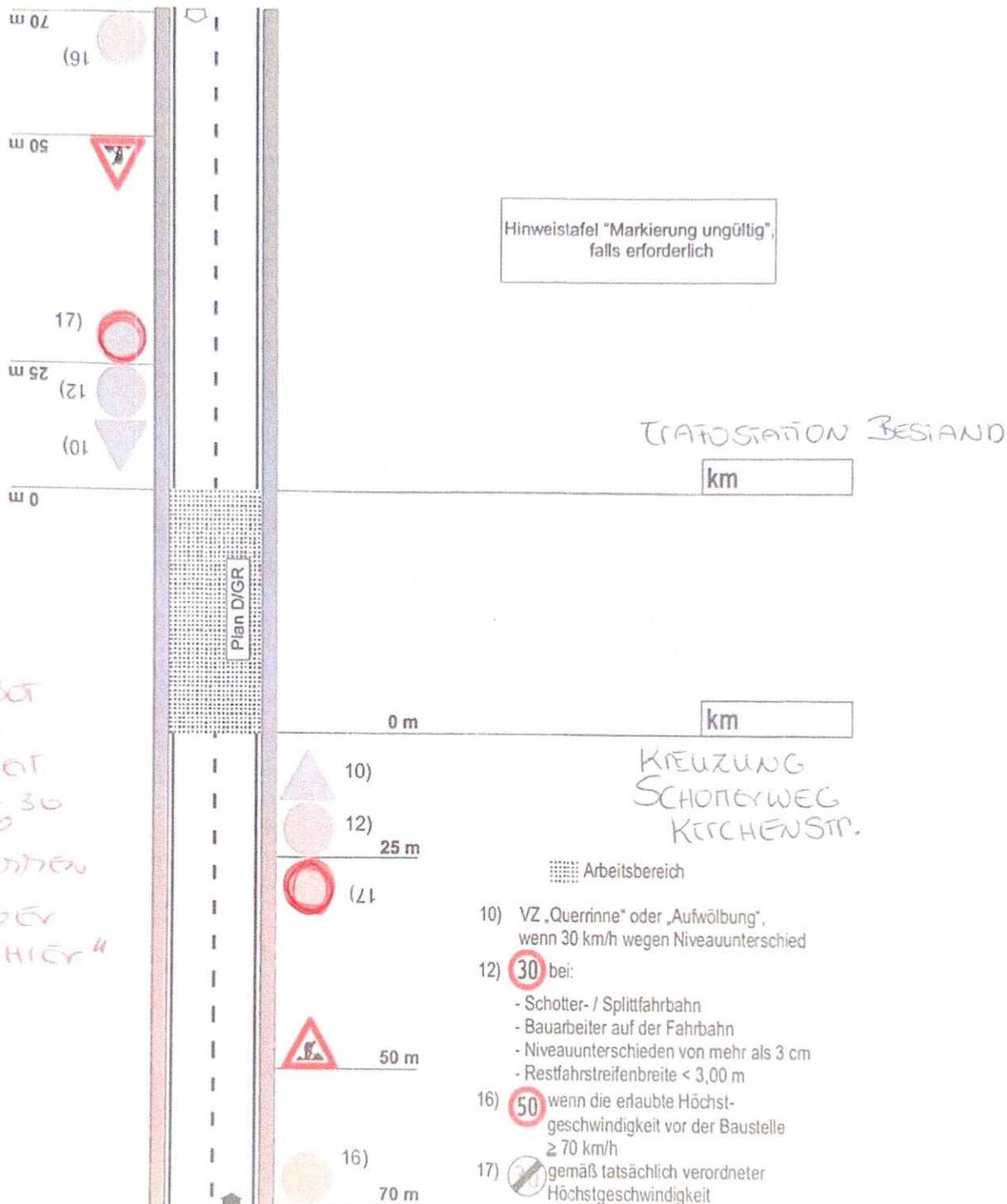

4 FAHREBOT
WÄHREND
ARBEITSZEIT
6³⁰ - 16³⁰
AUSGENOMMEN
FUßGÄNGER
& RADFAHNER 4

