



Der Bürgermeister der Marktgemeinde Ebenthal in Kärnten

Miegerer Straße 30, 9065 Ebenthal, Bezirk Klagenfurt-Land

Verordnung

des Bürgermeisters der Marktgemeinde Ebenthal in Kärnten vom 26. Februar 2026, Zahl: 120-20/BGM2/2026-Ze/Pro, mit der straßenpolizeiliche Maßnahmen für Verbindungsstraßen im Zusammenhang mit Bauarbeiten auf oder neben der Straße verordnet werden

§ 1

Vorhaben und Verkehrsbeschränkung

- (1) Gemäß § 43 in Verbindung mit § 94d Z. 16 StVO 1960, BGBl. Nr. 159/1960, in der Fassung des Gesetzes BGBl. I Nr. 52/2024, in Verbindung mit der Verordnung des Gemeinderates vom 01. März 2023, Zahl: 120-20/1/2023-Ze, werden für das Vorhaben von Grabungsarbeiten für die Verlegung von LWL-Kabeln (im Auftrag der A1 Telekom Austria AG) im Bereich Goritschach, Obitschach, Rottenstein (Abschnitt 2, BL4) durch die Konrad Beyer & Co Spezialbau GmbH, Parkring 14, 8074 Raaba-Grambach, Verkehrsverbote, Verkehrsgebote und Verkehrsbeschränkungen, die in den beigeschlossenen Regelplänen ersichtlich sind und je nach Baufortschritt aufgestellt werden, verordnet.
- (2) Der gesamte Verkehr wird in folgenden Bereichen (öffentliche Straßen) gemäß beigeschlossenen Regelplänen in beide Fahrrichtungen beschränkt:
 - a) alle KG 72143 Mieger: Parz. Nr. 773/2, 611/3, 611/2, 620/2, 775, 606/5, 772, 556/12
 - b) alle KG 72162 Rottenstein: Parz. Nr. 735/2, 417/7, 457/6, 414/3, 423/3, 409/1, 729, 725/5, 730/1, 725/3, 725/2, 725/1, 232/7, 232/11, 715/1, 720, 723/2, 722/1, 197/3,
- (3) Die in der BEILAGE ersichtlichen Regelpläne sowie Lagepläne bilden einen integrierenden Bestandteil dieser Verordnung.

§ 2

Zeitraum

Die Verkehrsbeschränkung gilt von 09. März 2026 bis 22. Mai 2026.

§ 3 Inkrafttreten, Außerkrafttreten

Diese Verordnung ist gemäß § 44 der StVO 1960 durch die in den Regelplänen ersichtlichen Straßenverkehrszeichen kundzumachen. Sie tritt mit der Anbringung bzw. Aufstellung der Beschilderung in Kraft und mit deren Entfernung außer Kraft.

Der Bürgermeister:



Ing. Christian Orasch

Beilage zur Verordnung

BEILAGE zur Verordnung vom 26.02.2026, Zahl: 120-20/BGM2/2026-Ze/Pro

Gemäß § 44 StVO 1960 wird diese Verordnung durch Aufstellung der nachfolgenden Straßenverkehrszeichen sowie Anbringung von Bodenmarkierungen laut angeschlossenem Regelplan kundgemacht:

2. § 52/10 a und b StVO, Geschwindigkeitsbeschränkungen bzw. der Geschwindigkeitsbeschränkungen 30 km/h, 50 km/h, 70 km/h
9. § 52/5, § 53/7 a StVO, Wartepflicht bei Gegenverkehr – i.V.m. Wartepflicht für Gegenverkehr
13. § 50/9 StVO, Baustelle
15. § 50/8 a b c StVO, Fahrbahnverengung
22. § 52/11 StVO, Ende von Überholverböten und Geschwindigkeitsbeschränkungen

Hinweise: § 34/4 StVO: Straßenverkehrszeichen, die den fließenden Kraftfahrzeugverkehr betreffen, müssen entweder mit **rückstrahlendem Material** ausgestattet oder bei **Dunkelheit beleuchtet** sein

A1

A1 Telekom Austria AG
Grafenstein
04225-02

Bestand
geplante Neuverlegung

SBA2026_Ebenth_Bld_Gerlach
2023-0165-1727
PROZ-0165-1727_P-004

STR0030_Ebenth_Bld_Gerlach
2023-0165-1727
PROZ-0165-1727_P-004

PL_Projektplan_Loge_SP0026
PL: P. Trilovic
Prüf:
20.11.2025
Vers.: 1.3
Bl: 24/28



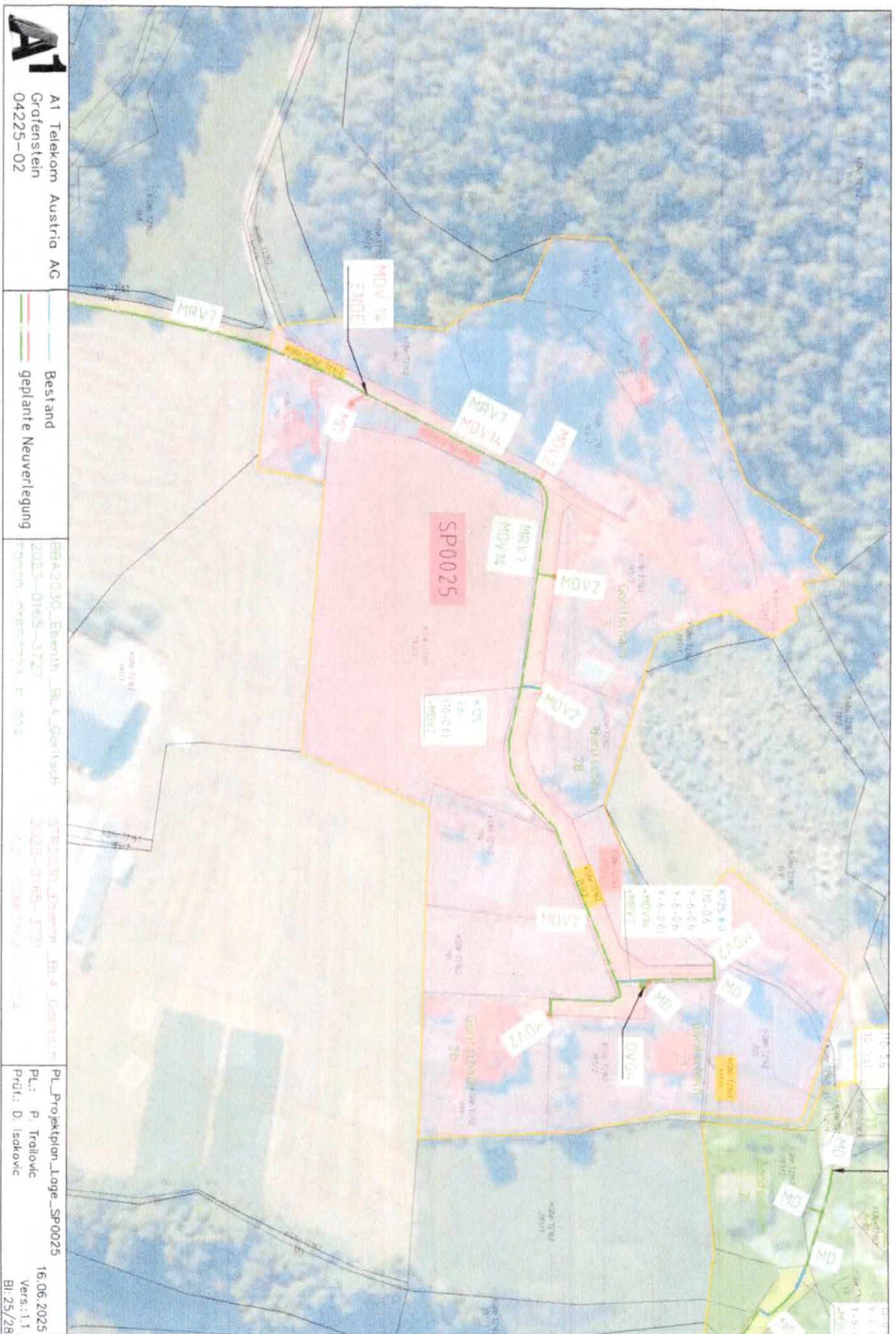

A1
 A1 Telekom Austria AG
 Grafenstein
 04225-02

Bestand
 geplante Neuerlegung

BB42030_Eberth_BLA_Gortsch
 2023-0165-3727
 P0030_01653727_004

ST0030_Eberth_BLA_Gortsch
 2023-0165-3727
 020_01653727_004

PL_Projektplan_Loge_SP0025
 PL: P. Tralovic
 Prft.: D. Isakovic
 16.06.2025
 Vers.:1.1
 Bl.:25/28



A1

A1 Telekom Austria AG
 Grafenstein
 04225-02

Bestand
 geplante Neuerlegung

BB42030_Ebernt_BLA_Govetsch
 2023-0165-3727
 P10027-01657713-F-0014

SP0024_Ebernt_BLA_Govetsch
 2023-0165-3727
 P10027-01657713-F-0014

PL_Projektplan_Loge_SP0024
 PL: P. Troilovic
 Prüfl: D. Isckovic
 30.06.2025
 Vers.: 1.2
 Bl: 26/28

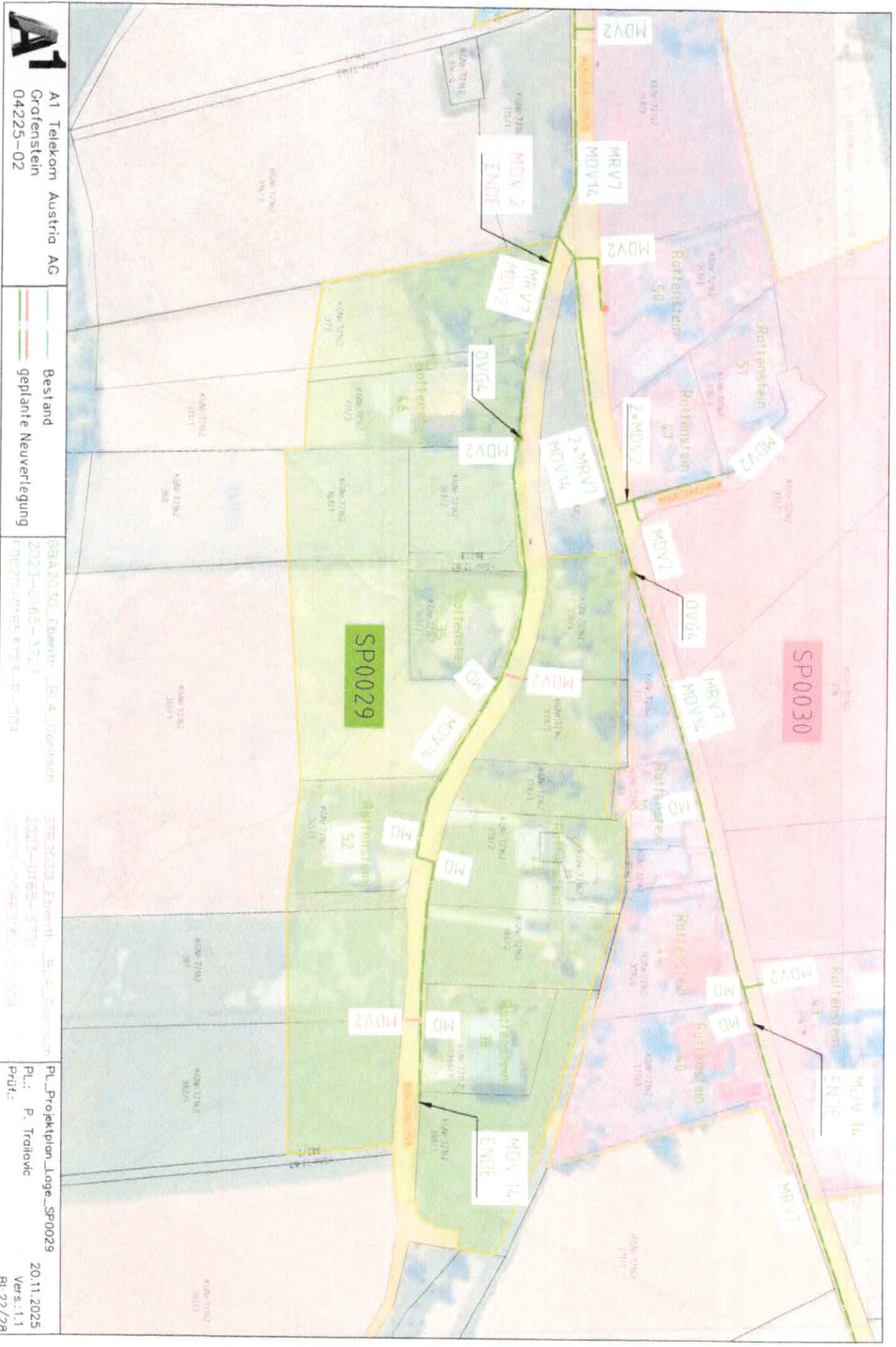

A1

AT Telekom Austria AG
Grafenstein
04225-02

Bestand
geplante Neuverlegung

BRA2030_Ebernh..._BL4_Grafstein
2023-07-65-3727
F01670-0165-3727-002

STR2030_Ebernh..._BL4_Grafstein
2023-01-65-3731
F01670-0165-3731-002

PL_Projektplan_Loge-SP0029
PL: P. Tralovic
Prüf.:
20.11.2025
Vers.: 1.1
Bl: 22/28

A1

A1 Telekom Austria AG
Großenstein
04225-02

Bestand
geplante Neuverlegung

BEA 2020 Eberth, Paul, Geisler
2021-07-05-1727
2020-07-05-1727
2020-07-05-1727

PL_Projektion_Lage_SP0027-SP0028
PL: P. Trajovic
Prüf.:
20.11.2025
Vers.: 1.3
Bl: 23/28



LO2

Arbeitsstellen von längerer Dauer
Arbeiten mit geringer Einengung des Fahrstreifens

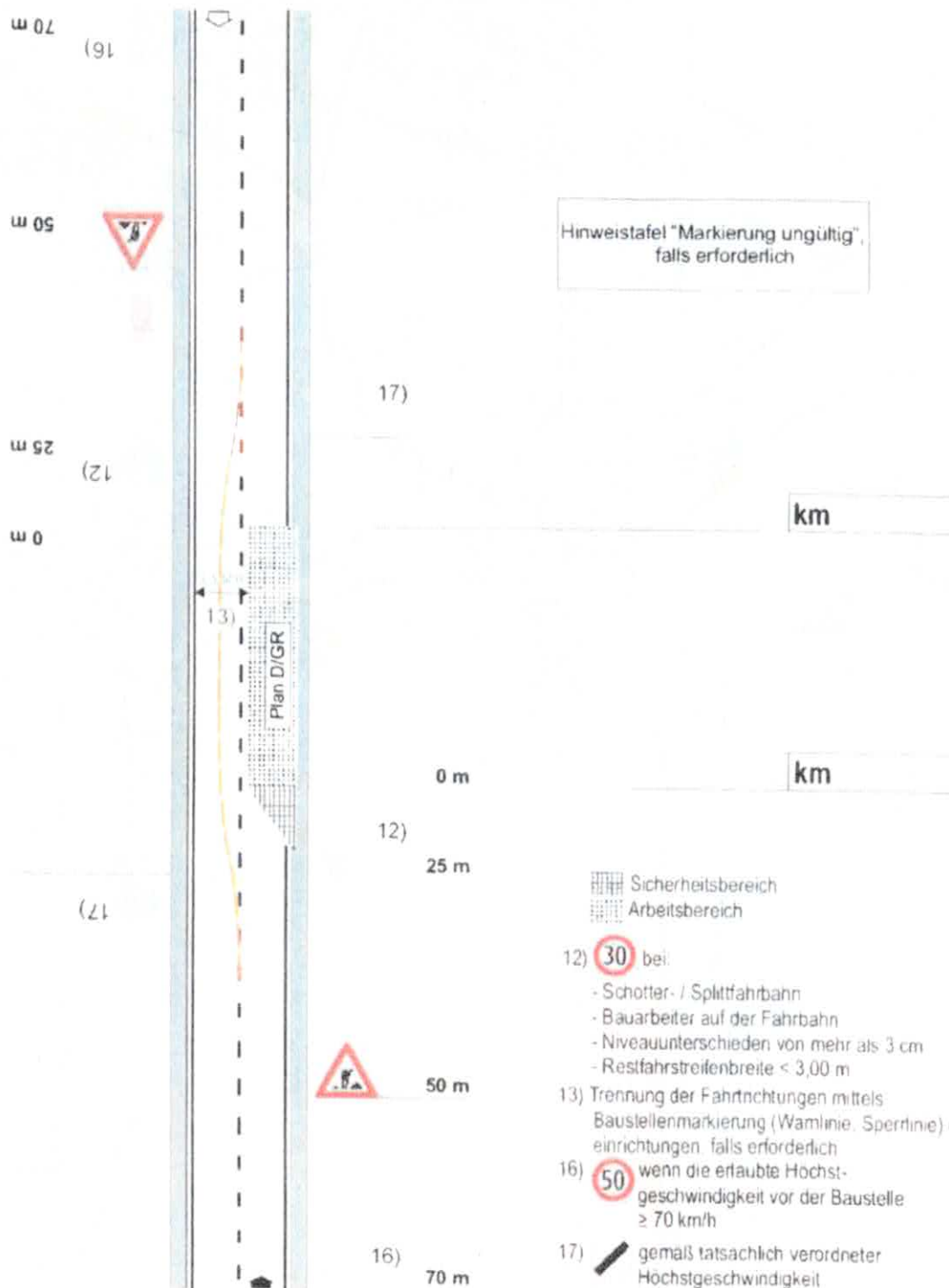

Personalisiert für: Konrad Beyer & Co. Spezialbau GmbH., Organisation, Raaba am 04.03.2016

LO3

Arbeitsstellen von längerer Dauer
Sperrung eines Fahrstreifens
Regelung mittels Wartepflicht

