



Marktgemeinde Ebenthal in Kärnten

Miegerer Straße 30, 9065 Ebenthal, Bezirk Klagenfurt-Land

Zahl:

612-8/143/2020-Ma
031-4/19/2019-Ma

Sachbearbeiter:

Ulrike Mack

Datum:

15.07.2020

öffentliche Wegparzelle 723/2, KG 72105 Ebenthal; Auflassung und Erklärung von Trennstücken als öffentliche Straße

Kundmachung

Hiermit wird kundgemacht, dass bei der öffentlichen Wegparzelle 723/2, KG 72105 Ebenthal, auf Grund der vorliegenden Vermessungsurkunde und der Zustimmungserklärungen der betroffenen Anrainer sowohl die **Auflassung, als auch die Erklärung von Trennstücken als öffentliche Straße der Marktgemeinde Ebenthal in Kärnten** laut der zeichnerischen Darstellung zur **Vermessungsurkunde der Kucher - Blüml ZT GmbH, GZ 8789/19, vom 09.03.2020**, in Erwägung gezogen wird.

Rechtsgrundlage:

§§ 2 und 6 des Kärntner Straßengesetzes 2017 – K-StrG 2017,
LGBl. Nr. 8/2017, zuletzt in der Fassung des LGBl. Nr. 30/2017

In die diesbezüglichen Unterlagen (Vermessungsurkunde, Lagepläne etc.) kann während der Amtsstunden beim Marktgemeindeamt Ebenthal in Kärnten, Zimmer 3 (EG), Einsicht genommen werden.

Jedermann, der gegen die vorgesehenen Änderungen bei den oben angeführten öffentlichen Wegparzellen Einwendungen erheben will, kann diese während der Kundmachungsfrist, somit in der Zeit vom 16.07.2020 bis spätestens 13.08.2020 schriftlich beim Amt der Marktgemeinde Ebenthal in Kärnten einbringen.

Der Bürgermeister:

Franz Felsberger



Anschlag am: 16.07.2020
Anschlag bis: 13.08.2020
Abnahme am: 14.08.2020

KG: Ebenthal
NR: 72 105
GZ: 8789/19



Kucher - Büml ZT GmbH
9020 KLAGENFURT, Sternecksstraße 6

ZEICHNERISCHE DARSTELLUNG ~~1:2500~~

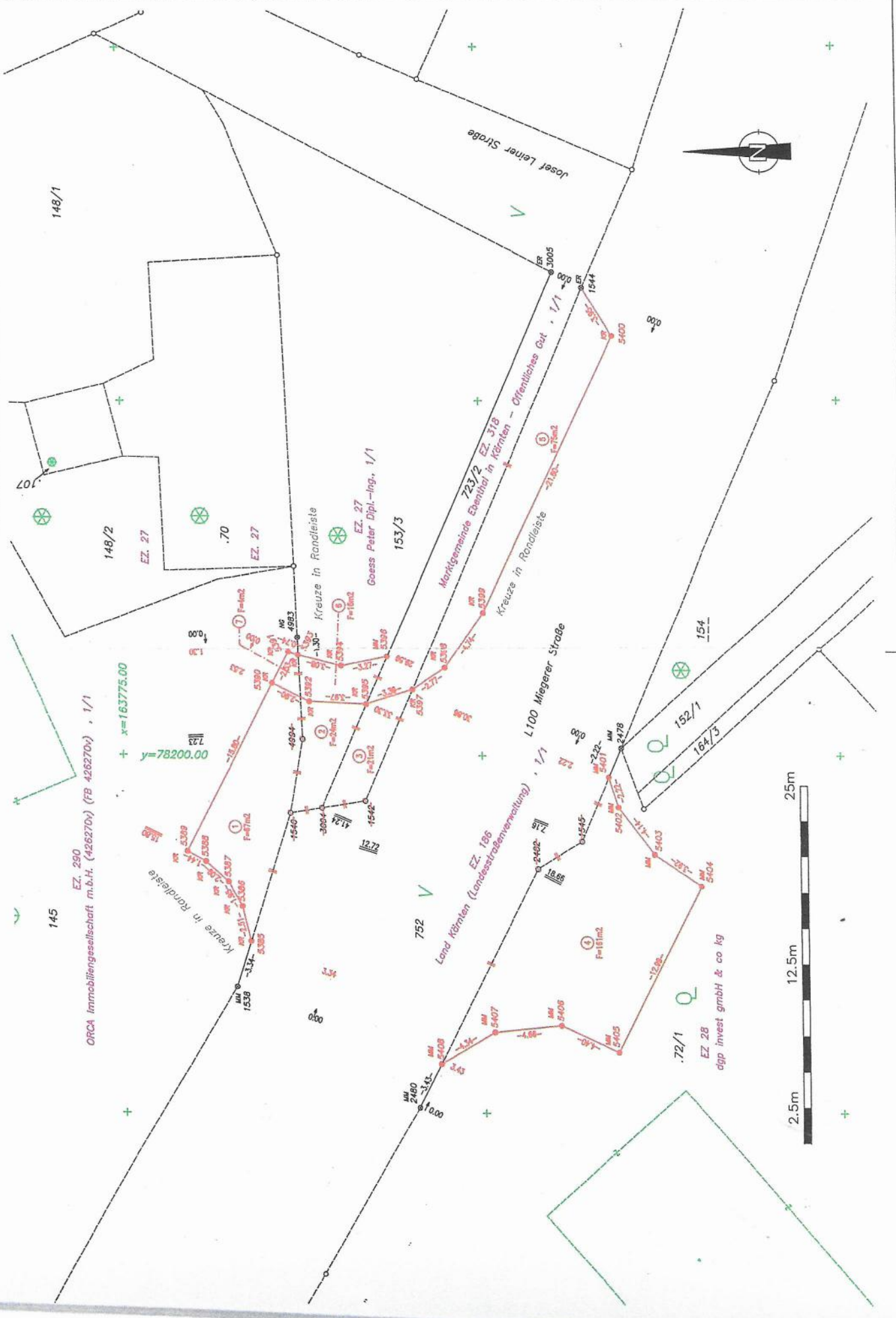

145
EZ. 290
ORCA Immobiliengesellschaft m.b.H. (426270v) (FB 426270v) , 1/1
+ x=163775.00
y=78200.00

148/1

148/2
EZ. 27

.70
EZ. 27

153/3
Goess Peter Dipl.-Ing., 1/1

752
Land Körnten (Landesstraßenverwaltung) , 1/1

723/2
EZ. 318
Marktgemeinde Ebenthal in Körnten - Öffentliches Gut , 1/1

L 100 Miegereger Straße

152/1

164/3

.72/1
EZ 28
dgp invest gmbh & co kg



