



Marktgemeinde Ebenthal in Kärnten

Miegerer Straße 30, 9065 Ebenthal, Bezirk Klagenfurt-Land

Zahl:

031-7/kdm42/2020-Ma

Sachbearbeiter:

Ulrike Mack

Datum:

10.08.2020

Aufhebung eines Aufschließungsgebietes in der KG 72119 Gurnitz

Kundmachung

Die Marktgemeinde Ebenthal in Kärnten beabsichtigt aufgrund des vorliegenden Antrages des Grundeigentümer die Festlegung als **Aufschließungsgebiet** für die nachfolgend bezeichnete, im Flächenwidmungsplan der Marktgemeinde als „Bauland – Wohngebiet“ ausgewiesene Fläche gemäß §§ 4 und 4a des Kärntner Gemeindeplanungsgesetzes 1995 – K-GplG 1995, LGBl. Nr. 23/1995, zuletzt in der Fassung des Gesetzes LGBl. Nr. 71/2018, **aufzuheben**:

nördliche Teilfläche der Parz. 265/1, KG 72119 Gurnitz, mit dem Flächenausmaß von ca. 420 m²

Jene Personen bzw. Dienststellen, deren Interessen durch die in Erwägung genommene Aufhebung des verfügbaren Aufschließungsgebietes berührt werden, sind berechtigt innerhalb der vierwöchigen Kundmachungsfrist, somit **in der Zeit von 11.08.2020 bis 08.09.2020**, schriftlich begründete Einwendungen beim Amt der Marktgemeinde Ebenthal in Kärnten einzubringen.

Die Kundmachung steht auch auf der Homepage der Marktgemeinde Ebenthal in Kärnten unter www.ebenthal-kaernten.gv.at unter Services/Amtstafel zum Download bereit.

Die während der Kundmachungsfrist schriftlich eingebrachten und begründeten Einwendungen sind vom Gemeinderat bei der Beratung über die beantragte Aufhebung des Aufschließungsgebietes in Erwägung zu ziehen.

Der Bürgermeister:

Franz Felsberger



Anschlag am: 11.08.2020
Anschlag bis: 08.09.2020
Abnahme am: 09.09.2020

Verteiler :

01. Amt der Kärntner Landesregierung, Abteilung 3 – Gemeinden, Raumordnung und Katastrophenschutz, Unterabteilung Rechtliche Raumordnung, Mießtaler Straße 1, 9021 Klagenfurt am Wörthersee; abt3.post@ktn.gv.at
02. Amt der Kärntner Landesregierung, Abteilung 3 – Gemeinden, Raumordnung und Katastrophenschutz, Unterabteilung Fachliche Raumordnung, Mießtaler Straße 1, 9021 Klagenfurt am Wörthersee; abt3.post@ktn.gv.at; michael.angermann@ktn.gv.at
03. Amt der Kärntner Landesregierung, Abteilung 8 – Umwelt, Energie und Naturschutz, Unterabteilung Innovation und Konzepte, Flatschacher Straße 70, 9020 Klagenfurt am Wörthersee; abt8.post@ktn.gv.at
04. Amt der Kärntner Landesregierung, Abteilung 8 – Umwelt, Energie und Naturschutz, Unterabteilung Wasserwirtschaft Klagenfurt, Flatschacher Straße 70, 9020 Klagenfurt am Wörthersee; abt8.postkl@ktn.gv.at
05. Amt der Kärntner Landesregierung, Abteilung 9 – Straßen und Brücken, Flatschacher Straße 70, 9020 Klagenfurt am Wörthersee; abt9.post@ktn.gv.at
06. Amt der Kärntner Landesregierung, Abteilung 10 – Land- und Forstwirtschaft, Mießtaler Straße 1, 9020 Klagenfurt am Wörthersee; abt10.post@ktn.gv.at
07. Amt der Kärntner Landesregierung, Abteilung 10 – Regionalbüro Klagenfurt, Mießtaler Straße 1, 9020 Klagenfurt am Wörthersee; abt10.regbuerokl@ktn.gv.at
08. Bezirkshauptmannschaft Klagenfurt-Land, Bauwesen, Völkermarkter Ring 19, 9010 Klagenfurt am Wörthersee; bhkl.bba@ktn.gv.at
09. Bezirkshauptmannschaft Klagenfurt-Land, Forstwirtschaft, Völkermarkter Ring 19, 9010 Klagenfurt am Wörthersee; bhkl.bfi@ktn.gv.at
10. Bezirkshauptmannschaft Klagenfurt-Land, Gesundheitswesen, Völkermarkter Ring 19, 9010 Klagenfurt am Wörthersee; bhkl.gesundheitswesen@ktn.gv.at
11. Bezirkshauptmannschaft Klagenfurt-Land, Gewerberecht, Völkermarkter Ring 19, 9010 Klagenfurt am Wörthersee; bhkl.gewerberecht@ktn.gv.at
12. Bezirkshauptmannschaft Klagenfurt-Land, Baurecht, Umwelt und Naturschutz, Völkermarkter Ring 19, 9010 Klagenfurt am Wörthersee; bhkl.baurecht@ktn.gv.at
13. Straßenbauamt Klagenfurt, Josef-Sablatnig-Straße 245, 9020 Klagenfurt am Wörthersee; post.sbaklagenfurt@ktn.gv.at
14. Agrarbehörde Erster Instanz, Dienststelle Klagenfurt, Mießtaler Straße 1, 9020 Klagenfurt am Wörthersee; abt10.agrarbehoerde@ktn.gv.at
15. Wildbach- und Lawinenverbauung, Sektion Kärnten, Meister-Friedrich-Straße 2, 9500 Villach; sektion.kaernten@die-wildbach.at
16. Kammer für Land- und Forstwirtschaft in Kärnten, Museumgasse 5, 9021 Klagenfurt am Wörthersee; agrarwirtschaft@lk-kaernten.at;
17. Kammer für Arbeiter und Angestellte, Bahnhofplatz 3, 9021 Klagenfurt am Wörthersee; bueropraesident@akktkn.at
18. Wirtschaftskammer Kärnten, Bahnhofstraße 42, 9021 Klagenfurt am Wörthersee; wirtschaftspolitik@wkk.or.at
19. Bundesdenkmalamt, Alter Platz 30, 9020 Klagenfurt am Wörthersee; kaernten@bda.at
20. Kärntner Landesmuseum, Museumgasse 2, 9020 Klagenfurt am Wörthersee; willkommen@landesmuseum.ktn.gv.at
21. Kärntner Flughafen Betriebsgesellschaft mbH, Flughafenstraße 60-64, 9020 Klagenfurt am Wörthersee; office@kaernten-airport.at
22. KELAG Netz GmbH, Arnulfplatz 2, 9020 Klagenfurt am Wörthersee;
23. KELAG Netz GmbH, Regionalleitung Ost, Umfahrungsstraße 1, 9100 Völkermarkt;
24. Telekom Austria AG, Maximilianstraße 36, 9020 Klagenfurt am Wörthersee; REM.Archiv@a1telekom.at
25. Stadtwerke Klagenfurt AG – Gruppe, St. Veiter Straße 31, 9020 Klagenfurt am Wörthersee; gerald.donesch@stw.at
26. ÖBB-Immobilienmanagement GmbH, 10.-Oktober-Straße 20, 9501 Villach; siegfried.treiber@oebb.at
27. Austrian Power Grid AG, Wagramerstraße 19, IZD-Tower, 1220 Wien; gerhard.bernhard@apg.at
28. Trans Austria Gasleitung GmbH, Wiedner Hauptstraße 120, 1050 Wien; t.fleischmann@taggmbh.at und c.leitgeb@taggmbh.at
29. Nachbargemeinden:
 - 29.1. Gemeinde Gallizien, Gallizien 27, 9132 Gallizien; gallizien@ktn.gde.at

- 29.2. Marktgemeinde Grafenstein, ÖR-Valentin-Deutschmann-Platz 1, 9131 Grafenstein; grafenstein@ktn.gde.at
- 29.3. Magistrat der Landeshauptstadt Klagenfurt, Rathaus, Neuer Platz 1, 9021 Klagenfurt am Wörthersee; magistratsdirektion@klagenfurt.at
- 29.4. Gemeinde Maria Rain, Kirchenstraße 1, 9161 Maria Rain; maria-rain@ktn.gde.at
- 29.5. Gemeinde Poggersdorf, Hauptplatz 1, 9130 Poggersdorf; poggersdorf@ktn.gde.at
- 29.6. Gemeinde St. Margareten i. R., St. Margareten 9, 9173 St. Margareten i. R.; st-margareten@ktn.gde.at
- 29.7. Stadtgemeinde Ferlach, Hauptplatz 5, 9170 Ferlach; ferlach@ktn.gde.at
30. den/die von der/den in Erwägung genommenen Planungsmaßnahmen betroffenen Grundeigentümer
31. Redaktion der Gemeindezeitung nach § 13 (2) K-GplG 1995
32. Verlautbarung auf der Homepage der Marktgemeinde Ebenthal in Kärnten
33. zum Anschlag an der Amtstafel der Marktgemeinde Ebenthal in Kärnten
34. die Mitglieder des Gemeinderates der Marktgemeinde Ebenthal in Kärnten
35. Bauamt – im Hause
36. z.d.A.

Signaturwert

IxBGBNadJCFciB+/1d+4XLELsqS0zhlrxpdfa+e4nkuR1wDEXcQF2y0WhqVUCvt8stSDY3Sw7ug9xzsWOXWR+ZFTT6IBhAUdAD0GvDizgd8sB6L7g7YXcCdQiMuodfJS4Y2EwvtartwkVU9p8N4CneodDBNxV2n3K531dii3jfK/pC94zuPOjt4sr4pMlfMzwCSns8Q0HYdqYmDqxi

Unterzeichner

Marktgemeinde Ebenthal in Kärnten

Marktgemeinde Ebenthal in Kärnten

Datum/Zeit-UTC

2020-08-10T07:23:06

Aussteller-Zertifikat

CN=a-sign-corporate-light-02,OU=a-sign-corporate-light-02,O=A-Trust Ges. f. Sicherheitssysteme im elektr. Datenverkehr GmbH,C=AT

Serien-Nr.

1994440354

Algorithmus

<http://www.w3.org/2001/04/xmldsig-more#rsa-ripemd160>

Methode

urn:pdfsigfilter:bka.gv.at:binaer:v1.1.0

Prüfinformation

Information zur Prüfung der elektronischen Signatur und zur Prüfung des Ausdrucks finden Sie unter <https://www.signaturpruefung.gv.at>

Hinweis

Dieses Dokument wurde amtssigniert





Marktgemeinde
Ebenthal in Kärnten

Europastraße 8, 9524 Villach
Telefon: 04242 23323
E-Mail: office@l-w-k.at
www.l-w-k.at



Art des Planes: Lageplan zur Aufhebung von Teilflächen eines Aufschließungsgebietes

Ergänzende
Informationen:

Grundstück Nr.: 265/1 (ca. 420 m²)

Katastralgemeinde: Gurnitz (72119)

Maßstab: 1:1.000

Stand: 20.07.2020

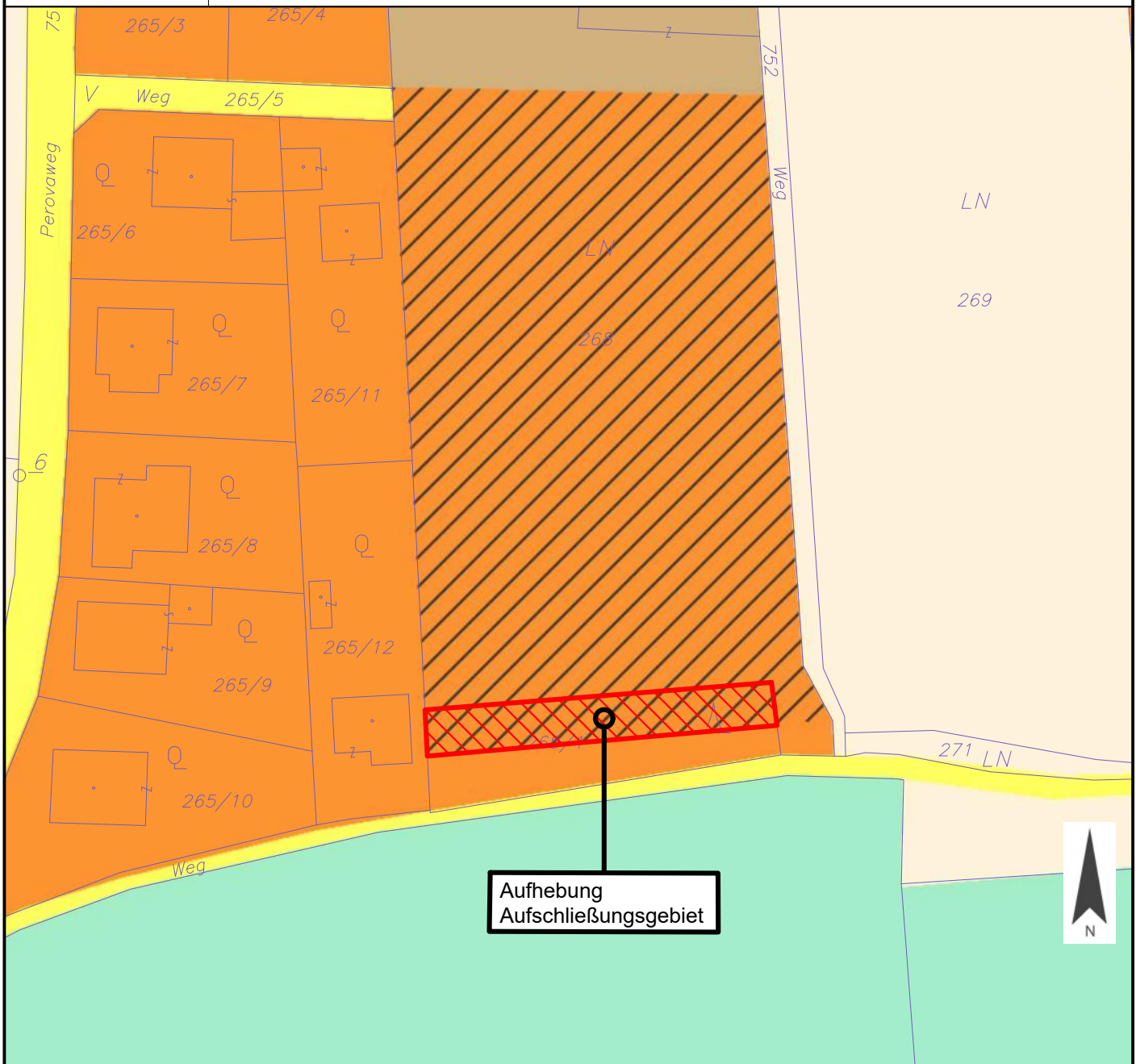

Aufhebung
Aufschließungsgebiet

Flächenwidmung: Bauland - Wohngebiet

Flächenausmaß: ca. 420 m²

Amt der Kärntner Landesregierung