



# Marktgemeinde Ebenthal in Kärnten

Miegerer Straße 30, 9065 Ebenthal, Bezirk Klagenfurt-Land

Zahl:

612-8/155/2022-Ma:Sc

Sachbearbeiter:

Alexander Schober-Graf, BSc. MSc.

Datum:

12.07.2022

## öffentliche Wegparzellen 561/141, KG 72112 Gradnitz und 738/71, KG 72105 Ebenthal; Auflassung als öffentliche Straße

### Kundmachung

Hiermit wird kundgemacht, dass auf Grund des vorliegenden Antrages bzw. der Zustimmungserklärungen der Anrainer, die teilweise **Auflassung** der öffentlichen **Wegparzellen 561/141, KG 72112 Gradnitz und 738/71, KG 72105 Ebenthal als öffentliche Straße**, laut Darstellung in den vorliegenden Naturaufnahmen der Kraschl & Schmuck ZT GmbH, GZ 960/22G und GZ 960/22E, vom 05.07.2022, in Erwägung gezogen wird.

Rechtsgrundlage: §§ 2 und 6 des Kärntner Straßengesetzes 2017 – K-StrG 2017, LGBl. Nr. 8/2017, zuletzt in der Fassung des LGBl. Nr. 91/2020

In die diesbezüglichen Unterlagen (Lageplan, V408 Gegenüberstellung, Antrag etc.) kann während der Amtsstunden beim Marktgemeindeamt Ebenthal in Kärnten, Zimmer 3 (EG), Einsicht genommen werden.

Jedermann, der gegen die vorgesehene Wegauflassung Einwendungen erheben will, kann diese während der Kundmachungsfrist, somit in der Zeit vom 13.07.2022 bis 10.08.2022 schriftlich beim Amt der Marktgemeinde Ebenthal in Kärnten einbringen.

Der Bürgermeister:

Ing. Christian Orasch



Anlage - Naturaufnahmen



VERMESSUNGSKANZLEI  
**Kraschl & Schmuck ZT GmbH**  
9020 Klagenfurt, Sterneckst. 25/1/4  
www.ks-vermessung.at, office@ks-vermessung.at  
+43 676 / 66 22 044 +43 676 / 43 52 998

GZ.: 960/22E  
Kat.Gem.: 72105 Ebenthal  
Ger.Bez.: Klagenfurt



**1:250 NATURAUFNAHME**

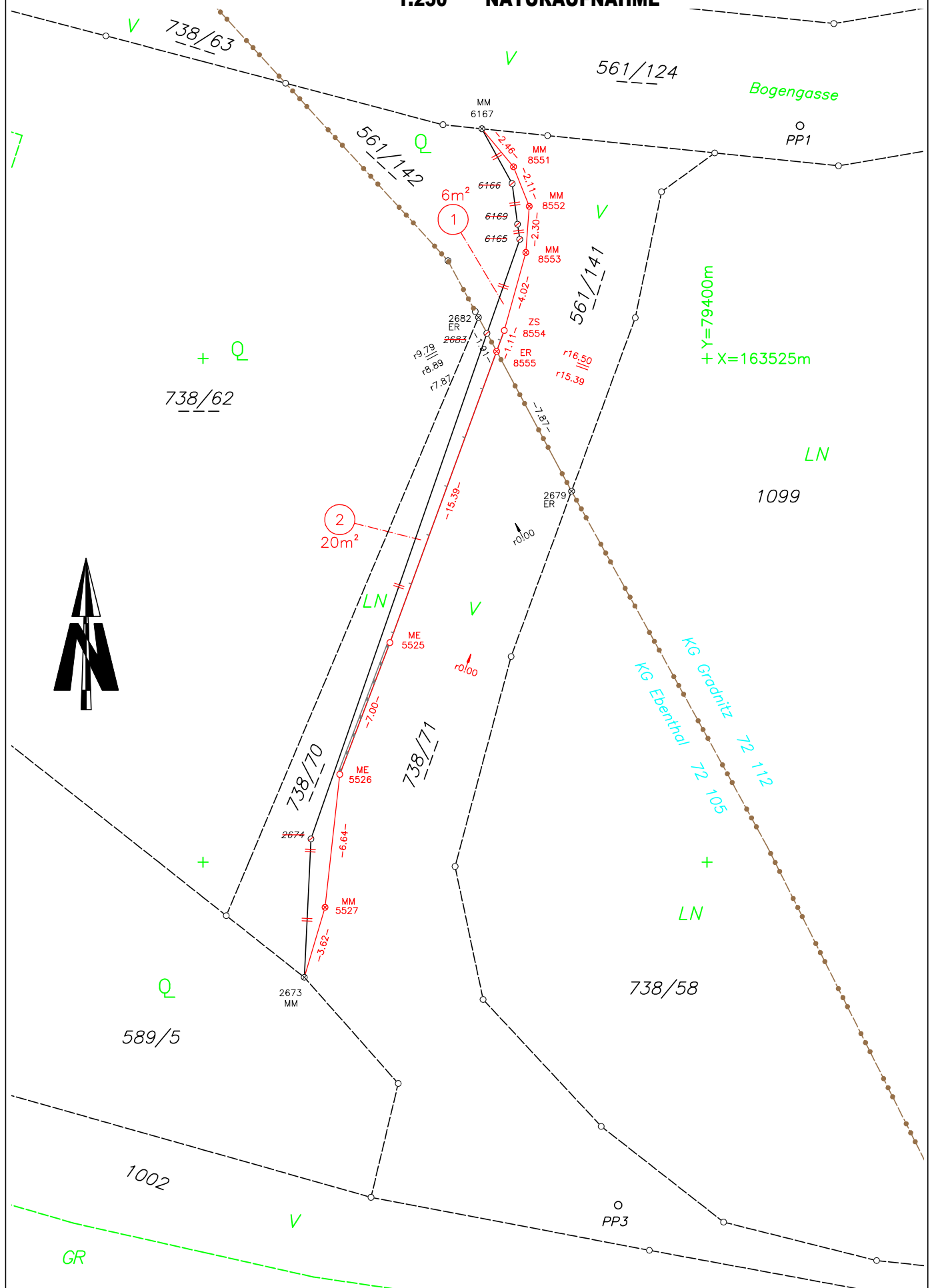



VERMESSUNGSKANZLEI  
**Kraschl & Schmuck ZT GmbH**  
9020 Klagenfurt, Sterneckst. 25/1/4  
www.ks-vermessung.at, office@ks-vermessung.at  
+43 676 / 66 22 044 +43 676 / 43 52 998

GZ.: 960/22G  
Kat.Gem.: 72112 Gradnitz  
Ger.Bez.: Klagenfurt



**1:250 NATURAUFNAHME**

