



Marktgemeinde Ebenthal in Kärnten

Miegerer Straße 30, 9065 Ebenthal, Bezirk Klagenfurt-Land

Zahl:

612-8/160/2023-Sc
031-4/03/2022-Sc

Sachbearbeiter:

Alexander Schober-Graf, BSc. MSc.

Datum:

07.03.2023

öffentliche Wegparzellen 982/1, KG 72112 Gradnitz und 1005/6, KG 72204 Zell bei Ebenthal; teilweise Auflassung als öffentliche Straße

Kundmachung

Hiermit wird kundgemacht, dass auf Grund der vorliegenden Vermessungsurkunden und der Grundabtretungsvereinbarungen der betroffenen Anrainer, die teilweise **Auflassung** der öffentlichen **Wegparzellen 982/1, KG 72112 Gradnitz und 1005/6, KG 72204 Zell bei Ebenthal**, laut Darstellung in den Naturaufnahmen der **Kraschl & Schmuck ZT GmbH, GZ 881/21-1G und GZ 881/21-2Z, vom 19.01.2023**, in Erwägung gezogen wird.

Rechtsgrundlage:

§§ 2 und 6 des Kärntner Straßengesetzes 2017 – K-StrG 2017,
LGBl. Nr. 8/2017, zuletzt in der Fassung des Gesetzes LGBl. Nr. 36/2022

In die diesbezüglichen Unterlagen (Lageplan, V408 Gegenüberstellung, Grundabtretungsvereinbarungen etc.) kann während der Amtsstunden beim Marktgemeindeamt Ebenthal in Kärnten, Zimmer 1.08 (OG), Einsicht genommen werden.

Jedermann, der gegen die vorgesehenen Änderungen Einwendungen erheben will, kann diese während der Kundmachungsfrist, somit in der Zeit **vom 07.03.2023 bis 04.04.2023** schriftlich beim Amt der Marktgemeinde Ebenthal in Kärnten einbringen.

Der Bürgermeister:

Ing. Christian Orasch e.h.



Anlage - Naturaufnahmen



VERMESSUNGSKANZLEI
Kraschl & Schmuck ZTombH
9020 Klagenfurt, Sterneckst. 25/1/4
www.ks-vermessung.at, office@ks-vermessung.at
+43 676 / 66 22 044 +43 676 / 43 52 998

GZ.: 881/21-1G
Kat.Gem.: 72112 Gradnitz
Ger.Bez.: Klagenfurt



1:250 NATURAUFNAHME

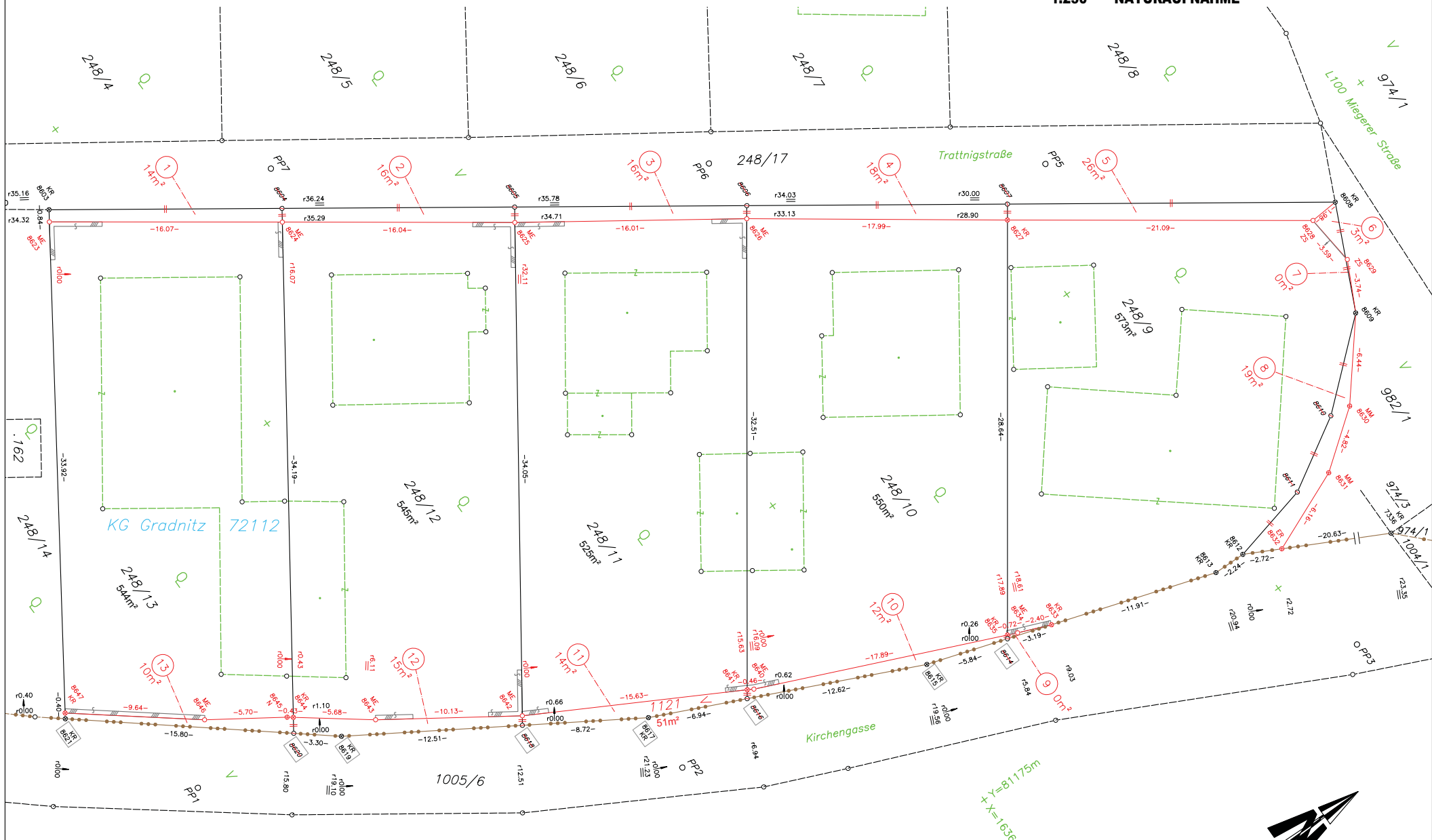

KG Gradnitz 72112

KG Zell b. Ebenthal 72204

Alle Punkte in der KG Gradnitz





VERMESSUNGSKANZLEI
Kraschl & Schmuck ZT GmbH
9020 Klagenfurt, Sterneckst. 25/1/4
www.ks-vermessung.at, office@ks-vermessung.at
+43 676 / 66 22 044 +43 676 / 43 52 998

GZ.: 881/21-2Z
Kat.Gem.: 72204 Zell bei Ebenthal
Ger.Bez.: Klagenfurt



o PP4

1:250 NATURAUFNAHME

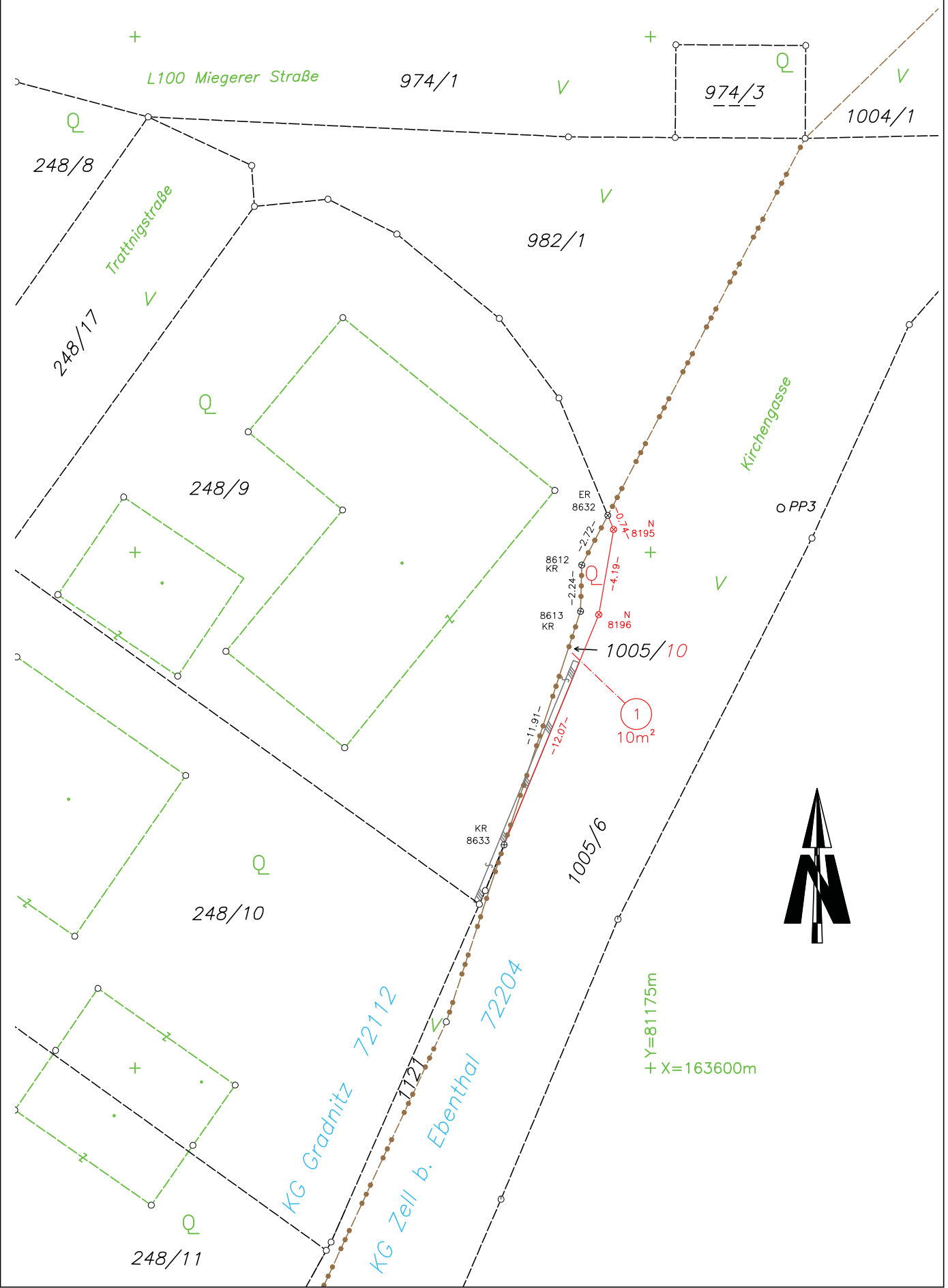

+ Y=81175m
+ X=163600m

