



# Marktgemeinde Ebenthal in Kärnten

Miegerer Straße 30, 9065 Ebenthal, Bezirk Klagenfurt-Land

---

Zahl:

612-8/167/2023-Sc

031-4/12/2023-Sc

Sachbearbeiter:

Alexander Schober-Graf BSc. MSc.

Datum:

11.10.2023

## **öffentliche Wegparzellen 990/1 und 991/1, KG 72204 Zell bei Ebenthal; Auflassung und Erklärung von Trennstücken als öffentliche Straße**

### **KUNDMACHUNG**

Hiermit wird kundgemacht, dass bei den öffentlichen Wegparzellen 990/1 und 991/1, KG 72204 Zell bei Ebenthal, auf Grund der vorliegenden Vermessungsurkunde und der Grundabtretungsvereinbarungen der betroffenen Anrainer, sowohl die teilweise **Auflassung als auch die Erklärung von Trennstücken als öffentliche Straße**, laut der Naturaufnahme der **Kraschl & Schmuck ZT GmbH, GZ 655/20-1, vom 02.10.2023**, in Erwägung gezogen wird.

Rechtsgrundlage: §§ 2 und 6 des Kärntner Straßengesetzes 2017 – K-StrG 2017,  
LGBI. Nr. 8/2017, zuletzt in der Fassung des Gesetzes LGBI. Nr. 44/2023

In die diesbezüglichen Unterlagen (Lageplan, V408 Gegenüberstellung, Grundabtretungsvereinbarungen etc.) kann während der Amtsstunden beim Marktgemeindeamt Ebenthal in Kärnten, Zimmer 1.08 (OG), Einsicht genommen werden. Die Kundmachung steht auch auf der Homepage der Marktgemeinde Ebenthal in Kärnten unter [www.ebenthal-kaernten.gv.at](http://www.ebenthal-kaernten.gv.at) - Rubrik Amtstafel/Kundmachungen zum Download bereit.

Jedermann, der gegen die vorgesehenen Änderungen Einwendungen erheben will, kann diese während der Kundmachungsfrist, somit in der Zeit **vom 11.10.2023 bis 08.11.2023** schriftlich beim Amt der Marktgemeinde Ebenthal in Kärnten einbringen.

Der Bürgermeister:

Ing. Christian Orasch e.h.

**Zur öffentlichen Bekanntmachung auf der digitalen Amtstafel und der Gemeindehomepage:**

Angeschlagen am: 11.10.2023



VERMESSUNGSKANZLEI  
**Kraschl & Schmuck ZTO GmbH**  
9020 Klagenfurt, Sterneckst. 25/1/4  
www.ks-vermessung.at, office@ks-vermessung.at  
+43 676 / 66 22 044 +43 676 / 43 52 998

GZ.: 655/20-1  
Kat.Gem.: 72204 Zell bei Ebenthal  
Ger.Bez.: Klagenfurt

1:500 NATURAUFNAHME

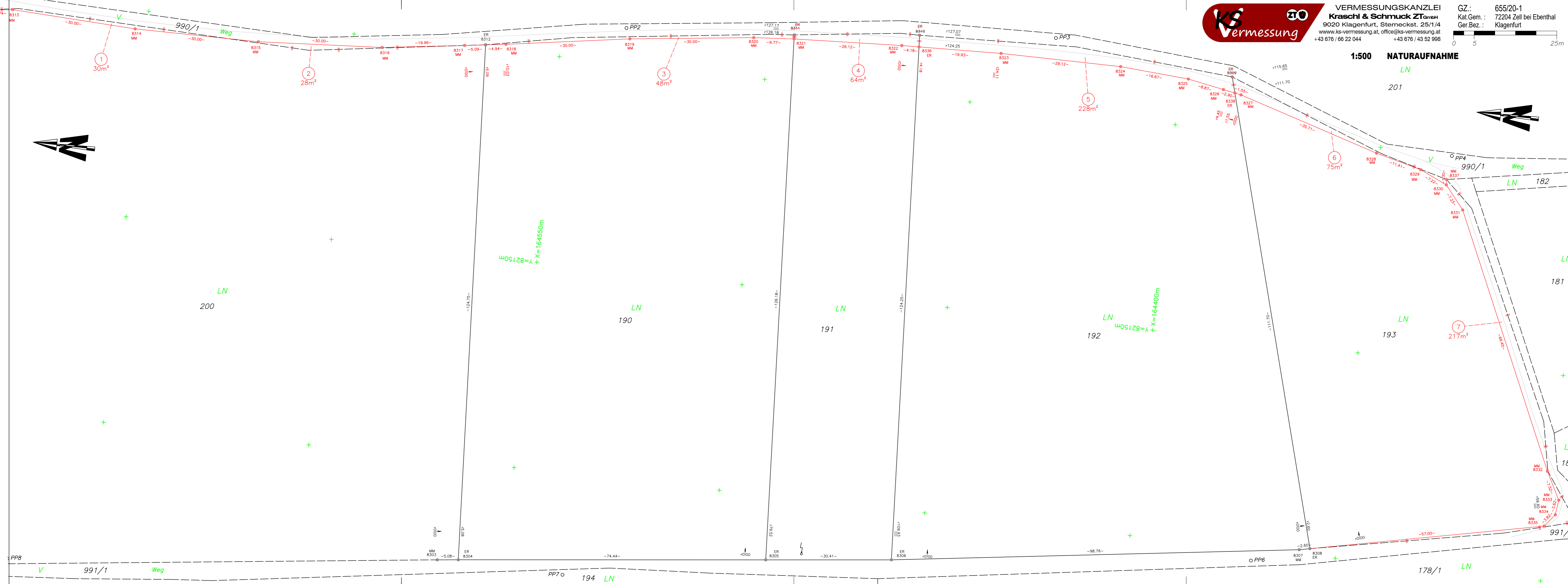

+ X=16450m  
+ Y=82150m

+ X=164400m  
+ Y=82150m

PP8 V 991/1 Weg PP7 194 LN PP6 178/1 LN 990/1 Weg LN 182 LN 181 LN 180 LN 991/1

Signaturwert	GN/thi4x9zsm4ylf7Ssprg0NDBuu5WcpAEeD1Sv5qBFCAOh/+pxwKdsIN1dPo4r49Fb5cn pclcl/BBICE03FwfvXtE65JtaWYLYlXilSHQZLUvJNkDU/hvI4xlD4i05YQpawX8NvxbRG 2xMxBN460uil1b19SJXgAIAFhUfXiUVvlu3tdICRdceCHaVCQXPX85/VHfdPg7AHFZkwGv	
	Unterzeichner	Marktgemeinde Ebenthal in Kärnten
		Marktgemeinde Ebenthal in Kärnten
	Datum/Zeit-UTC	2023-10-11T09:26:34
	Aussteller-Zertifikat	CN=a-sign-corporate-07,OU=a-sign-corporate-07,O=A-Trust Ges. f. Sicherheitssysteme im elektr. Datenv erkehr GmbH,C=AT
	Serien-Nr.	107140435
	Algorithmus	http://www.w3.org/2001/04/xmldsig-more#rsa-sha256
	Methode	urn:pdfsigfilter:bka.gv.at:binaer:v1.1.0
Prüfinformation	Information zur Prüfung der elektronischen Signatur und zur Prüfung des Ausdrucks finden Sie unter <a href="https://www.signaturpruefung.gv.at">https://www.signaturpruefung.gv.at</a>	
Hinweis	Dieses Dokument wurde amtssigniert	