



Marktgemeinde Ebenthal in Kärnten

Miegerer Straße 30, 9065 Ebenthal, Bezirk Klagenfurt-Land

Verordnung

des Gemeinderates der Marktgemeinde Ebenthal in Kärnten vom 24. Februar 2021, Zahl 612-0/10/2021-Ma, mit der die Verordnung, mit der die Benennung von Verkehrsflächen (Straßen, Wege und Plätze) festgelegt wird, geändert wird

Gemäß § 3 Abs. 2 der Kärntner Allgemeinen Gemeindeordnung – K-AGO, LGBl. Nr. 66/1998, zuletzt in der Fassung des Gesetzes LGBl. Nr. 80/2020, wird verordnet:

Artikel I

Die Verordnung des Gemeinderates der Marktgemeinde Ebenthal in Kärnten vom 29. September 2010, Zahl 612-0/1/2010-Wi/Zi, mit der die Benennung von Verkehrsflächen (Straßen, Wege und Plätze) festgelegt wird, zuletzt geändert mit Verordnung vom 16. Dezember 2020, Zahl 612-0/9/2020-Ma, wird wie folgt geändert:

1. § 12 Abs. 1 werden folgende Z 19 bis 21 angefügt:

- | | |
|--|------------------------------------|
| 19. ab der Einbindung in die „Josef-Wang-Straße“ in westliche Richtung bis zur Einbindung in die Querstraße laut Zi. 21 verlaufende nördliche Verkehrsfläche | „Josef-Madersperger-Straße“ |
| 20. ab der Einbindung in die „Josef-Wang-Straße“ in westliche Richtung bis zur Einbindung in die Querstraße laut Zi. 21 verlaufende südliche Verkehrsfläche | „Anton-Dreher-Straße“ |
| 21. zwischen den Parz. 516/1 im Norden und 509 im Süden, beide KG 72204 Zell bei Ebenthal, verlaufende Verkehrsfläche | „Max-Mauermann-Straße“ |

2. § 1 Abs. 2 lautet:

(2) Die Lage der im Absatz 1 angeführten Wegflächen der Ortschaft Zell – Bereich Gewerbezone Ebenthal ist in der Anlage 12, Blatt 1 bis 21 zu dieser Verordnung ersichtlich.

Artikel II

Diese Verordnung tritt mit Ablauf des Tages der Freigabe zur Abfrage im Internet in Kraft.

Der Bürgermeister:

Franz Felsberger



Anlagen zur Stammverordnung vom 29.09.2010:
Anlage 12 – Blatt 19 bis 21



VERMESSUNGSKANZLEI
Kraschl & Schmuck ZT GmbH
 9020 Klagenfurt, Sterneckst. 25/1/4
 www.ks-vermessung.at, office@ks-vermessung.at
 +43 676 / 66 22 044 +43 676 / 43 52 998

GZ.: 650/20
 Kat.Gem.: 72204 Zell bei Ebenthal
 Ger.Bez.: Klagenfurt

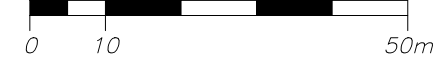

1:1000 NATURAUFNAHME

Anlage 12 - Blatt 19

zur Verordnung des Gemeinderates vom 29. September 2010, Zahl 612-0/1/2010-Wi/Zi, in der Fassung vom 24. Februar 2021, Zahl 612-0/10/2021-Ma

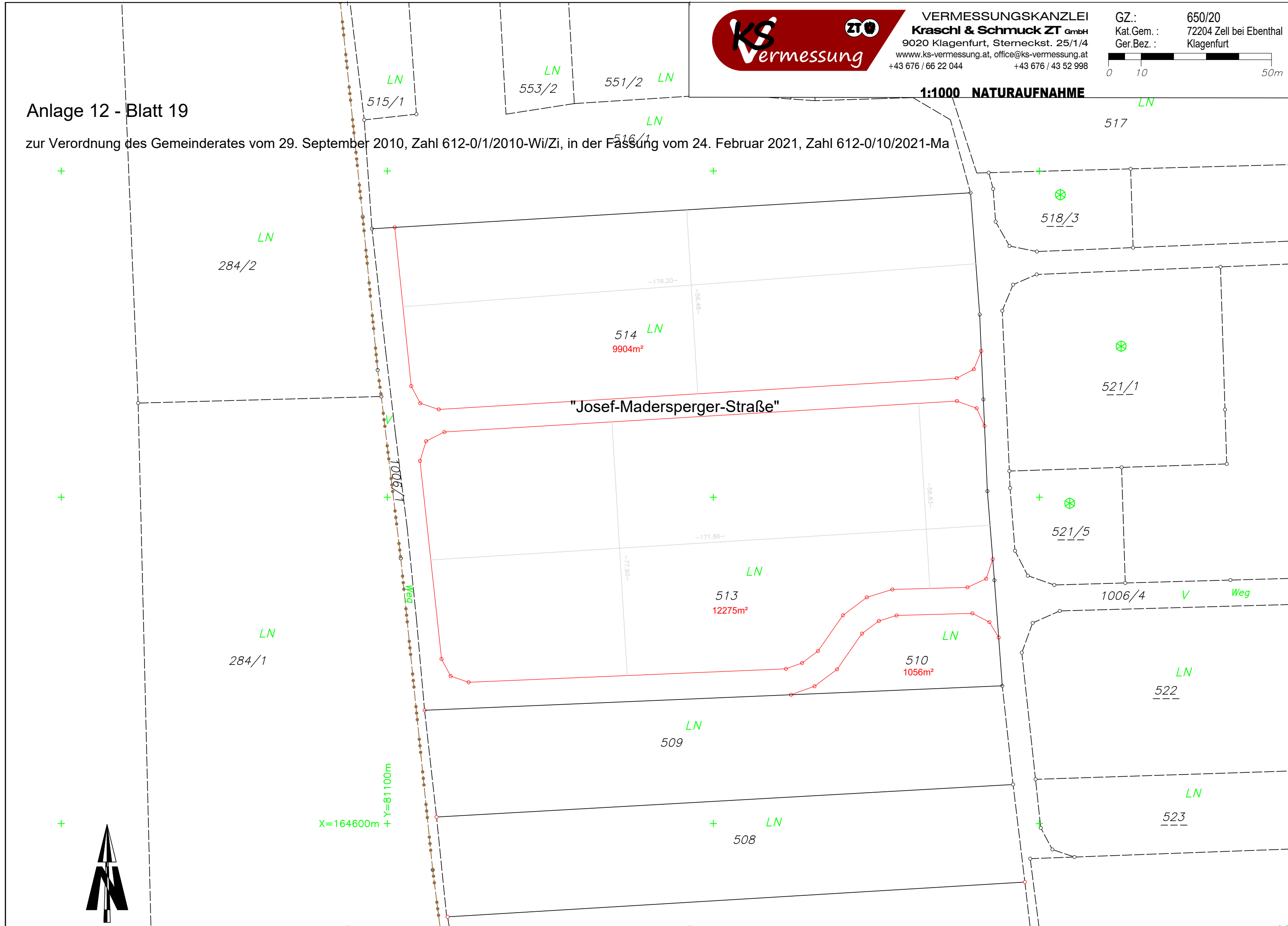



VERMESSUNGSKANZLEI
Kraschl & Schmuck ZT GmbH
 9020 Klagenfurt, Sterneckst. 25/1/4
 www.ks-vermessung.at, office@ks-vermessung.at
 +43 676 / 66 22 044 +43 676 / 43 52 998

GZ.: 650/20
 Kat.Gem.: 72204 Zell bei Ebenthal
 Ger.Bez.: Klagenfurt

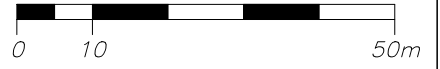

1:1000 NATURAUFNAHME

Anlage 12 - Blatt 20

zur Verordnung des Gemeinderates vom 29. September 2010, Zahl 612-0/1/2010-Wi/Zi, in der Fassung vom 24. Februar 2021, Zahl 612-0/10/2021-Ma

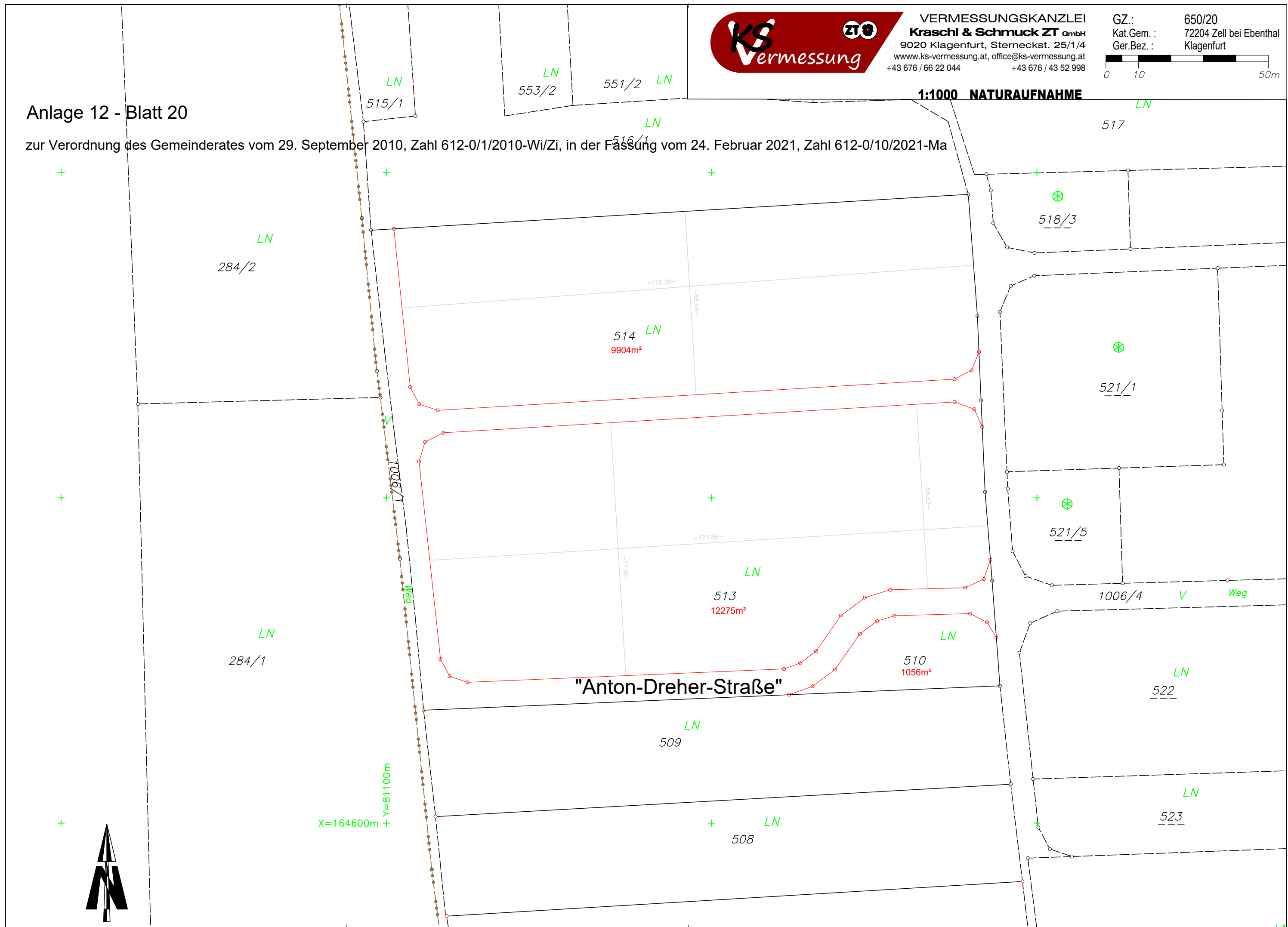



VERMESSUNGSKANZLEI
Kraschl & Schmuck ZT GmbH
 9020 Klagenfurt, Sterneckst. 25/1/4
 www.ks-vermessung.at, office@ks-vermessung.at
 +43 676 / 66 22 044 +43 676 / 43 52 998

GZ.: 650/20
 Kat.Gem.: 72204 Zell bei Ebenthal
 Ger.Bez.: Klagenfurt

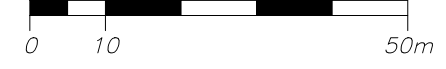

1:1000 NATURAUFNAHME

Anlage 12 - Blatt 21

zur Verordnung des Gemeinderates vom 29. September 2010, Zahl 612-0/1/2010-Wi/Zi, in der Fassung vom 24. Februar 2021, Zahl 612-0/10/2021-Ma

