



Marktgemeinde Ebenthal in Kärnten

Miegerer Straße 30, 9065 Ebenthal, Bezirk Klagenfurt-Land

Verordnung

des Gemeinderates der Marktgemeinde Ebenthal in Kärnten vom 14. Dezember 2022, Zahl: 612-7/394/2022-Sc, mit der das der öffentlichen Wegparzelle 1065, KG 72121 Hinterradsberg, zugehende Trennstück als öffentliche Straßenfläche festgelegt wird

Aufgrund des § 2 des Kärntner Straßengesetzes 2017 – K-StrG, LGBl. Nr. 8/2017, zuletzt in der Fassung des Gesetzes LGBl. Nr. 36/2022, wird verordnet:

§ 1

Das der öffentlichen Wegparzelle 1065, KG 72121 Hinterradsberg, zugehende Trennstück wird als öffentliche Straßenfläche festgelegt.

§ 2

Das der öffentlichen Wegparzelle 1065, KG 72121 Hinterradsberg, laut § 1 zugehende Trennstück ist aus der Anlage zu dieser Verordnung (Naturaufnahme zur Vermessungsurkunde der Vermessungskanzlei Kraschl & Schmuck ZT GmbH, GZ 675/20, vom 20.07.2021) ersichtlich.

§ 3

Diese Verordnung tritt nach Ablauf des Tages in Kraft, an dem sie an der Amtstafel der Marktgemeinde Ebenthal in Kärnten kundgemacht worden ist.

Der Bürgermeister:

Ing. Christian Orasch e.h.



VERMESSUNGSKANZLEI
Kraschl & Schmuck ZT GmbH
9020 Klagenfurt, Sterneckst. 25/1/4
www.ks-vermessung.at, office@ks-vermessung.at
+43 676 / 66 22 044 +43 676 / 43 52 998

GZ.: 675/20
Kat.Gem.:
Ger.Bez.: Klagenfurt



1:500 NATURAUFNAHME

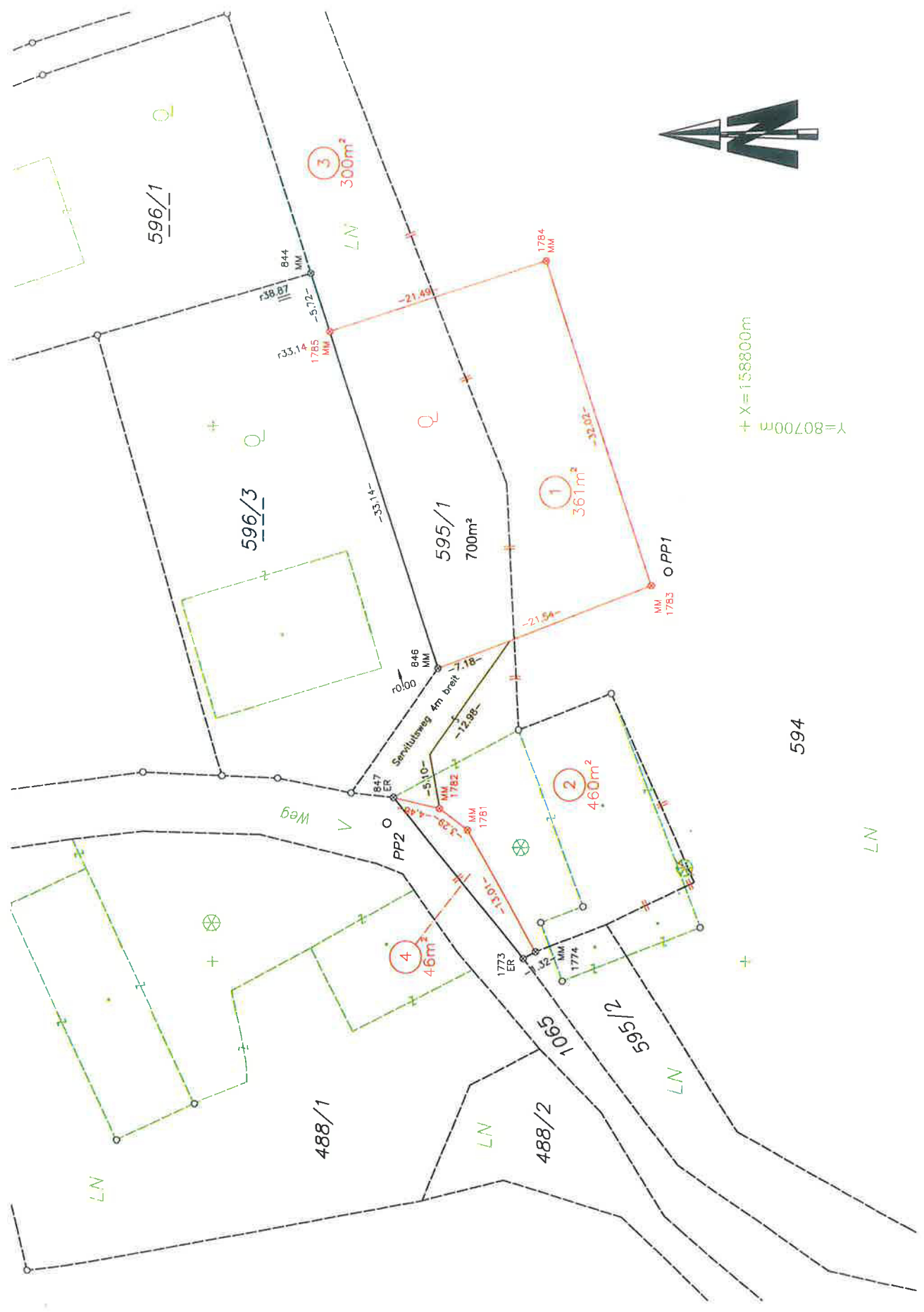

+ X = 158800m
+ Y = 80700m

Signaturwert	d68o23vWEJvOKSRrOk72zQEFGzPnQlblwzQ1JMIHEgUXDxytdh/JoC9YCIIXrfWloAPsCz xXunszsToQ4sXZQd36MvoQ+sj6euPu0OtkLyfCA+zeRghjNGDH8lfMMixqd+Nw3fijxl6G QB/Nqu6Yb631Viwt/gyzt9OOWYpOx0DM7zquJWzLXH+N7RxaqeQNyFCKBb04TnkyGhjfKP	
	Unterzeichner	Marktgemeinde Ebenthal in Kärnten
		Marktgemeinde Ebenthal in Kärnten
	Datum/Zeit-UTC	2022-12-01T13:44:38
	Aussteller-Zertifikat	CN=a-sign-corporate-07,OU=a-sign-corporate-07,O=A-Trust Ges. f. Sicherheitssysteme im elektr. Datenv erkehr GmbH,C=AT
	Serien-Nr.	107140435
	Algorithmus	http://www.w3.org/2001/04/xmldsig-more#rsa-sha256
	Methode	urn:pdfsigfilter:bka.gv.at:binaer:v1.1.0
Prüfinformation	Information zur Prüfung der elektronischen Signatur und zur Prüfung des Ausdrucks finden Sie unter https://www.signaturpruefung.gv.at	
Hinweis	Dieses Dokument wurde amtssigniert	