



Marktgemeinde Ebenthal in Kärnten

Miegerer Straße 30, 9065 Ebenthal, Bezirk Klagenfurt-Land

Verordnung

des Gemeinderates der Marktgemeinde Ebenthal in Kärnten vom 04. Oktober 2023, Zahl: 612-8/164/2023-Sc, mit der die von den öffentlichen Wegparzellen 1065 und 1066, KG 72121 Hinterradsberg, abgehenden Trennstücke als öffentliche Straßenfläche aufgelassen und die diesen Wegparzellen zugehenden Trennstücke als öffentliche Straßenfläche festgelegt werden

Aufgrund der §§ 2 und 6 des Kärntner Straßengesetzes 2017 – K-StrG, LGBl. Nr. 8/2017, zuletzt in der Fassung des Gesetzes LGBl. Nr. 44/2023, wird verordnet:

§ 1

- (1) Die von den öffentlichen Wegparzellen 1065 und 1066, KG 72121 Hinterradsberg, abgehenden Trennstücke werden als öffentliche Straßenfläche aufgelassen.
- (2) Die den öffentlichen Wegparzellen 1065 und 1066, KG 72121 Hinterradsberg, zugehenden Trennstücke werden als öffentliche Straßenfläche festgelegt.

§ 2

Die von den öffentlichen Wegparzellen 1065 und 1066, KG 72121 Hinterradsberg, laut § 1 abgehenden und die diesen zugehenden Trennstücke sind aus der Anlage zu dieser Verordnung (zeichnerische Darstellung der WOLF ZT GmbH, GZ 8881/20, vom 09.08.2023) ersichtlich.

§ 3

Diese Verordnung tritt nach Ablauf des Tages in Kraft, an dem sie an der Amtstafel der Marktgemeinde Ebenthal in Kärnten kundgemacht worden ist.

Der Bürgermeister:

Ing. Christian Orasch e.h.

Vermessungskanzlei
WOLF ZT GmbH
9020 KLAGENFURT, Sternecksstraße 6

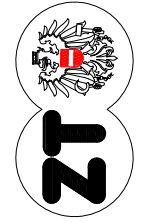

VA: Klagenfurt
KG: Hintertraubenberg
NR: 72 12
GZ: 8881/20

Zeichnerische Darstellung M=1:500

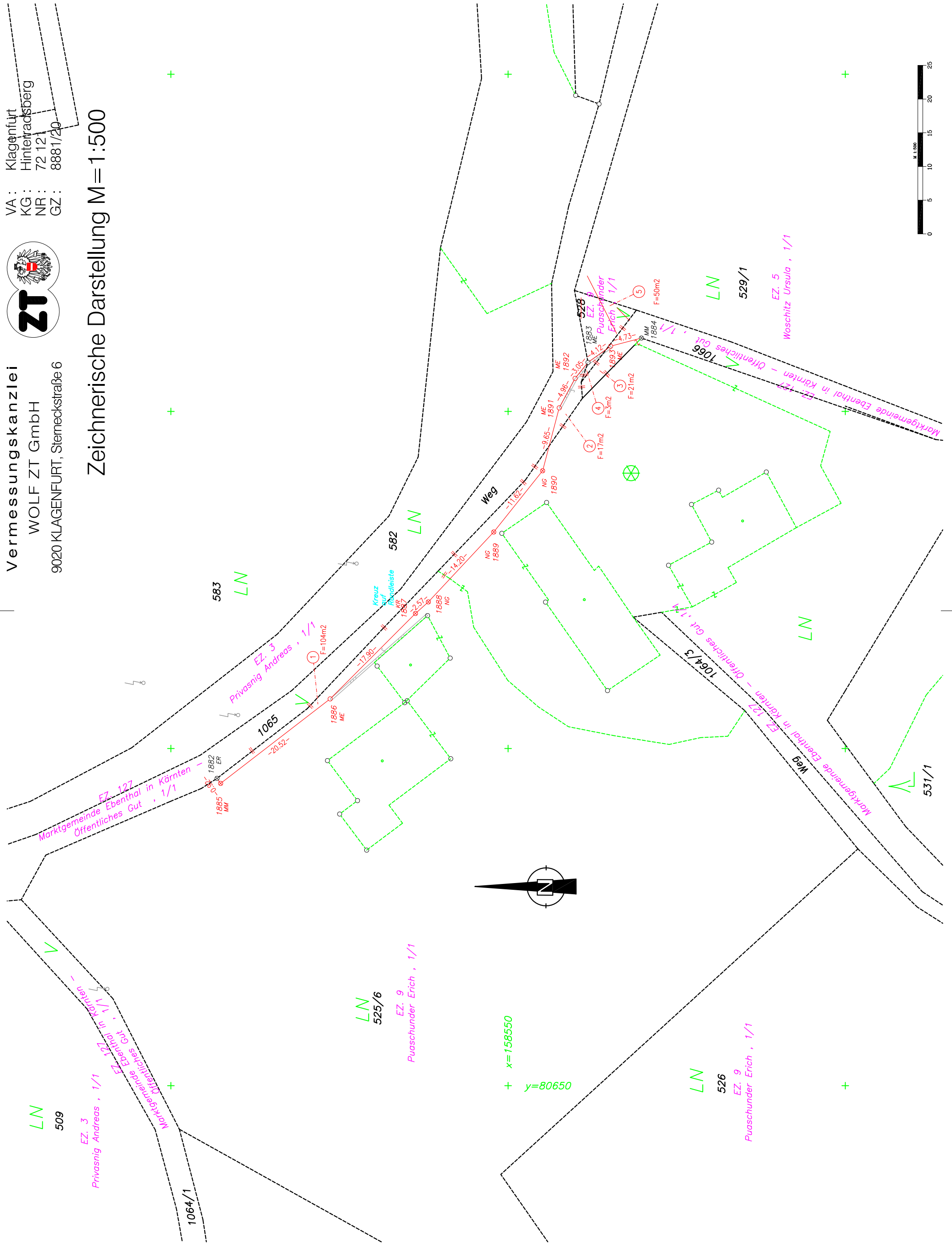

LN 509

EZ. 3
Privasnig Andreas, 1/1

1064/1

LN 525/6

EZ. 9
Puaschunder Erich, 1/1

x=158550
y=80650

LN 526

EZ. 9
Puaschunder Erich, 1/1

LN 582

LN 583

LN 529/1

EZ. 5
Woschitz Ursula, 1/1

LN 531/1

