



# Marktgemeinde Ebenthal in Kärnten

Miegerer Straße 30, 9065 Ebenthal, Bezirk Klagenfurt-Land

## Verordnung

**des Gemeinderates der Marktgemeinde Ebenthal in Kärnten vom 04. Oktober 2023, Zahl: 612-8/165/2023-Sc, mit der die von der öffentlichen Wegparzelle 790, KG 72143 Mieger, abgehenden Trennstücke als öffentliche Straßenfläche aufgelassen und die dieser Wegparzelle zugehenden Trennstücke als öffentliche Straßenfläche festgelegt werden**

Aufgrund der §§ 2 und 6 des Kärntner Straßengesetzes 2017 – K-StrG, LGBl. Nr. 8/2017, zuletzt in der Fassung des Gesetzes LGBl. Nr. 44/2023, wird verordnet:

### § 1

- (1) Die von der öffentlichen Wegparzelle 790, KG 72143 Mieger, abgehenden Trennstücke werden als öffentliche Straßenfläche aufgelassen.
- (2) Die der öffentlichen Wegparzelle 790, KG 72143 Mieger, zugehenden Trennstücke werden als öffentliche Straßenfläche festgelegt.

### § 2

Die von der öffentlichen Wegparzelle 790, KG 72143 Mieger, laut § 1 abgehenden und die dieser zugehenden Trennstücke sind aus der Anlage zu dieser Verordnung (zeichnerische Darstellung der WOLF ZT GmbH, GZ 9792/23, vom 07.08.2023) ersichtlich.

### § 3

Diese Verordnung tritt nach Ablauf des Tages in Kraft, an dem sie an der Amtstafel der Marktgemeinde Ebenthal in Kärnten kundgemacht worden ist.

Der Bürgermeister:

Ing. Christian Orasch e.h.

VA: Klagenfurt  
KG: Mieger  
NR: 72 143  
GZ: 9792/23

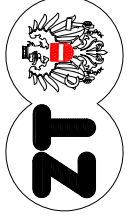

Vermessungskanzlei  
WOLF ZT GmbH  
9020 KLAGENFURT, Sternecksstraße 6

# Zeichnerische Darstellung M=1:500

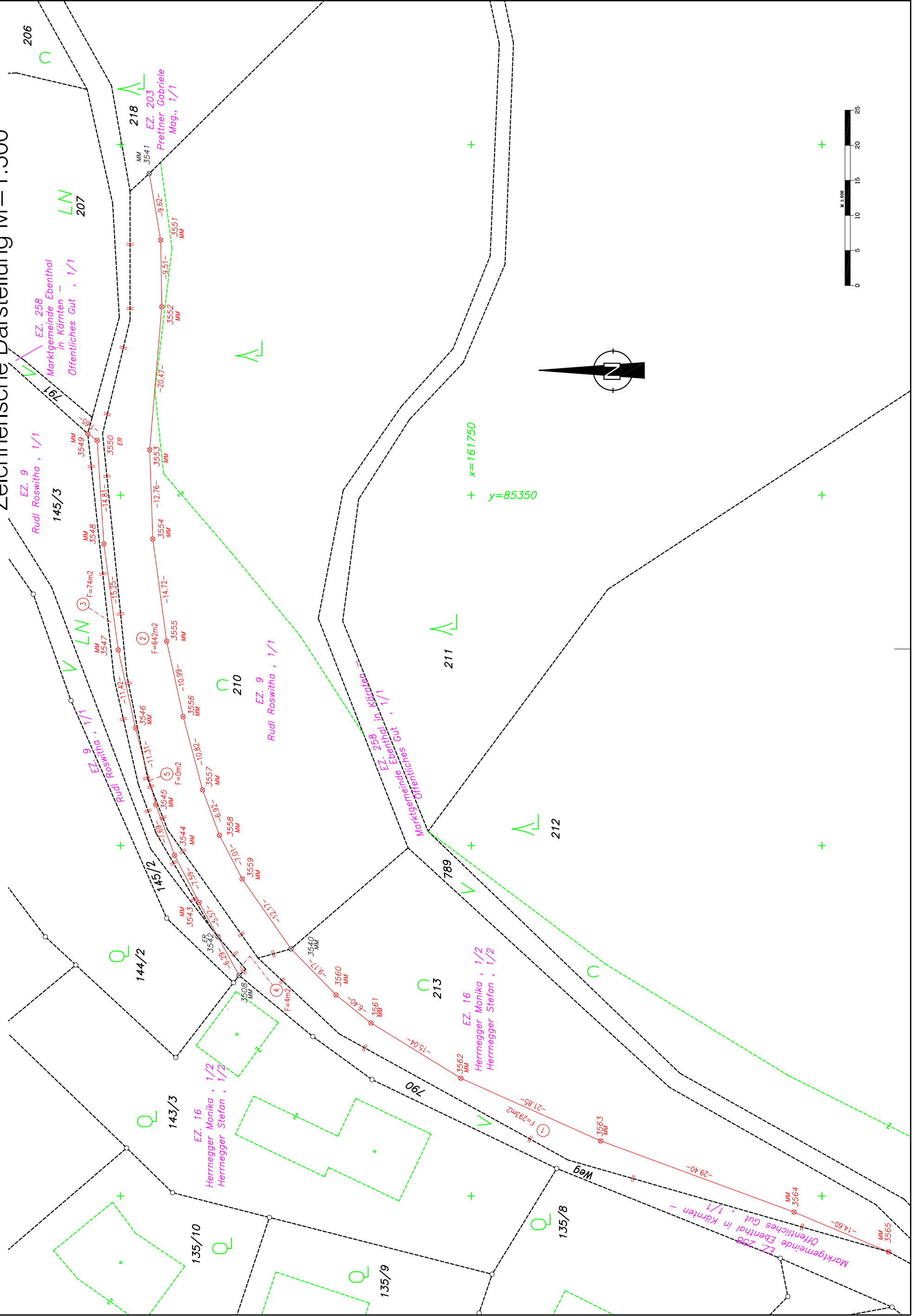

206

LN 207

218

Prettnner Gabriele  
Mag., 1/1

EZ 258  
Marktgemeinde Ebenthal  
in Kärnten -  
Öffentliches Gut, 1/1

EZ 9  
Rudl Roswitha, 1/1

145/3

MM 3549

MM 3548

MM 3547

MM 3546

MM 3545

MM 3544

MM 3543

MM 3542

MM 3541

MM 3540

MM 3539

MM 3538

MM 3537

MM 3536

MM 3535

MM 3534

MM 3533

MM 3532

MM 3531

144/2

143/3

EZ 16  
Herrnegger Monika, 1/2  
Herrnegger Stefan, 1/2

135/10

135/9

135/8

213

EZ 16  
Herrnegger Monika, 1/2  
Herrnegger Stefan, 1/2

789

210

EZ 9  
Rudl Roswitha, 1/1

211

x=161750  
y=85350

