



# Marktgemeinde Ebenthal in Kärnten

Miegerer Straße 30, 9065 Ebenthal, Bezirk Klagenfurt-Land

---

Zahl:

612-8/171/2024-Th

031-4/04/2024-Th

Sachbearbeiter:

Corinna Thonhauser

Datum:

10.07.2024

## öffentliche Wegparzelle 992/3, KG 72204 Zell bei Ebenthal;

Auflassung eines Trennstückes als öffentliche Straße

### KUNDMACHUNG

Hiermit wird kundgemacht, dass bei der öffentlichen Wegparzelle 992/3, KG 72204 Zell bei Ebenthal, auf Grund der vorliegenden Vermessungsurkunde und des Grundsatzbeschlusses des Gemeinderates vom 06.03.2024 über den Verkauf die **Auflassung eines Trennstückes als öffentliche Straße** laut der zeichnerischen Darstellung der **Vermessung Kollenprat ZT, GZ 24144, vom 26.04.2024**, in Erwägung gezogen wird.

Rechtsgrundlage:

§§ 2 und 6 des Kärntner Straßengesetzes 2017 – K-StrG 2017,  
LGBl. Nr. 8/2017, zuletzt in der Fassung des Gesetzes LGBl. Nr. 44/2023

In die diesbezüglichen Unterlagen (Lageplan, Vermessungsurkunde, Kaufantrag etc.) kann während der Amtsstunden beim Marktgemeindeamt Ebenthal in Kärnten, Zimmer 1.09 (OG), Einsicht genommen werden. Die Kundmachung steht auch auf der Homepage der Marktgemeinde Ebenthal in Kärnten unter [www.ebenthal-kaernten.gv.at](http://www.ebenthal-kaernten.gv.at) - Rubrik Amtstafel/Kundmachungen zum Download bereit.

Jedermann, der gegen die vorgesehene Änderung Einwendungen erheben will, kann diese während der Kundmachungsfrist, somit in der Zeit vom **10.07.2024 bis 07.08.2024** schriftlich beim Amt der Marktgemeinde Ebenthal in Kärnten einbringen.

Der Bürgermeister:

Ing. Christian Orasch e.h.

**Zur öffentlichen Bekanntmachung** auf der digitalen Amtstafel und der Gemeindehomepage:

Angeschlagen am: 10.07.2024



VERMESSUNG KOLLENPRAT

Gerichtsbezirk **Klagenfurt**  
Katastralgemeinde **72 2 04 - Zell bei Ebenthal**  
Vermessungsdatum **2024-04-18**  
Plandatum **2024-04-26**

Landeskoordinaten **GK M31**  
Planmaßstab **1 : 250**



Geschäftszahl **24144**

zeichnerische Darstellung gem. § 9 VermV

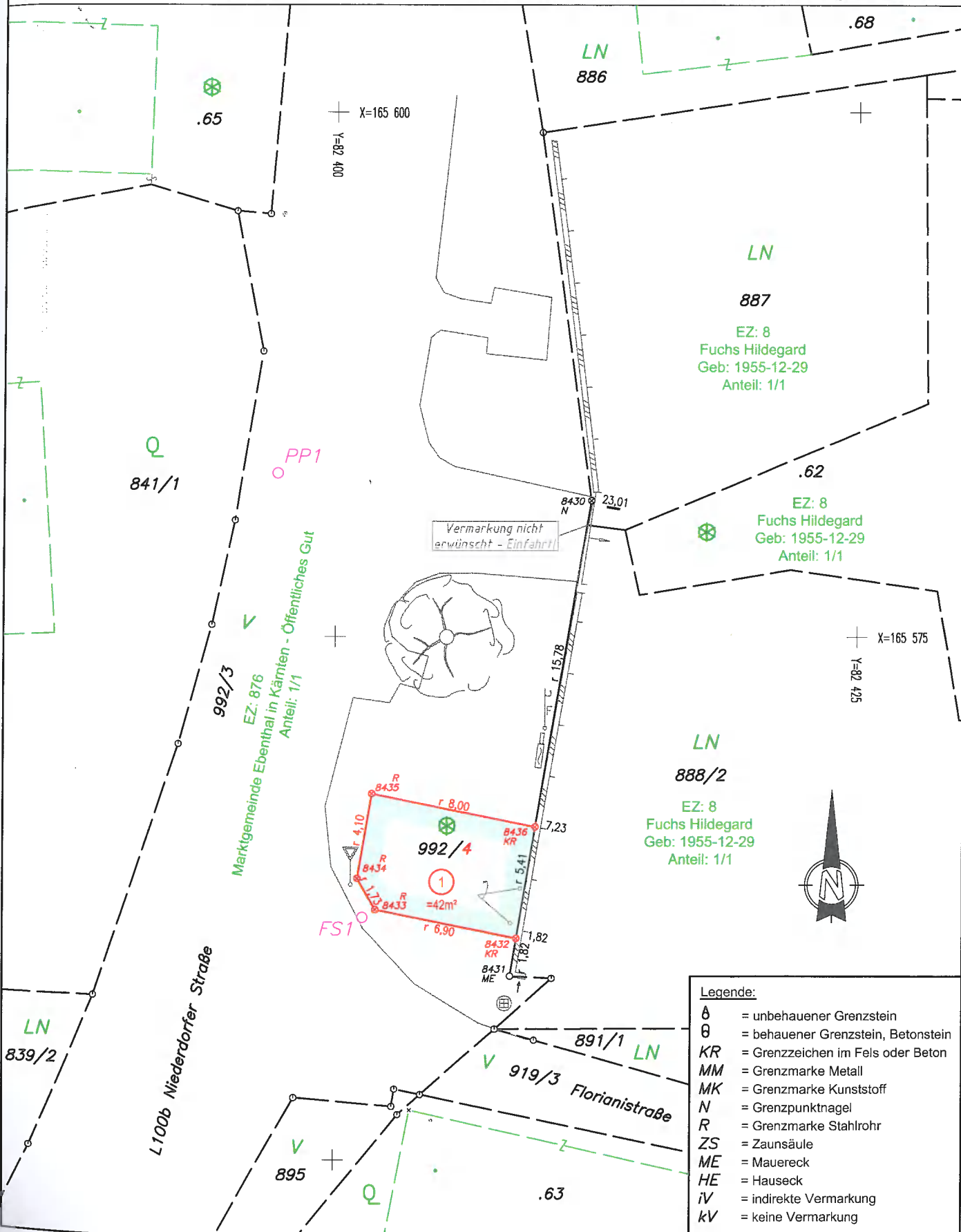

**Legende:**

⊕	= unbehauener Grenzstein
⊖	= behauener Grenzstein, Betonstein
KR	= Grenzzeichen im Fels oder Beton
MM	= Grenzmarke Metall
MK	= Grenzmarke Kunststoff
N	= Grenzpunktnagel
R	= Grenzmarke Stahlrohr
ZS	= Zaunsäule
ME	= Mauereck
HE	= Hauseck
iV	= indirekte Vermarkung
kV	= keine Vermarkung

schriftliche Genehmigung durch die Firma Vermessung KOLLENPRAT nicht gestattet!  
 H:\PROJEKTE\JAHR\_2022-2027\JAHR-2024\24144\2\_CAD\TEILUNG.DWG

